



**CONTRATANTE: PREFEITURA MUNICIPAL DE TAUÁ**  
RUA CEL LOURENÇO FEITOSA, 211A, CENTRO, TAUÁ-CE

**REFORMA DA RODOVIÁRIA NO MUNICÍPIO DE TAUÁ/CE**  
**PLANO DE TRABALHO: PT 1074920-66**

**VOLUME II**  
**PEÇAS GRÁFICAS**

**CONTEÚDO**  
**PEÇAS GRÁFICAS**



**PROJETO: GEOPAC ENGENHARIA E CONSULTORIA**  
AV. PADRE ANTÔNIO TOMÁS, 2420, SALAS 301/302, FORTALEZA-CE

PLANTA CHAVE



NOTAS  
DATA VERTICAL: ARBITRADO  
SISTEMA DE COORDENADA: SIGMA (WGS84)  
PROJEÇÃO UNIVERSAL DE MERCATOR (UTM) - ZONA 24M

LEGENDA  
LOCAL DA CONSTRUÇÃO DE RODOVIA  
VMS  
ESTRADA DE TERRA

ASSINATURAS E APROVAÇÃO

PROFESSOR  
LEONARDO DE LIMA  
ESPECIALISTA EM PLANEJAMENTO URBANO

**GEO PAC**

PREFEITURA MUNICIPAL DE TAUBÁ

REFORMA DO TERMINAL RODOVIAÁRIO - GERAL

REFORMA DO TERMINAL RODOVIAÁRIO - GERAL

PLANTA DE SITUAÇÃO

PROJETO Nº: 01/01  
DATA: 02/08/2023  
INDICAÇÃO: ART. 227-12

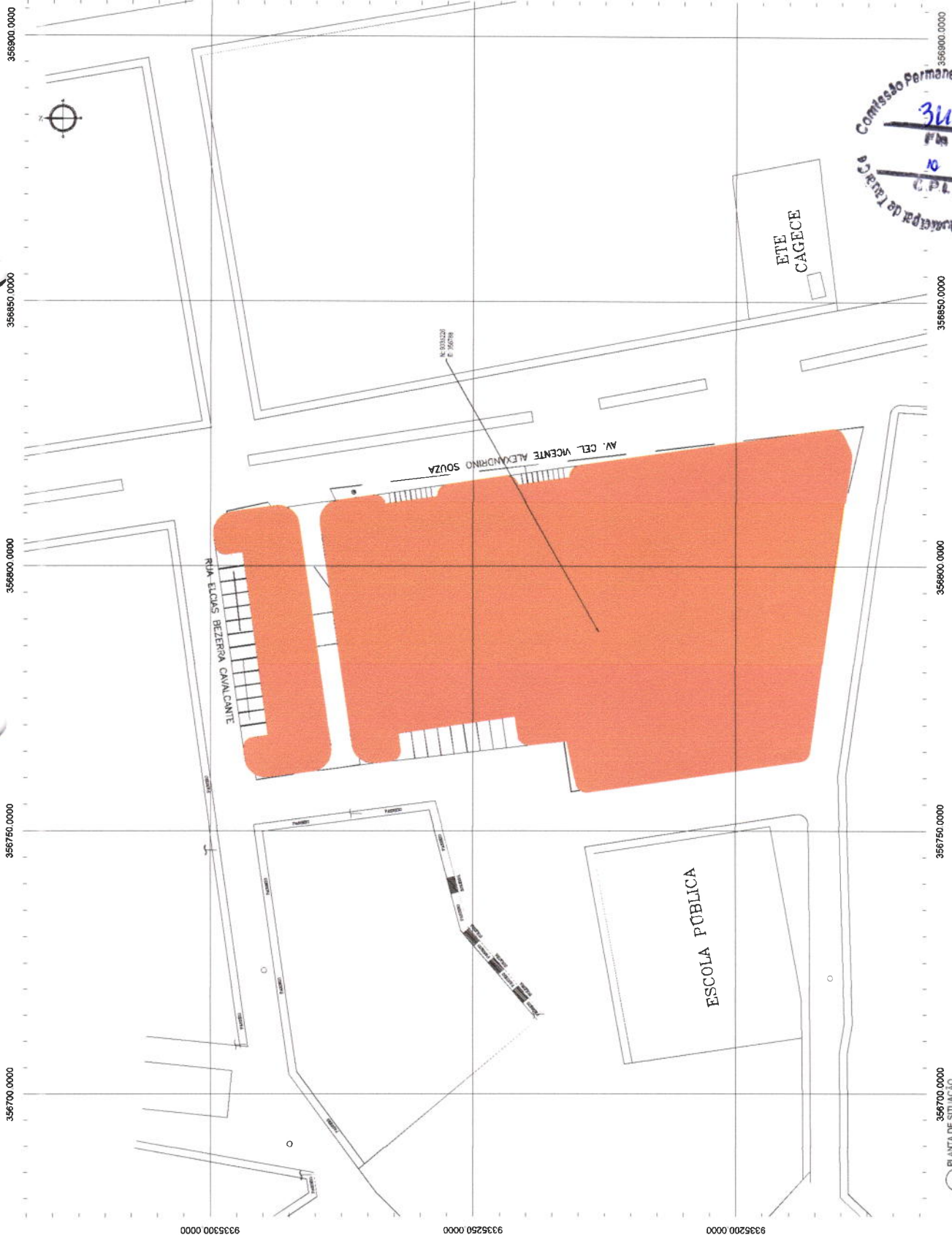

01 PLANTA DE SITUAÇÃO  
FEBRIL 2023



















Comissão Permanente de Licitação  
 Prefeitura Municipal de Taubaté  
 C.P.L.  
 349  
 P.M.

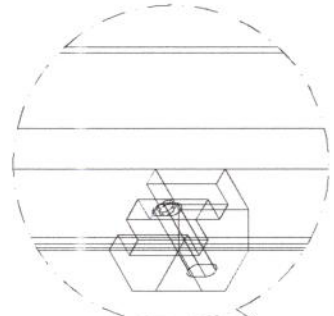

POSTE APIMANTIZADO PARA PAVIMENTO (30mm)

05 PERSPECTIVA GRADIL

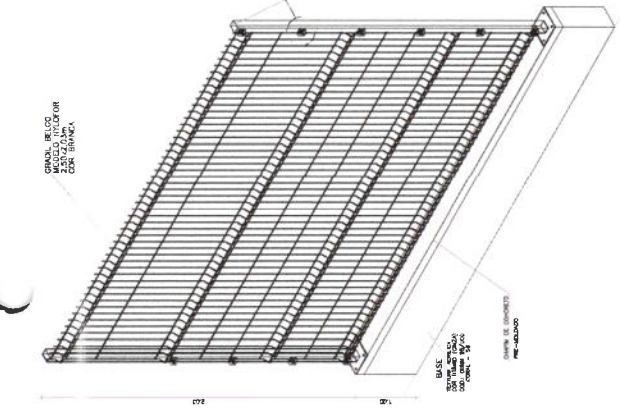

01 PLANTA ABRIGO MOTO-TAXI

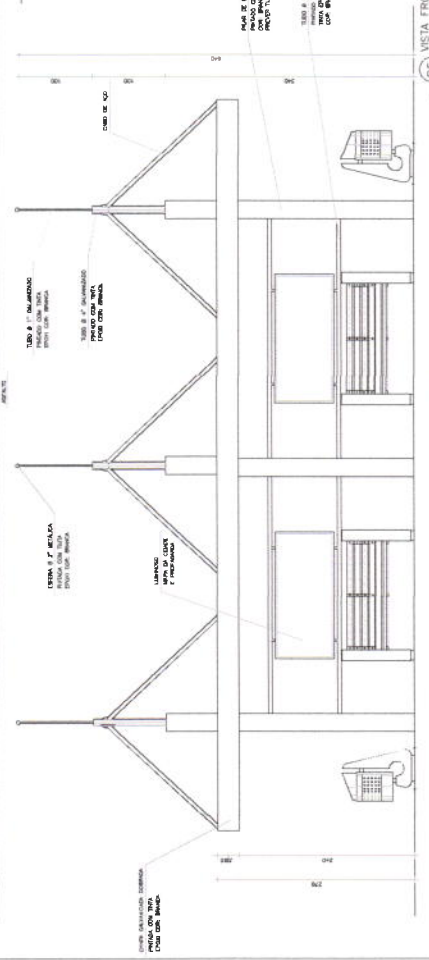
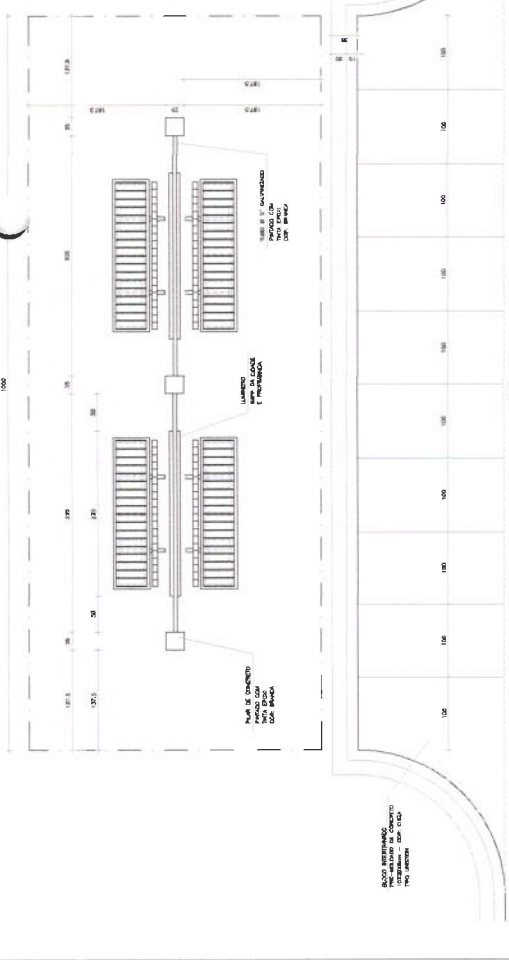

02 VISTA FRONTAL ABRIGO MOTO-TAXI

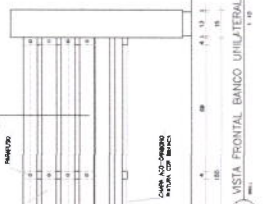

03 ESTRUTURA COBERTA ABRIGO MOTO-TAXI

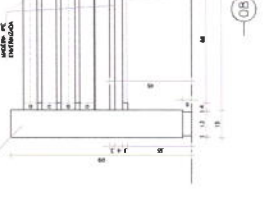

04 CORTE ABRIGO MOTO-TAXI

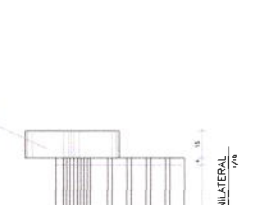

05 PLANTA BANCO UNILATERAL

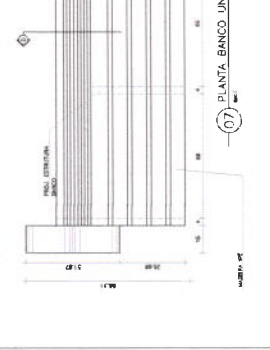

06 VISTA LATERAL BANCO UNILATERAL

07	PLANTA BANCO UNILATERAL	1/75
08	VISTA LATERAL BANCO UNILATERAL	1/75
09	CORTE D	1/75
10	VISTA LATERAL BANCO UNILATERAL	1/75

**OBSERVAÇÕES:**

1. VER PLANILHA COMPLEMENTAR Nº 01 A ESTRUTURA METÁLICA DE CONCRETO ARMADO E FUNDAÇÕES.
2. VER PLANILHA COMPLEMENTAR Nº 02 A ESTRUTURA METÁLICA DE CONCRETO ARMADO E FUNDAÇÕES.
3. VER PROJETO DE ALIAS PLUMBAS E DE DRENAGEM.
4. VER PROJETO DE ALIAS PLUMBAS E DE DRENAGEM.
5. VER PROJETO DE ALIAS PLUMBAS E DE DRENAGEM.
6. VER PROJETO DE ALIAS PLUMBAS E DE DRENAGEM.
7. VER PROJETO DE ALIAS PLUMBAS E DE DRENAGEM.
8. VER PROJETO DE ALIAS PLUMBAS E DE DRENAGEM.
9. VER PROJETO DE ALIAS PLUMBAS E DE DRENAGEM.
10. VER PROJETO DE ALIAS PLUMBAS E DE DRENAGEM.

**Obs.: CONFERIR MEDIDAS NO LOCAL**

07	PLANTA BANCO UNILATERAL	1/75
08	VISTA LATERAL BANCO UNILATERAL	1/75
09	CORTE D	1/75
10	VISTA LATERAL BANCO UNILATERAL	1/75

07	PLANTA BANCO UNILATERAL	1/75
08	VISTA LATERAL BANCO UNILATERAL	1/75
09	CORTE D	1/75
10	VISTA LATERAL BANCO UNILATERAL	1/75

07	PLANTA BANCO UNILATERAL	1/75
08	VISTA LATERAL BANCO UNILATERAL	1/75
09	CORTE D	1/75
10	VISTA LATERAL BANCO UNILATERAL	1/75

07	PLANTA BANCO UNILATERAL	1/75
08	VISTA LATERAL BANCO UNILATERAL	1/75
09	CORTE D	1/75
10	VISTA LATERAL BANCO UNILATERAL	1/75

07	PLANTA BANCO UNILATERAL	1/75
08	VISTA LATERAL BANCO UNILATERAL	1/75
09	CORTE D	1/75
10	VISTA LATERAL BANCO UNILATERAL	1/75

07	PLANTA BANCO UNILATERAL	1/75
08	VISTA LATERAL BANCO UNILATERAL	1/75
09	CORTE D	1/75
10	VISTA LATERAL BANCO UNILATERAL	1/75

07	PLANTA BANCO UNILATERAL	1/75
08	VISTA LATERAL BANCO UNILATERAL	1/75
09	CORTE D	1/75
10	VISTA LATERAL BANCO UNILATERAL	1/75

07	PLANTA BANCO UNILATERAL	1/75
08	VISTA LATERAL BANCO UNILATERAL	1/75
09	CORTE D	1/75
10	VISTA LATERAL BANCO UNILATERAL	1/75

07	PLANTA BANCO UNILATERAL	1/75
08	VISTA LATERAL BANCO UNILATERAL	1/75
09	CORTE D	1/75
10	VISTA LATERAL BANCO UNILATERAL	1/75

07	PLANTA BANCO UNILATERAL	1/75
08	VISTA LATERAL BANCO UNILATERAL	1/75
09	CORTE D	1/75
10	VISTA LATERAL BANCO UNILATERAL	1/75

07	PLANTA BANCO UNILATERAL	1/75
08	VISTA LATERAL BANCO UNILATERAL	1/75
09	CORTE D	1/75
10	VISTA LATERAL BANCO UNILATERAL	1/75

07	PLANTA BANCO UNILATERAL	1/75
08	VISTA LATERAL BANCO UNILATERAL	1/75
09	CORTE D	1/75
10	VISTA LATERAL BANCO UNILATERAL	1/75







PLANO DE TERÇAS - TRECHO 01  
ESCALA=1/75

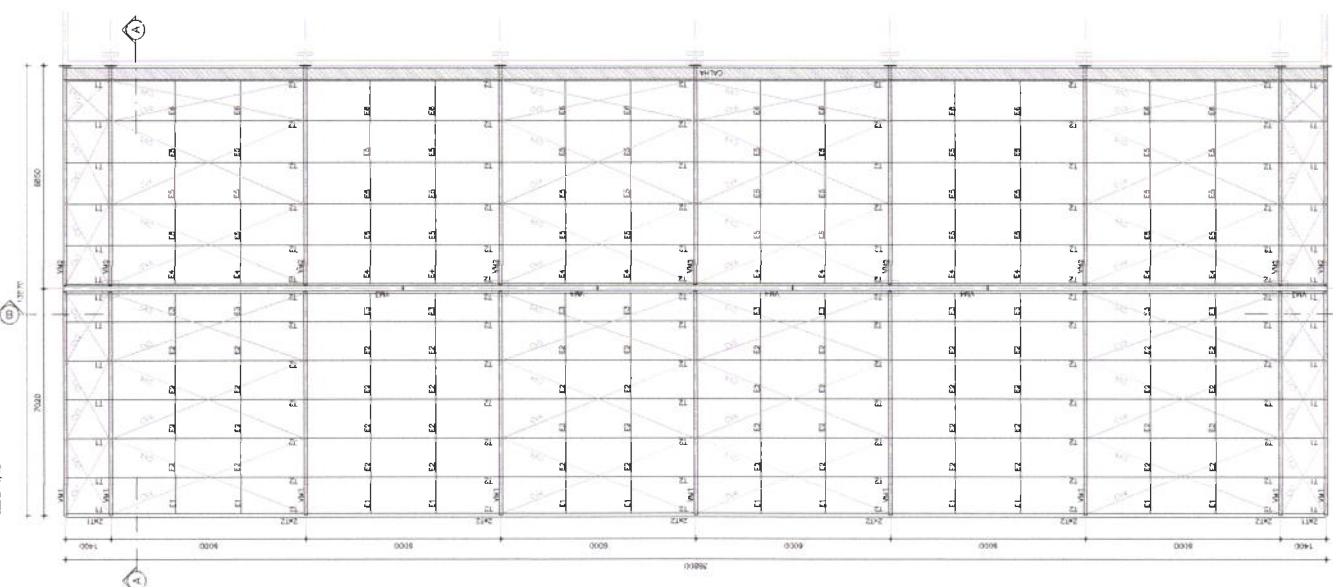

CORTE B B  
ESCALA=1/75

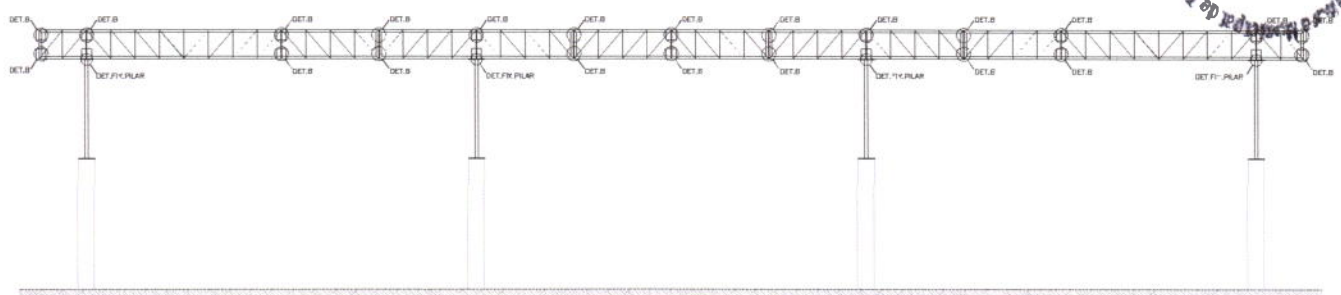

PLANO DE TERÇAS - TRECHO 02  
ESCALA=1/75

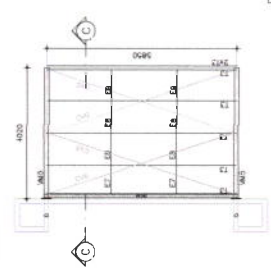

CORTE A A  
ESCALA=1/75

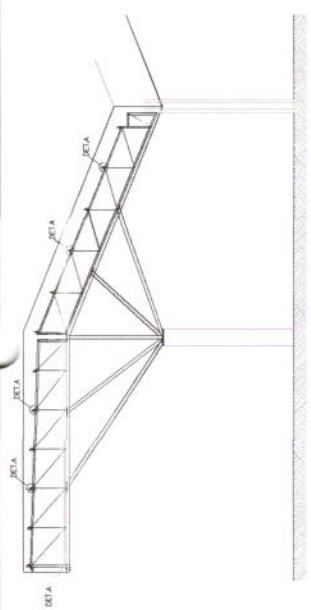

CORTE C C  
ESCALA=1/75

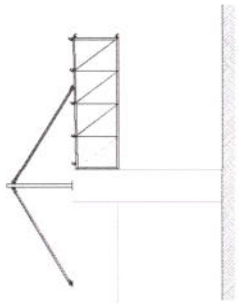

DETALHE TIRANTES  
(FABRICAÇÃO EM 2 PEÇAS)

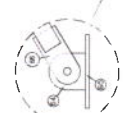

DETALHE TIRANTE/CONCRETO  
(FABRICAÇÃO EM 2 PEÇAS)

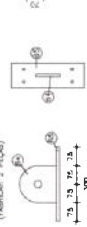

DETALHE MASTRO/CONCRETO  
(FABRICAÇÃO EM 2 PEÇAS)

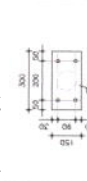

DETALHE DO MASTRO  
(FABRICAÇÃO EM 2 PEÇAS)

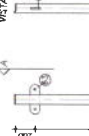

DETALHE TIRANTE/MASTRO  
(FABRICAÇÃO EM 2 PEÇAS)

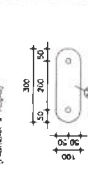

DETALHE TIRANTE/VMS  
(FABRICAÇÃO EM 2 PEÇAS)

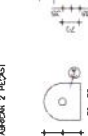

DETALHE TIRANTE/CONCRETO  
(FABRICAÇÃO EM 2 PEÇAS)

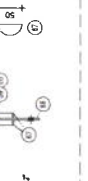

DETALHE TIRANTE/MASTRO  
(FABRICAÇÃO EM 2 PEÇAS)

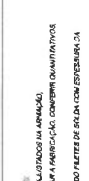

DETALHE TIRANTE/VMS  
(FABRICAÇÃO EM 2 PEÇAS)

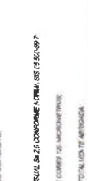

ASSINATURAS E APROVAÇÃO

LEONARDO SILVEIRA LIMA  
ENGENHEIRO CIVIL - RNP: 0801851087

**GEOPAC**

PREFEITURA MUNICIPAL DE TAUAÍ

REFORMA DO TERMINAL RODOVÁRIO - GERAL

PROJETO DE ESTRUTURA METÁLICA

PLANTA DE SITUAÇÃO

DETALHES CONSTRUTIVOS

NOTAS:  
1) VERIFICAR AS DIMENSÕES E APROVAÇÕES ANTERIORES DO PROJETO.  
2) OBRAS DE REFORMA E RECONSTRUÇÃO DE EDIFÍCIOS EXISTENTES DEVEM SER EXECUTADAS DE ACORDO COM O PROJETO DE REFORMA E RECONSTRUÇÃO.  
3) O PROJETO DE REFORMA E RECONSTRUÇÃO DE EDIFÍCIOS EXISTENTES DEVE SER EXECUTADO DE ACORDO COM O PROJETO DE REFORMA E RECONSTRUÇÃO.  
4) O PROJETO DE REFORMA E RECONSTRUÇÃO DE EDIFÍCIOS EXISTENTES DEVE SER EXECUTADO DE ACORDO COM O PROJETO DE REFORMA E RECONSTRUÇÃO.  
5) O PROJETO DE REFORMA E RECONSTRUÇÃO DE EDIFÍCIOS EXISTENTES DEVE SER EXECUTADO DE ACORDO COM O PROJETO DE REFORMA E RECONSTRUÇÃO.  
6) O PROJETO DE REFORMA E RECONSTRUÇÃO DE EDIFÍCIOS EXISTENTES DEVE SER EXECUTADO DE ACORDO COM O PROJETO DE REFORMA E RECONSTRUÇÃO.  
7) O PROJETO DE REFORMA E RECONSTRUÇÃO DE EDIFÍCIOS EXISTENTES DEVE SER EXECUTADO DE ACORDO COM O PROJETO DE REFORMA E RECONSTRUÇÃO.  
8) O PROJETO DE REFORMA E RECONSTRUÇÃO DE EDIFÍCIOS EXISTENTES DEVE SER EXECUTADO DE ACORDO COM O PROJETO DE REFORMA E RECONSTRUÇÃO.  
9) O PROJETO DE REFORMA E RECONSTRUÇÃO DE EDIFÍCIOS EXISTENTES DEVE SER EXECUTADO DE ACORDO COM O PROJETO DE REFORMA E RECONSTRUÇÃO.  
10) O PROJETO DE REFORMA E RECONSTRUÇÃO DE EDIFÍCIOS EXISTENTES DEVE SER EXECUTADO DE ACORDO COM O PROJETO DE REFORMA E RECONSTRUÇÃO.

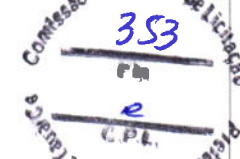









# LOCAÇÃO - FUNDAÇÕES/PILARES - SETOR 03

ESCALA 1:50

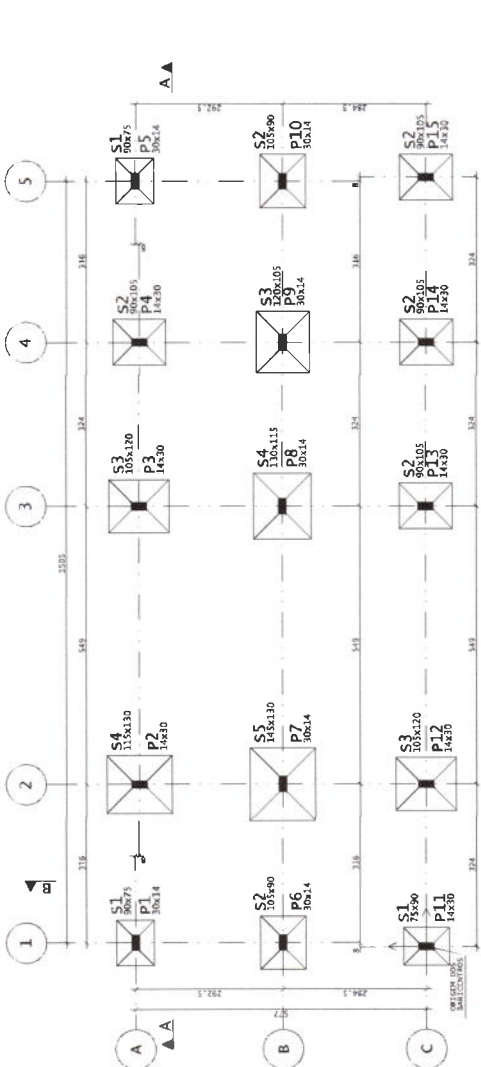

NOTAS:  
 01) FUND. EM CONCRETO ARMADO.  
 02) AS FUND. EM CONCRETO ARMADO DEBEM SER REFORÇADAS COM REDE DE ARMAÇÃO EM TODAS AS DIREÇÕES.  
 03) O REFORÇO DEBEM SER EXECUTADO DE ACORDO COM O PROJETO DE REFORÇO EM CONCRETO ARMADO.

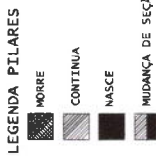

BARRILETOS DOS PILARES - Q3	
PILAR	X <sub>1</sub> P13AR (%)
P1	0,0
P2	0,0
P3	0,0
P4	0,0
P5	0,0
S1	0,0
S2	0,0
S3	0,0
S4	0,0
S5	0,0
P6	0,0
P7	0,0
P8	0,0
P9	0,0
P10	0,0
P11	0,0
P12	0,0
P13	0,0
P14	0,0
P15	0,0
P16	0,0
P17	0,0
P18	0,0
P19	0,0
P20	0,0
P21	0,0
P22	0,0
P23	0,0
P24	0,0
P25	0,0
P26	0,0
P27	0,0
P28	0,0
P29	0,0
P30	0,0
P31	0,0
P32	0,0
P33	0,0
P34	0,0
P35	0,0
P36	0,0
P37	0,0
P38	0,0
P39	0,0
P40	0,0
P41	0,0
P42	0,0
P43	0,0
P44	0,0
P45	0,0
P46	0,0
P47	0,0
P48	0,0
P49	0,0
P50	0,0
P51	0,0
P52	0,0
P53	0,0
P54	0,0
P55	0,0
P56	0,0
P57	0,0
P58	0,0
P59	0,0
P60	0,0
P61	0,0
P62	0,0
P63	0,0
P64	0,0
P65	0,0
P66	0,0
P67	0,0
P68	0,0
P69	0,0
P70	0,0
P71	0,0
P72	0,0
P73	0,0
P74	0,0
P75	0,0
P76	0,0
P77	0,0
P78	0,0
P79	0,0
P80	0,0
P81	0,0
P82	0,0
P83	0,0
P84	0,0
P85	0,0
P86	0,0
P87	0,0
P88	0,0
P89	0,0
P90	0,0
P91	0,0
P92	0,0
P93	0,0
P94	0,0
P95	0,0
P96	0,0
P97	0,0
P98	0,0
P99	0,0
P100	0,0

## NOTAS GERAIS:

1. PRESENTAR ESTUDO DE ADEQUAÇÃO DO TERRENO PARA A OBRA, COM OBRIGATORIO RELATÓRIO DE ESTABILIDADE DE TALUDES, EM CASO DE NECESSIDADE, E LAUDO DE ESTABILIDADE DE TALUDES, EM CASO DE NECESSIDADE.
2. O PROJETO DEBEM SER EXECUTADO DE ACORDO COM O PROJETO DE REFORÇO EM CONCRETO ARMADO.
3. O REFORÇO DEBEM SER EXECUTADO DE ACORDO COM O PROJETO DE REFORÇO EM CONCRETO ARMADO.
4. O REFORÇO DEBEM SER EXECUTADO DE ACORDO COM O PROJETO DE REFORÇO EM CONCRETO ARMADO.
5. O REFORÇO DEBEM SER EXECUTADO DE ACORDO COM O PROJETO DE REFORÇO EM CONCRETO ARMADO.
6. O REFORÇO DEBEM SER EXECUTADO DE ACORDO COM O PROJETO DE REFORÇO EM CONCRETO ARMADO.
7. O REFORÇO DEBEM SER EXECUTADO DE ACORDO COM O PROJETO DE REFORÇO EM CONCRETO ARMADO.
8. O REFORÇO DEBEM SER EXECUTADO DE ACORDO COM O PROJETO DE REFORÇO EM CONCRETO ARMADO.
9. O REFORÇO DEBEM SER EXECUTADO DE ACORDO COM O PROJETO DE REFORÇO EM CONCRETO ARMADO.
10. O REFORÇO DEBEM SER EXECUTADO DE ACORDO COM O PROJETO DE REFORÇO EM CONCRETO ARMADO.
11. O REFORÇO DEBEM SER EXECUTADO DE ACORDO COM O PROJETO DE REFORÇO EM CONCRETO ARMADO.
12. O REFORÇO DEBEM SER EXECUTADO DE ACORDO COM O PROJETO DE REFORÇO EM CONCRETO ARMADO.
13. O REFORÇO DEBEM SER EXECUTADO DE ACORDO COM O PROJETO DE REFORÇO EM CONCRETO ARMADO.
14. O REFORÇO DEBEM SER EXECUTADO DE ACORDO COM O PROJETO DE REFORÇO EM CONCRETO ARMADO.
15. O REFORÇO DEBEM SER EXECUTADO DE ACORDO COM O PROJETO DE REFORÇO EM CONCRETO ARMADO.
16. O REFORÇO DEBEM SER EXECUTADO DE ACORDO COM O PROJETO DE REFORÇO EM CONCRETO ARMADO.
17. O REFORÇO DEBEM SER EXECUTADO DE ACORDO COM O PROJETO DE REFORÇO EM CONCRETO ARMADO.
18. O REFORÇO DEBEM SER EXECUTADO DE ACORDO COM O PROJETO DE REFORÇO EM CONCRETO ARMADO.
19. O REFORÇO DEBEM SER EXECUTADO DE ACORDO COM O PROJETO DE REFORÇO EM CONCRETO ARMADO.
20. O REFORÇO DEBEM SER EXECUTADO DE ACORDO COM O PROJETO DE REFORÇO EM CONCRETO ARMADO.

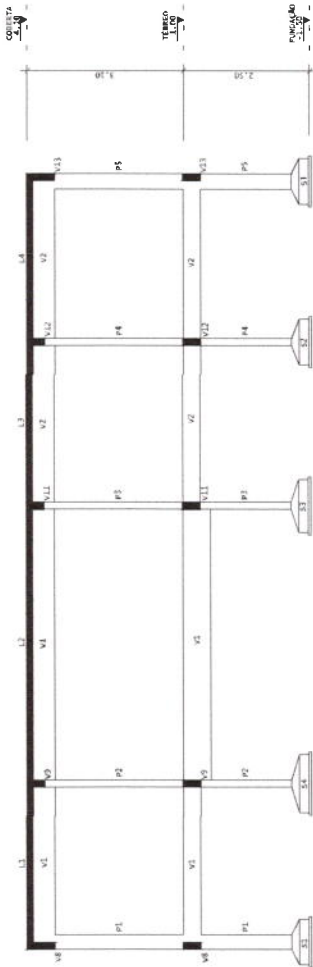

CORTE A-A - SETOR 03  
 ESCALA 1:50

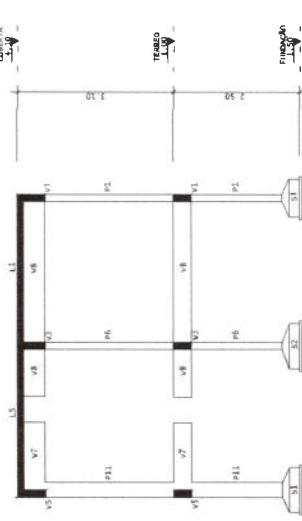

CORTE B-B - SETOR 03  
 ESCALA 1:50



**GEOPAC**  
 GEOPAC S.A.  
 PREFEITURA MUNICIPAL DE ITAIPAVA  
 RUA DO COMERCIO, 100 - CENTRO - ITAIPAVA - RJ  
 CEP: 24.240-000  
 FONE: (24) 2622-1111  
 FAX: (24) 2622-1111  
 E-MAIL: geopac@geopac.com.br  
 www.geopac.com.br

NO	DATA	REVISÃO
01	10/10/2011	01
02	10/10/2011	02
03	10/10/2011	03
04	10/10/2011	04
05	10/10/2011	05
06	10/10/2011	06
07	10/10/2011	07
08	10/10/2011	08
09	10/10/2011	09
10	10/10/2011	10
11	10/10/2011	11
12	10/10/2011	12
13	10/10/2011	13
14	10/10/2011	14
15	10/10/2011	15
16	10/10/2011	16
17	10/10/2011	17
18	10/10/2011	18
19	10/10/2011	19
20	10/10/2011	20

ACO	POS	BIT	QUANT	COMPLEMENTO	PESO TOTAL
(cm)	(cm)	(cm)	(cm)	(cm)	(kg)
P1=P2=...	...	...	...	...	...
06	2	10	336	301	18906
08	2	10	132	71	2340
10	2	10	405	84	33645
12	2	10	405	84	33645
14	2	10	270	56	22680
16	2	10	270	56	22680
18	2	10	135	28	11340
20	2	10	135	28	11340
22	2	10	67	14	5670
24	2	10	67	14	5670
26	2	10	33	7	2835
28	2	10	33	7	2835
30	2	10	16	3	1417,5
32	2	10	16	3	1417,5
34	2	10	8	1	708,75
36	2	10	8	1	708,75
38	2	10	4	0,5	354,375
40	2	10	4	0,5	354,375
42	2	10	2	0,25	177,1875
44	2	10	2	0,25	177,1875
46	2	10	1	0,125	88,59375
48	2	10	1	0,125	88,59375
50	2	10	0,5	0,625	35,4375
52	2	10	0,5	0,625	35,4375
54	2	10	0,25	0,3125	17,71875
56	2	10	0,25	0,3125	17,71875
58	2	10	0,125	0,15625	8,859375
60	2	10	0,125	0,15625	8,859375
62	2	10	0,0625	0,078125	4,4296875
64	2	10	0,0625	0,078125	4,4296875
66	2	10	0,03125	0,0390625	2,21484375
68	2	10	0,03125	0,0390625	2,21484375
70	2	10	0,015625	0,01953125	1,107421875
72	2	10	0,015625	0,01953125	1,107421875
74	2	10	0,0078125	0,009765625	0,5537109375
76	2	10	0,0078125	0,009765625	0,5537109375
78	2	10	0,00390625	0,0048828125	0,27685546875
80	2	10	0,00390625	0,0048828125	0,27685546875
82	2	10	0,001953125	0,00244140625	0,138427734375
84	2	10	0,001953125	0,00244140625	0,138427734375
86	2	10	0,0009765625	0,001220703125	0,0692138671875
88	2	10	0,0009765625	0,001220703125	0,0692138671875
90	2	10	0,00048828125	0,0006103515625	0,03460693359375
92	2	10	0,00048828125	0,0006103515625	0,03460693359375
94	2	10	0,000244140625	0,00030517578125	0,017303466796875
96	2	10	0,000244140625	0,00030517578125	0,017303466796875
98	2	10	0,0001220703125	0,000152587890625	0,0086517333984375
100	2	10	0,0001220703125	0,000152587890625	0,0086517333984375
102	2	10	0,00006103515625	0,0000762939453125	0,00432586669921875
104	2	10	0,00006103515625	0,0000762939453125	0,00432586669921875
106	2	10	0,000030517578125	0,00003814697265625	0,002162933349609375
108	2	10	0,000030517578125	0,00003814697265625	0,002162933349609375
110	2	10	0,0000152587890625	0,000019073486328125	0,0010814666748046875
112	2	10	0,0000152587890625	0,000019073486328125	0,0010814666748046875
114	2	10	0,00000762939453125	0,0000095367431640625	0,00054073333740234375
116	2	10	0,00000762939453125	0,0000095367431640625	0,00054073333740234375
118	2	10	0,000003814697265625	0,00000476837158203125	0,000270366668701171875
120	2	10	0,000003814697265625	0,00000476837158203125	0,000270366668701171875
122	2	10	0,0000019073486328125	0,000002384185791015625	0,0001351833343505859375
124	2	10	0,0000019073486328125	0,000002384185791015625	0,0001351833343505859375
126	2	10	0,00000095367431640625	0,0000011920928955078125	0,00006759166717529296875
128	2	10	0,00000095367431640625	0,0000011920928955078125	0,00006759166717529296875
130	2	10	0,000000476837158203125	0,00000059604644775390625	0,000033795833587646484375
132	2	10	0,000000476837158203125	0,00000059604644775390625	0,000033795833587646484375
134	2	10	0,0000002384185791015625	0,000000298023223876953125	0,000016897916793823221875
136	2	10	0,0000002384185791015625	0,000000298023223876953125	0,000016897916793823221875
138	2	10	0,00000011920928955078125	0,0000001490116119384765625	0,0000084489583969116109375
140	2	10	0,00000011920928955078125	0,0000001490116119384765625	0,0000084489583969116109375
142	2	10	0,000000059604644775390625	0,00000007450580596923828125	0,00000422447919845580546875
144	2	10	0,000000059604644775390625	0,00000007450580596923828125	0,00000422447919845580546875
146	2	10	0,0000000298023223876953125	0,000000037252902984619140625	0,000002112239599227902734375
148	2	10	0,0000000298023223876953125	0,000000037252902984619140625	0,000002112239599227902734375
150	2	10	0,00000001490116119384765625	0,0000000186264514923095703125	0,0000010561197996139513671875
152	2	10	0,00000001490116119384765625	0,0000000186264514923095703125	0,0000010561197996139513671875
154	2	10	0,000000007450580596923828125	0,00000000931322574615478515625	0,00000052805989980757568359375
156	2	10	0,000000007450580596923828125	0,00000000931322574615478515625	0,00000052805989980757568359375
158	2	10	0,0000000037252902984619140625	0,000000004656612873077392578125	0,000000264029949903787841796875
160	2	10	0,0000000037252902984619140625	0,000000004656612873077392578125	0,000000264029949903787841796875
162	2	10	0,00000000186264514923095703125	0,0000000023283064365386962890625	0,0000001320149749518939208984375
164	2	10	0,00000000186264514923095703125	0,0000000023283064365386962890625	0,0000001320149749518939208984375
166	2	10	0,000000000931322574615478515625	0,00000000116415321826934814453125	0,00000006600748747594696044921875
168	2	10	0,000000000931322574615478515625	0,00000000116415321826934814453125	0,00000006600748747594696044921875
170	2	10	0,0000000004656612873077392578125	0,000000000582076609134674072265625	0,000000033003743737973480224609375
172	2	10	0,0000000004656612873077392578125	0,000000000582076609134674072265625	0,000000033003743737973480224609375
174	2	10	0,00000000023283064365386962890625	0,0000000002910383045673370361328125	0,0000000165018718689867401123046875
176	2	10	0,00000000023283064365386962890625	0,0000000002910383045673370361328125	0,0000000165018718689867401123046875
178	2	10	0,000000000116415321826934814453125	0,00000000014551915228366851806640625	0,00000000825093593449337005615234375
180	2	10	0,000000000116415321826934814453125	0,00000000014551915228366851806640625	0,00000000825093593449337005615234375
182	2	10	0,0000000000582076609134674072265625	0,000000000072759576141834259033203125	0,000000004125467967246685028076171875
184	2	10	0,0000000000582076609134674072265625	0,000000000072759576141834259033203125	0,000000004125467967246685028076171875
186	2	10	0,00000000002910383045673370361328125	0,0000000000363797880709171295166015625	0,00000000206273398362334251403859375
188	2	10	0,00000000002910383045673370361328125	0,0000000000363797880709171295166015625	0,00000000206273398362334251403859375
190	2	10	0,000000000014551915228366851806640625	0,0000000000181898940354585647578125	0,000000001031366991811671257019296875
192	2	10	0,000000000014551915228366851806640625	0,0000000000181898940354585647578125	0,000000001031366991811671257019296875
194	2	10	0,0000000000072759576141834259033203125	0,00000000000909494701772928237890625	0,0000000005156834959058356285396484375
196	2	10	0,0000000000072759576141834259033203125	0,00000000000909494701772928237890625	0,0000000005156834959058356285396484375
198	2	10	0,00000000000363797880709171295166015625	0,000000000004547473508864118954453125	0,00000000025784174795291781427019296875
200	2	10	0,00000000000363797880709171295166015625	0,000000000004547473508864118954453125	0,00000000025784174795291781427019296875
202	2	10	0,00000000000181898940354585647578125	0,00000000000227373675443209772265625	0,00000000012892087397645890712135146875
204	2	10	0,00000000000181898940354585647578125	0,00000000000227373675443209772265625	0,00000000012892087397645890712135146875
206	2	10	0,000000000000909494701772928237890625	0,000000000001136868377216048861328125	0,00000000006446043698822945356285396484375
208	2	10	0,000000000000909494701772928237890625	0,000000000001136868377216048861328125	0,00000000006446043698822945356285396484375
210	2	10	0,0000000000004547473508864118954453125	0,0000000000005684341886080244306640625	0,000000000032230218494114726781427019296875
212	2	10	0,0000000000004547473508864118954453125	0,0000000000005684341886080244306640625	0,000000000032230218494114726781427019296875
214	2	10	0,000000000000227373675443209772265625	0,00000000000028421709430401221533203125	0,0000000000161151092470573633912135146875
216	2	10	0,000000000000227373675443209772265625	0,00000000000028421709430401221533203125	0,0000000000161151092470573633912135146875
218	2	10	0,0000000000001136868377216048861328125	0,000000000000142108547152006107666015625	0,000000000008057554623528666716956285396484375
220	2	10	0,0000000000001136868377216048861328125	0,000000000000142108547152006107666015625	0,000000000008057554623528666716956285396484375
222	2	10	0,00000000000005684341886080244306640625	0,000000000000071054273576003053833078125	0,000000000004028777311764333358282619296875
224	2	10	0,00000000000005684341886080244306640625	0,000000000000071054273576003053833078125	0,00000000000

**FORMA - TÉRREO - SETOR 03**

ESCALA 1:50

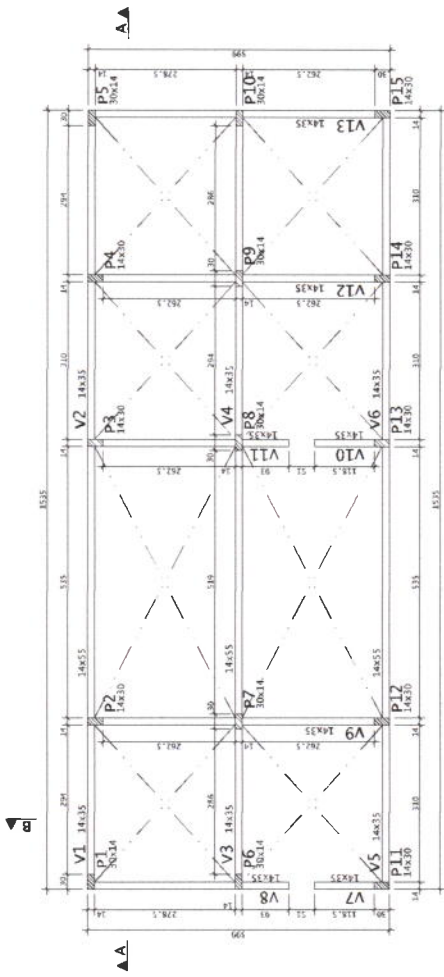

**NOTAS:**  
 1. INDICAÇÃO DE COTA ALTIMÉTRICA ESTÃO NA COTA 1,00.

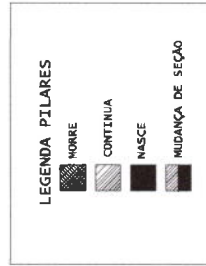

USAS - TERREO - 03	TÉRREO	
	ESTRUTURA	ESTRUTURA
V1	282,5	282,5
V2	282,5	282,5
V3	282,5	282,5
V4	282,5	282,5
V5	282,5	282,5
V6	282,5	282,5
V7	282,5	282,5
V8	282,5	282,5
V9	282,5	282,5
V10	282,5	282,5
P1	282,5	282,5
P2	282,5	282,5
P3	282,5	282,5
P4	282,5	282,5
P5	282,5	282,5
P6	282,5	282,5
P7	282,5	282,5
P8	282,5	282,5
P9	282,5	282,5
P10	282,5	282,5

ESTRUTURA RELATIVA AO PAVIMENTO



**ADMINISTRAÇÃO PÚBLICA**

**GEOPAC**  
 GEOPAC S.A. - GEOPAC S.A. - GEOPAC S.A.  
 RUA... Nº... - JARDIM... - TAUBATÉ - SP

**SECRETARIA MUNICIPAL DE TAUBATÉ**  
 SECRETARIA MUNICIPAL DE TAUBATÉ - SETOR 03  
 PROJETO DE LICITAÇÃO Nº 001/2009  
 2009

**EMPRESA**  
 NOME: ...  
 ENDEREÇO: ...  
 CEP: ...

**PROJETO**  
 NOME: ...  
 ENDEREÇO: ...  
 CEP: ...

**PROPOSTA**  
 Nº: ...  
 DATA: ...

**OUTROS**  
 Nº: ...  
 DATA: ...





**FORMA - COBERTA - SETOR 03**  
ESCALA 1:50

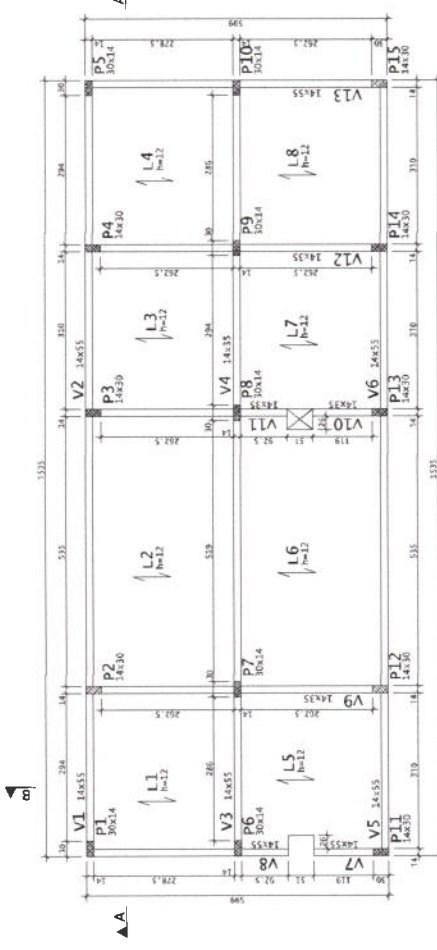

NOTAS:  
1. LAJES SEM INDICAÇÃO DE COTA  
AUTOMÁTICA ESTÃO NA COTA 4,10.

**ARM. POS. - LAJES DA COBERTA - SETOR 03**  
ESC 1:30

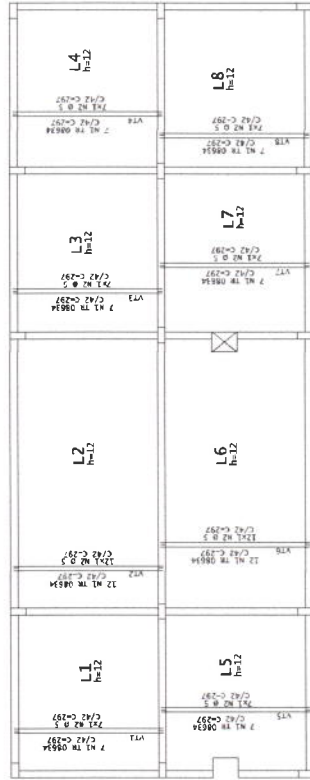

**ARM. NEG. - LAJES DA COBERTA - SETOR 03**  
ESCALA 1:30

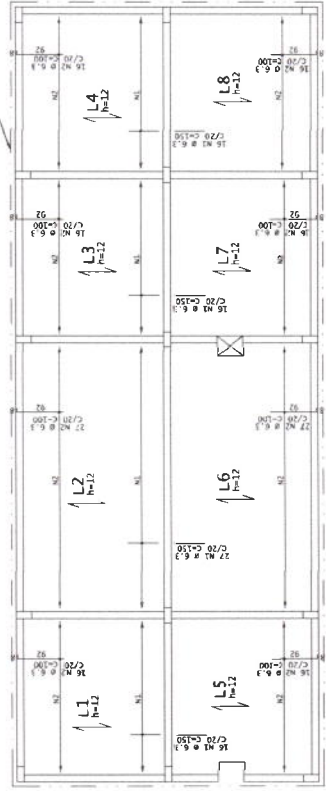

LAJES - COBERTA - 03

TIPO DE LAJE	TIPO DE LAJE	TIPO DE LAJE	TIPO DE LAJE
L1	L2	L3	L4
L5	L6	L7	L8

LEGENDA: RELATIVA AO PAVIMENTO

C.F. = CONTRA FLECHA NO MEIO DO VÃO  
C.F. = 1,00CM ONDE NÃO INDICADO

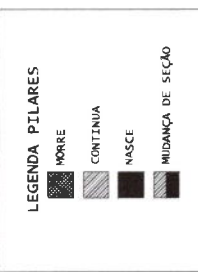

RESUMO DE AÇO

ACQ	RESUMO DE AÇO	RESUMO DE AÇO	RESUMO DE AÇO
ACQ	RESUMO DE AÇO	RESUMO DE AÇO	RESUMO DE AÇO

RESUMO DE AÇO

ACQ	RESUMO DE AÇO	RESUMO DE AÇO	RESUMO DE AÇO
ACQ	RESUMO DE AÇO	RESUMO DE AÇO	RESUMO DE AÇO

DETALHE TÍPICO DE FERROS ARMADURA NEGATIVA

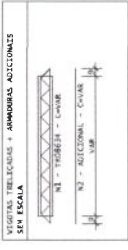
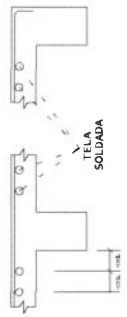

DETALHE DA LAJE TRELIÇADA h=12cm  
T=0,0634 + 1 Ø 5  
VALIDO PARA AS LAJES: L1, L2, L3, L4, L5, L6, L7, L8.

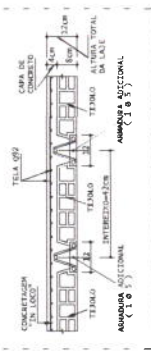

**ESQUEMA DE MONTAGEM DAS ESCORAS DAS LAJES**

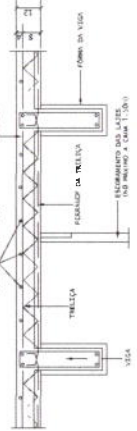

NOTAS:

- 1. OBSERVE QUE O ESQUEMA DE LEGENDA ESTÁ A MONTAGEM DAS LAJES RELACIONADAS ANTES DA CONCRETAGEM TOTAL DAS LAJES.
- 2. O ESQUEMA DE LEGENDA É UM ESQUEMA DE MONTAGEM DE REFERÊNCIA. O ESQUEMA DE MONTAGEM DE REFERÊNCIA É O ESQUEMA DE MONTAGEM DE REFERÊNCIA.
- 3. O ESQUEMA DE MONTAGEM DE REFERÊNCIA É O ESQUEMA DE MONTAGEM DE REFERÊNCIA.
- 4. O ESQUEMA DE MONTAGEM DE REFERÊNCIA É O ESQUEMA DE MONTAGEM DE REFERÊNCIA.
- 5. O ESQUEMA DE MONTAGEM DE REFERÊNCIA É O ESQUEMA DE MONTAGEM DE REFERÊNCIA.



FORMA - COBERTA - SETOR 03

ACQ	RESUMO DE AÇO	RESUMO DE AÇO	RESUMO DE AÇO
ACQ	RESUMO DE AÇO	RESUMO DE AÇO	RESUMO DE AÇO





AVO	POS	BET	QUAN	COMPLEMENTO	PESO
				(CM)	(KG)
V7	05	2	10	2	205
	06	2	5	2	150
	08	2	5	2	150
V8	05	2	10	2	460
	06	2	5	2	300
	08	2	5	2	140
V9=V12	05	2	10	2	460
	06	2	5	2	300
	08	2	5	2	140
V10	05	2	10	4	805
	06	2	5	4	540
	08	2	5	4	250
V11	05	2	10	2	440
	06	2	5	2	300
	08	2	5	2	140
V13	05	2	10	2	680
	06	2	5	2	520
	08	2	5	2	250

RESUMO DE AÇO		PESO	
AVO	BET	COMPR	(KG)
		(CM)	
05	2	10	15
06	2	5	15
08	2	5	15
PESO TOTAL		30	33
PESO TOTAL		30	66

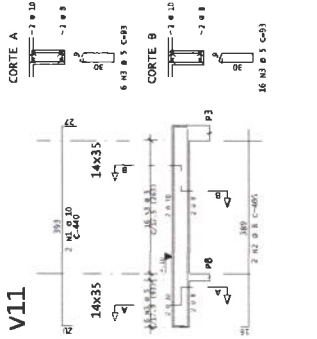
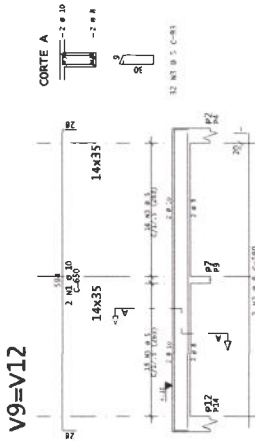
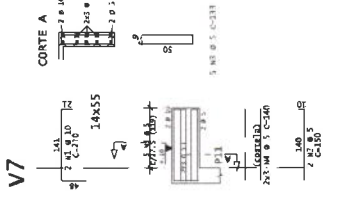
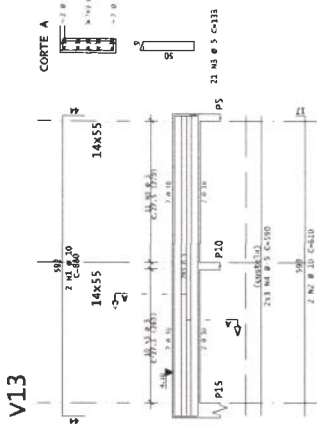
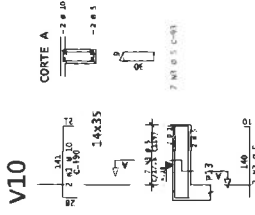
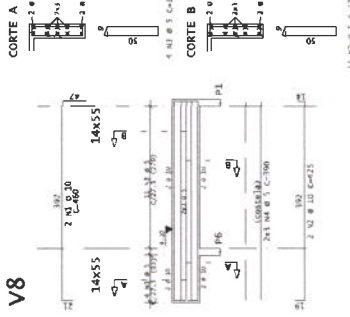

DIÂMETROS DE CURVATURA	
Ø	8 10 12 16 20 25 28
Ø <sub>min</sub>	4 5 6 8 10 12 16 20



NO	DATA	VALOR	REVISÃO
01	10/03/2014	100,00	01

ELABORADO POR: *[Assinatura]*  
 AUTORIZADO POR: *[Assinatura]*  
 DATA: 10/03/2014

**GEOPAC**  
 GEOPAC S.A. - C.V. - RUA CARLOS DE CARVALHO, 100 - JARDIM SÃO CARLOS - TAUBATÉ - SP - CEP. 13200-000  
 PREFEITURA MUNICIPAL DE TAUBATÉ  
 SECRETARIA DO TRÁFICO, MOBILIDADE E TRANSPORTES  
 PROCESSO DE LICITAÇÃO Nº 041/2014 (CONCRETO)







ACO	POS	B.T.	QUANT	COMPLEMENTO	PESO TOTAL (KG)
P1-P5	02	15	44	7400	3268
06	15	39	2796	1184	
08	15	23	4606	1924	
10	10	8	205	1164	
12	10	8	205	1164	
P2-P4	02	15	54	3785	1595
06	15	49	3178	1318	
08	15	35	2179	919	
10	10	12	518	264	
12	10	12	518	264	
P6-P10-P14-P15	02	15	112	7505	3165
06	15	108	6905	2865	
08	15	75	4650	1935	
10	10	30	1875	772,5	
12	10	30	1875	772,5	
P7	02	15	14	930	386
06	15	14	930	386	
08	15	4	260	104	
10	10	4	260	104	
12	10	4	260	104	
P8-P15	02	15	18	1170	478
06	15	18	1170	478	
08	15	18	1170	478	
10	10	4	260	104	
12	10	4	260	104	
P9	02	15	14	930	386
06	15	14	930	386	
08	15	4	260	104	
10	10	4	260	104	
12	10	4	260	104	
P11	02	15	14	930	386
06	15	14	930	386	
08	15	4	260	104	
10	10	4	260	104	
12	10	4	260	104	
P12	02	15	14	930	386
06	15	14	930	386	
08	15	4	260	104	
10	10	4	260	104	
12	10	4	260	104	
P13	02	15	14	930	386
06	15	14	930	386	
08	15	4	260	104	
10	10	4	260	104	
12	10	4	260	104	
P14	02	15	14	930	386
06	15	14	930	386	
08	15	4	260	104	
10	10	4	260	104	
12	10	4	260	104	
P15	02	15	14	930	386
06	15	14	930	386	
08	15	4	260	104	
10	10	4	260	104	
12	10	4	260	104	

ACO	RESIDUO DE ACO	PESO
02	100	328
06	100	138
08	100	118
10	100	118
12	100	118
Peso Total	600	1288,5
Peso Total	500	658,5

P6=P10=P14=P15  
=P19=P20=P21

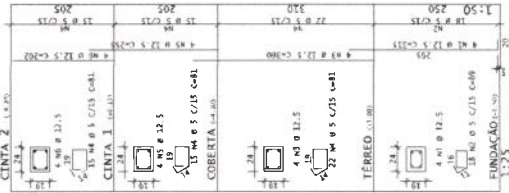

P7

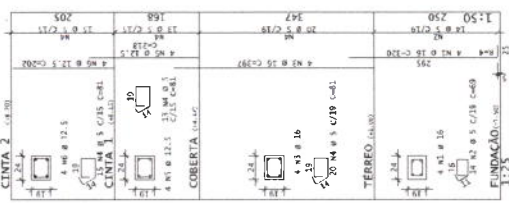

P2=P3=P4

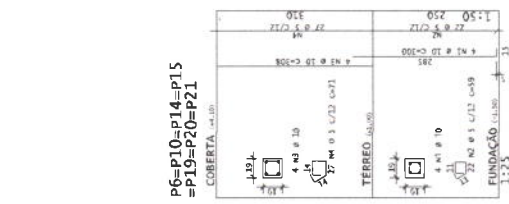

P1=P5

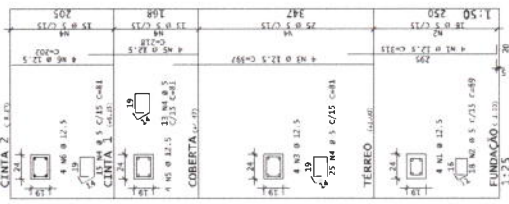

P13

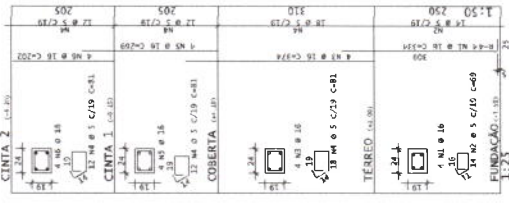

P12



P11

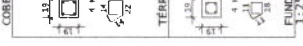

P9

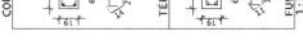

DETALHE P/ FIXACAO DE GRAMPOS

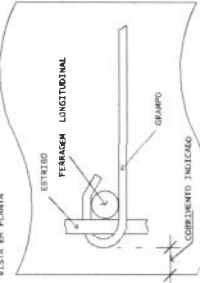

DIAMETROS DE CURVATURA

Ø	8	10	12,5	16	20	22	25
100 x	4	5	6,3	8	10	11,2	12,5

Comissão Permanente de Licitação  
368  
e  
C.P.L.  
Prefeitura Municipal de Taquara

**GEOPAC**  
PROFESSORIA MUNICIPAL DE TAQUARA  
R. FERNANDES TORRES, 100 - JARDIM BOA VISTA - TAQUARA - RS  
FONE: (51) 3633-1111  
CNPJ: 08.888.888/0001-00

EMPRESA	EMPRESA
VALOR	VALOR
QUANTIDADE	QUANTIDADE
TOTAL	TOTAL

ANO	POS	BET	QUANT	COMPLEMENTO	TOTAL
		(CM)		(CM)	(CM)
917	1	15	3	2805	2805
	2	14	79	1106	1386
	3	15	4	60	1446
	4	15	4	60	1506
	5	16	6	96	1602
	6	16	6	96	1700
918	1	16	7	384	384
	2	16	7	384	768
	3	16	7	384	1152
	4	16	7	384	1536
	5	16	7	384	1920
	6	16	7	384	2304
922-923	1	11,5	8	202	202
	2	11,5	8	202	404
	3	11,5	8	202	606
	4	11,5	8	202	808
	5	11,5	8	202	1010
	6	11,5	8	202	1212
924	1	11,5	8	202	202
	2	11,5	8	202	404
	3	11,5	8	202	606
	4	11,5	8	202	808
	5	11,5	8	202	1010
	6	11,5	8	202	1212
925	1	10	8	280	280
	2	10	8	280	560
	3	10	8	280	840
	4	10	8	280	1120
	5	10	8	280	1400
	6	10	8	280	1680
926	1	10	8	280	280
	2	10	8	280	560
	3	10	8	280	840
	4	10	8	280	1120
	5	10	8	280	1400
	6	10	8	280	1680
927	1	10	8	280	280
	2	10	8	280	560
	3	10	8	280	840
	4	10	8	280	1120
	5	10	8	280	1400
	6	10	8	280	1680
928	1	10	8	280	280
	2	10	8	280	560
	3	10	8	280	840
	4	10	8	280	1120
	5	10	8	280	1400
	6	10	8	280	1680

ANO	BET	QUANT	COMPLEMENTO	TOTAL	
	(CM)		(CM)	(CM)	
929	1	10	8	280	280
	2	10	8	280	560
	3	10	8	280	840
	4	10	8	280	1120
	5	10	8	280	1400
	6	10	8	280	1680
930	1	10	8	280	280
	2	10	8	280	560
	3	10	8	280	840
	4	10	8	280	1120
	5	10	8	280	1400
	6	10	8	280	1680

ANO	BET	QUANT	COMPLEMENTO	TOTAL	
	(CM)		(CM)	(CM)	
931	1	10	8	280	280
	2	10	8	280	560
	3	10	8	280	840
	4	10	8	280	1120
	5	10	8	280	1400
	6	10	8	280	1680
932	1	10	8	280	280
	2	10	8	280	560
	3	10	8	280	840
	4	10	8	280	1120
	5	10	8	280	1400
	6	10	8	280	1680

ANO	BET	QUANT	COMPLEMENTO	TOTAL	
	(CM)		(CM)	(CM)	
933	1	10	8	280	280
	2	10	8	280	560
	3	10	8	280	840
	4	10	8	280	1120
	5	10	8	280	1400
	6	10	8	280	1680

ANO	BET	QUANT	COMPLEMENTO	TOTAL	
	(CM)		(CM)	(CM)	
934	1	10	8	280	280
	2	10	8	280	560
	3	10	8	280	840
	4	10	8	280	1120
	5	10	8	280	1400
	6	10	8	280	1680

ANO	BET	QUANT	COMPLEMENTO	TOTAL	
	(CM)		(CM)	(CM)	
935	1	10	8	280	280
	2	10	8	280	560
	3	10	8	280	840
	4	10	8	280	1120
	5	10	8	280	1400
	6	10	8	280	1680

ANO	BET	QUANT	COMPLEMENTO	TOTAL	
	(CM)		(CM)	(CM)	
936	1	10	8	280	280
	2	10	8	280	560
	3	10	8	280	840
	4	10	8	280	1120
	5	10	8	280	1400
	6	10	8	280	1680

ANO	BET	QUANT	COMPLEMENTO	TOTAL	
	(CM)		(CM)	(CM)	
937	1	10	8	280	280
	2	10	8	280	560
	3	10	8	280	840
	4	10	8	280	1120
	5	10	8	280	1400
	6	10	8	280	1680

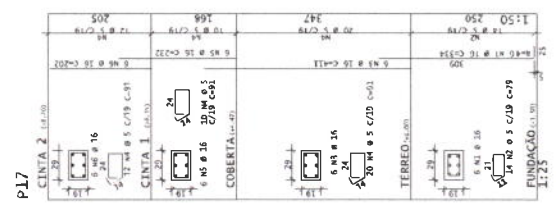
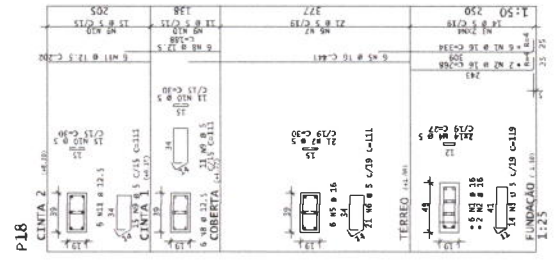
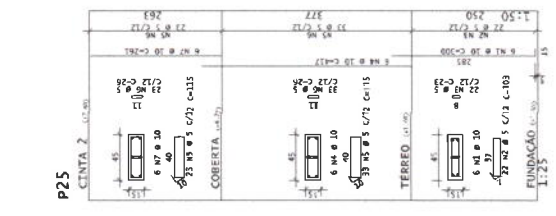
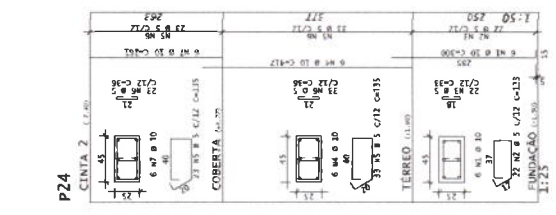
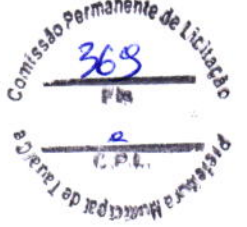

DETALHE P/ FIXAÇÃO DE GRAIROS  
VISTA EM PLANTA

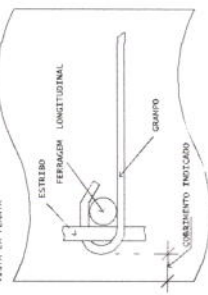

DIÂMETROS DE CURVATURA							
Ø	8	10	12	16	20	22	25
R	4	5	6	8	10	12	15

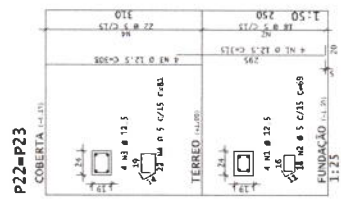
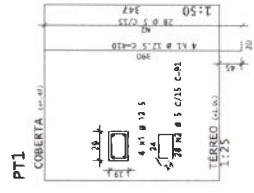
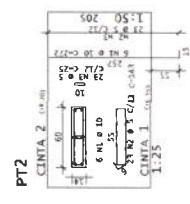

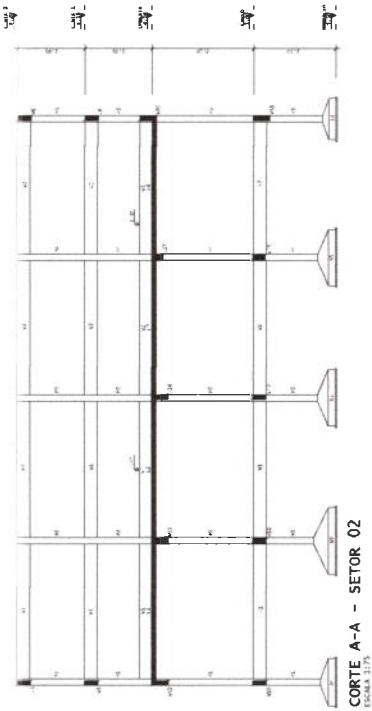

CORTE A-A - SETOR 02  
ESCALA 1:75

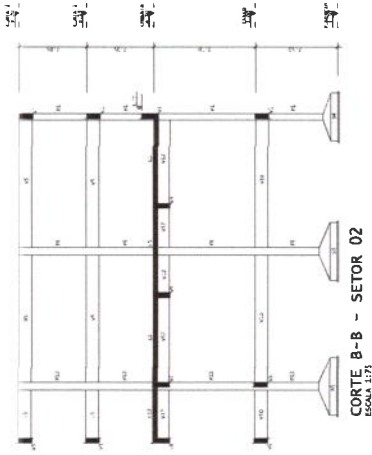

CORTE B-B - SETOR 02  
ESCALA 1:75

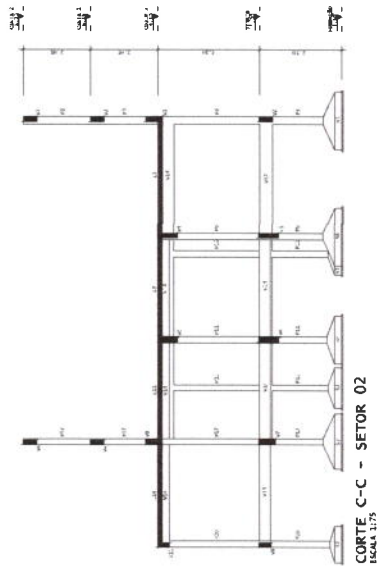

CORTE C-C - SETOR 02  
ESCALA 1:75

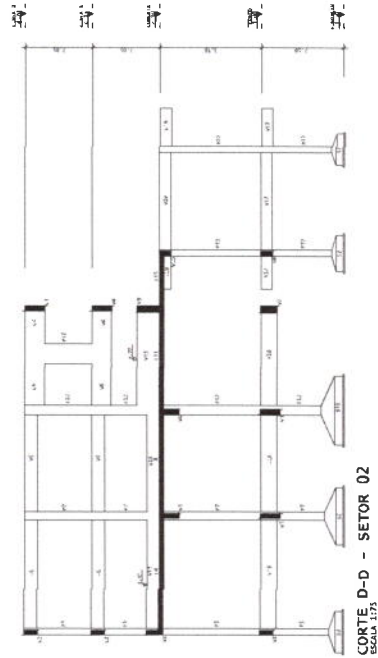

CORTE D-D - SETOR 02  
ESCALA 1:75

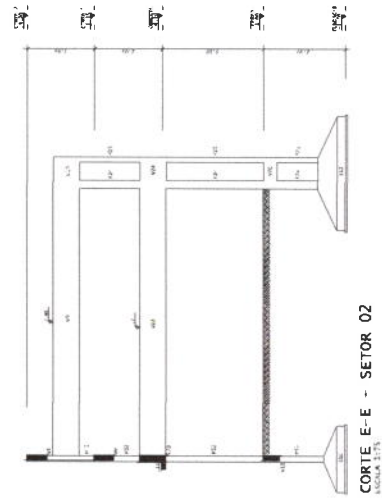

CORTE E-E - SETOR 02  
ESCALA 1:75

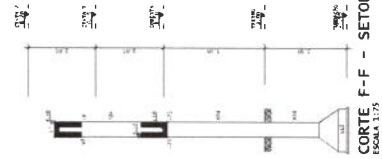

CORTE F-F - SETOR 02  
ESCALA 1:75

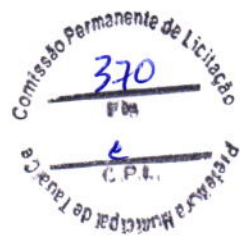

COMISSÃO PERMANENTE DE LICITAÇÃO	
DATA	08/08/2018
VALOR	R\$ 1.000.000,00
OBJETO	CONSTRUÇÃO DE OBRAS DE INFRAESTRUTURA DE SANEAMENTO BÁSICO
PROPOSTA Nº	002/2018
EMPRESA	GEOPAC
ENDEREÇO	RUA JOSÉ GOMES DE SAUSSE, 100 - JARDIM SANTA TERESA - TAQUARA - RS
CEP	91200-000
TELEFONE	(51) 3633.1000
E-MAIL	licitacao@geopac.com.br
<p><b>GEOPAC</b>          GEOPAC ENGENHARIA E ARQUITETURA LTDA          RUA JOSÉ GOMES DE SAUSSE, 100 - JARDIM SANTA TERESA - TAQUARA - RS          CEP: 91200-000          FONE: (51) 3633.1000          FAX: (51) 3633.1001          E-MAIL: licitacao@geopac.com.br</p>	
PROJETO	002/2018
PROPOSTA	002/2018
EMPRESA	GEOPAC
VALOR	R\$ 1.000.000,00
OBJETO	CONSTRUÇÃO DE OBRAS DE INFRAESTRUTURA DE SANEAMENTO BÁSICO



FORMA - TÉRREO - SETOR 02

ESCALA 1:50

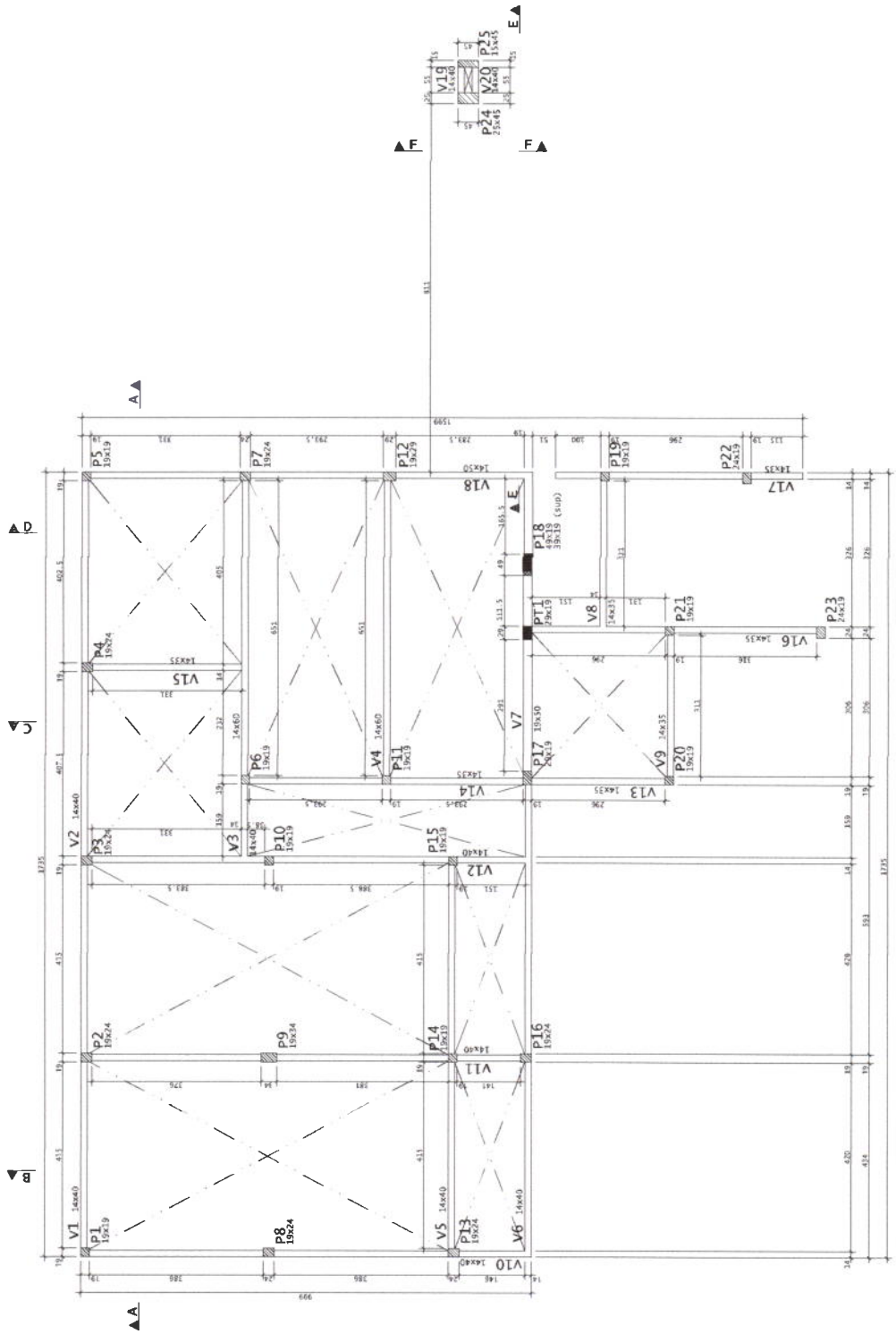

NOTAS:  
 a) AS VIGAS SEM INDICAÇÃO DE COTA ALTERNATELA ESTÃO NA COTA 1,00.

**LEGENDA PILARES**

	MORRE
	CONTINUA
	NASCE
	MUDANÇA DE SEÇÃO

**VIGAS - TÉRREO - 02**

EMPENHO	SEÇÃO	ESPECIFICAÇÃO (COT)
V1	14x40	-
V2	14x40	-
V3	14x40	-
V4	14x40	-
V5	14x40	-
V6	14x40	-
V7	14x40	-
V8	14x40	-
V9	14x40	-
V10	14x40	-
V11	14x40	-
V12	14x40	-
V13	14x40	-
V14	14x40	-
V15	14x40	-
V16	14x40	-
V17	14x40	-
V18	14x40	-
V19	14x40	-
V20	14x40	-
V21	14x40	-
V22	14x40	-
V23	14x40	-
V24	14x40	-
V25	14x40	-

\*TITULO: RELATÓRIO DO PAVIMENTO

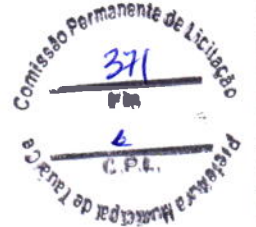

**ADMINISTRAÇÃO MUNICIPAL**

**GEOPAC**  
 GEOPAC CONSULTORIA E SERVIÇOS DE ENGENHARIA S.A.  
 RUA DO COMÉRCIO, 100 - JARDIM SÃO CARLOS - TAUBATÉ - SP - 13400-000  
 FONE: (11) 3333-1000

**PROFESSOR MUNICIPAL DE TAUBATÉ**  
 SECRETARIA MUNICIPAL DE EDUCAÇÃO - SETOR 02  
 AVENIDA ELIZABETHA HILGERT  
 13400-000 - TAUBATÉ - SP

PROJETO: 13.144.0000  
 DATA: 13/03/2013  
 FOLHA: 01 DE 01