

C

C

RUA DONDON FEITOSA

RUA DOMINGOS GOMES

EDIFICAÇÃO PARTICULAR

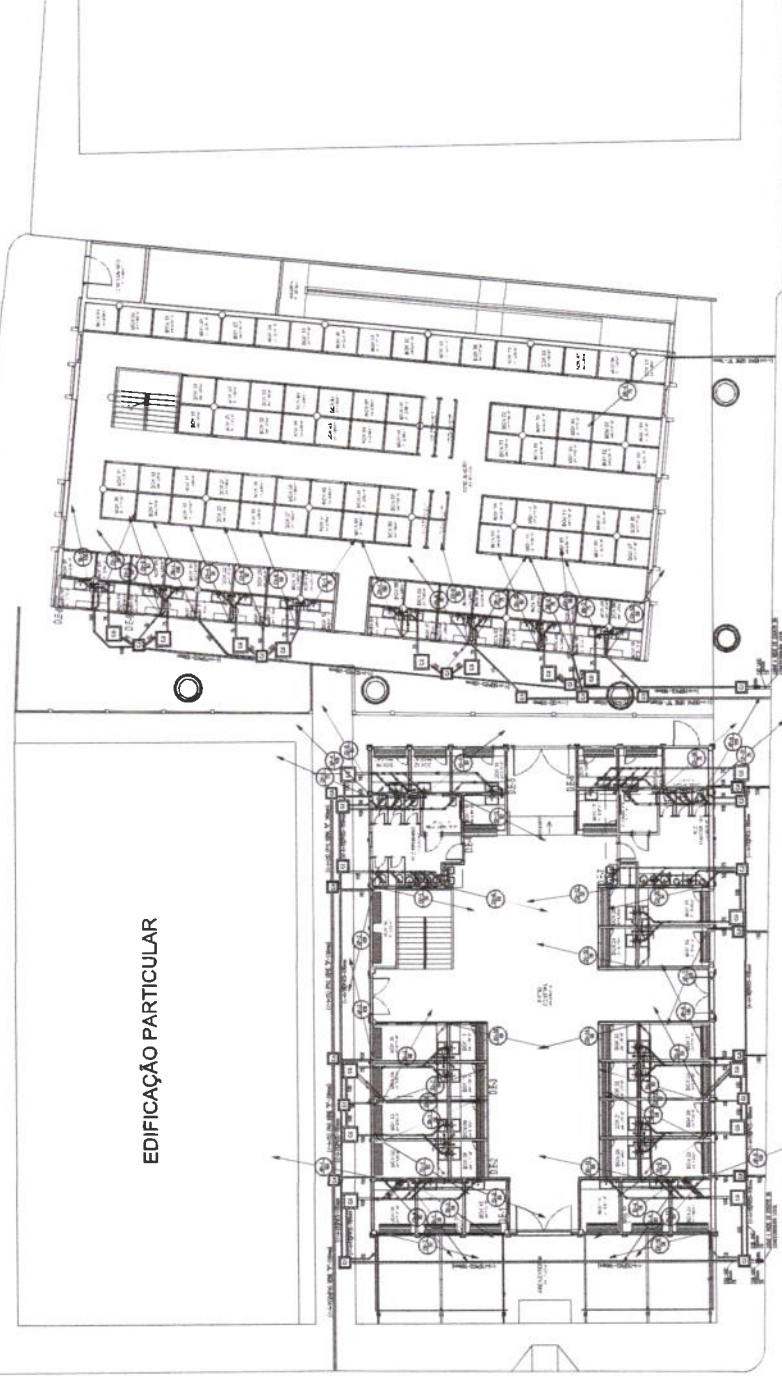

RUA NENÉM BORGES FARMACÊUTICA

Comissão Permanente de Licitação
 634
 F.P.
 C.P.L.
 Prefeitura Municipal de Taubaté

ASSISTENTE EM PROJETO

Projeto de Arquitetura
 Licença nº 1074/1984
 Rua: ACQUARO, 10 - JARDIM
 SÃO CARLOS - SP - 13506-000

GEOPAC
 Engenharia e Arquitetura
 Rua: RUA DO BARRIO FLORESTAL DO CENTRO DE BARRIO DE TAUBATÉ
 Nº 100 - JARDIM SÃO CARLOS - SP - 13506-000

PROJETO DE LICITAÇÃO Nº 634/1984
 Nº 1074/1984
 Nº 1075/1984



Legenda de condutos

Agua Fria - CPVC
Agua Fria (enterrado) - PVC Solt
Agua Fria - PVC Solt
Agua Fria (enterrado) - PVC Solt
Agua Fria - PVC Solt
Ventilação (PVC Sane Normal)
Furacal (PVC Sane Reforçada)
Condutas (PVC Sane Reforçada)
Esgoto (PVC Sane Normal)

LEGENDA

1 - RE-RETELAÇÃO DE CAIXAS
 2 - RE-RETELAÇÃO DE CAIXAS
 3 - RE-RETELAÇÃO DE CAIXAS
 4 - RE-RETELAÇÃO DE CAIXAS
 5 - RE-RETELAÇÃO DE CAIXAS
 6 - RE-RETELAÇÃO DE CAIXAS
 7 - RE-RETELAÇÃO DE CAIXAS
 8 - RE-RETELAÇÃO DE CAIXAS
 9 - RE-RETELAÇÃO DE CAIXAS
 10 - RE-RETELAÇÃO DE CAIXAS
 11 - RE-RETELAÇÃO DE CAIXAS
 12 - RE-RETELAÇÃO DE CAIXAS
 13 - RE-RETELAÇÃO DE CAIXAS
 14 - RE-RETELAÇÃO DE CAIXAS
 15 - RE-RETELAÇÃO DE CAIXAS
 16 - RE-RETELAÇÃO DE CAIXAS
 17 - RE-RETELAÇÃO DE CAIXAS
 18 - RE-RETELAÇÃO DE CAIXAS
 19 - RE-RETELAÇÃO DE CAIXAS
 20 - RE-RETELAÇÃO DE CAIXAS
 21 - RE-RETELAÇÃO DE CAIXAS
 22 - RE-RETELAÇÃO DE CAIXAS
 23 - RE-RETELAÇÃO DE CAIXAS
 24 - RE-RETELAÇÃO DE CAIXAS
 25 - RE-RETELAÇÃO DE CAIXAS
 26 - RE-RETELAÇÃO DE CAIXAS
 27 - RE-RETELAÇÃO DE CAIXAS
 28 - RE-RETELAÇÃO DE CAIXAS
 29 - RE-RETELAÇÃO DE CAIXAS
 30 - RE-RETELAÇÃO DE CAIXAS
 31 - RE-RETELAÇÃO DE CAIXAS
 32 - RE-RETELAÇÃO DE CAIXAS
 33 - RE-RETELAÇÃO DE CAIXAS
 34 - RE-RETELAÇÃO DE CAIXAS
 35 - RE-RETELAÇÃO DE CAIXAS
 36 - RE-RETELAÇÃO DE CAIXAS
 37 - RE-RETELAÇÃO DE CAIXAS
 38 - RE-RETELAÇÃO DE CAIXAS
 39 - RE-RETELAÇÃO DE CAIXAS
 40 - RE-RETELAÇÃO DE CAIXAS
 41 - RE-RETELAÇÃO DE CAIXAS
 42 - RE-RETELAÇÃO DE CAIXAS
 43 - RE-RETELAÇÃO DE CAIXAS
 44 - RE-RETELAÇÃO DE CAIXAS
 45 - RE-RETELAÇÃO DE CAIXAS
 46 - RE-RETELAÇÃO DE CAIXAS
 47 - RE-RETELAÇÃO DE CAIXAS
 48 - RE-RETELAÇÃO DE CAIXAS
 49 - RE-RETELAÇÃO DE CAIXAS
 50 - RE-RETELAÇÃO DE CAIXAS
 51 - RE-RETELAÇÃO DE CAIXAS
 52 - RE-RETELAÇÃO DE CAIXAS
 53 - RE-RETELAÇÃO DE CAIXAS
 54 - RE-RETELAÇÃO DE CAIXAS
 55 - RE-RETELAÇÃO DE CAIXAS
 56 - RE-RETELAÇÃO DE CAIXAS
 57 - RE-RETELAÇÃO DE CAIXAS
 58 - RE-RETELAÇÃO DE CAIXAS
 59 - RE-RETELAÇÃO DE CAIXAS
 60 - RE-RETELAÇÃO DE CAIXAS
 61 - RE-RETELAÇÃO DE CAIXAS
 62 - RE-RETELAÇÃO DE CAIXAS
 63 - RE-RETELAÇÃO DE CAIXAS
 64 - RE-RETELAÇÃO DE CAIXAS
 65 - RE-RETELAÇÃO DE CAIXAS
 66 - RE-RETELAÇÃO DE CAIXAS
 67 - RE-RETELAÇÃO DE CAIXAS
 68 - RE-RETELAÇÃO DE CAIXAS
 69 - RE-RETELAÇÃO DE CAIXAS
 70 - RE-RETELAÇÃO DE CAIXAS
 71 - RE-RETELAÇÃO DE CAIXAS
 72 - RE-RETELAÇÃO DE CAIXAS
 73 - RE-RETELAÇÃO DE CAIXAS
 74 - RE-RETELAÇÃO DE CAIXAS
 75 - RE-RETELAÇÃO DE CAIXAS
 76 - RE-RETELAÇÃO DE CAIXAS
 77 - RE-RETELAÇÃO DE CAIXAS
 78 - RE-RETELAÇÃO DE CAIXAS
 79 - RE-RETELAÇÃO DE CAIXAS
 80 - RE-RETELAÇÃO DE CAIXAS
 81 - RE-RETELAÇÃO DE CAIXAS
 82 - RE-RETELAÇÃO DE CAIXAS
 83 - RE-RETELAÇÃO DE CAIXAS
 84 - RE-RETELAÇÃO DE CAIXAS
 85 - RE-RETELAÇÃO DE CAIXAS
 86 - RE-RETELAÇÃO DE CAIXAS
 87 - RE-RETELAÇÃO DE CAIXAS
 88 - RE-RETELAÇÃO DE CAIXAS
 89 - RE-RETELAÇÃO DE CAIXAS
 90 - RE-RETELAÇÃO DE CAIXAS
 91 - RE-RETELAÇÃO DE CAIXAS
 92 - RE-RETELAÇÃO DE CAIXAS
 93 - RE-RETELAÇÃO DE CAIXAS
 94 - RE-RETELAÇÃO DE CAIXAS
 95 - RE-RETELAÇÃO DE CAIXAS
 96 - RE-RETELAÇÃO DE CAIXAS
 97 - RE-RETELAÇÃO DE CAIXAS
 98 - RE-RETELAÇÃO DE CAIXAS
 99 - RE-RETELAÇÃO DE CAIXAS
 100 - RE-RETELAÇÃO DE CAIXAS
 101 - RE-RETELAÇÃO DE CAIXAS

TÉRREO DO CENTRO DE NEGÓCIOS - SANITÁRIO

DIMENSÕES PARA CAIXAS DE INSPEÇÃO	
PROFUNDIDADE DA CAIXA(H)	DIMENSÕES MÍNIMAS (AB)
0,30 A 0,50	0,50x0,50
0,51 A 0,60	0,60x0,60
0,61 A 1,00	0,80x0,80

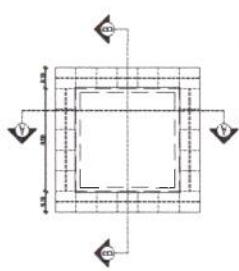

PL.BAIXA CAIXA DE PASSAGEM

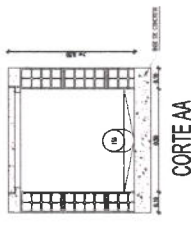

CORTE AA

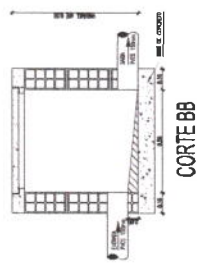

CORTE BB

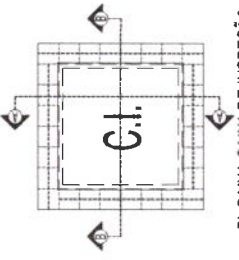

PL.BAIXA CAIXA DE INSPEÇÃO

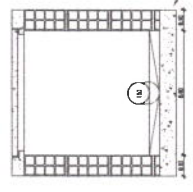

CORTE AA

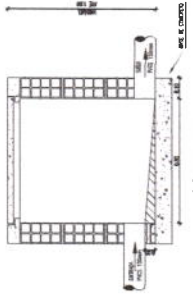

CORTE BB

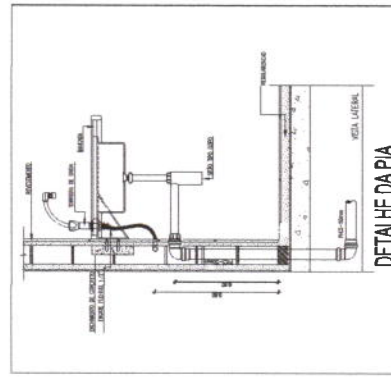

DETALHE DA PIA

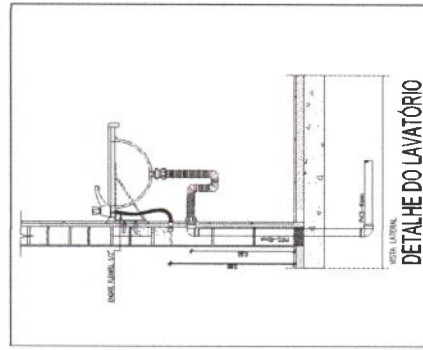

DETALHE DO LAVATÓRIO

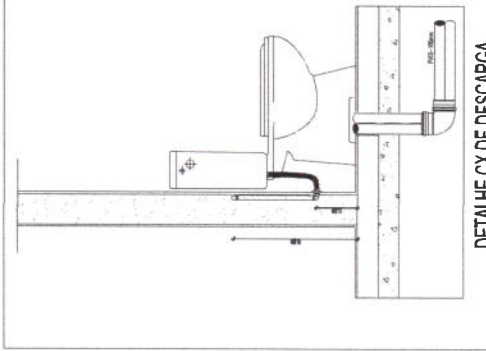

DETALHE CX. DE DESCARGA

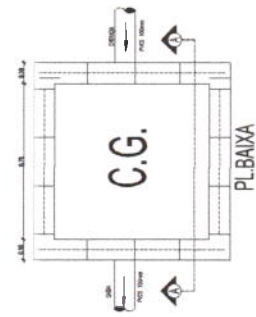

PL.BAIXA

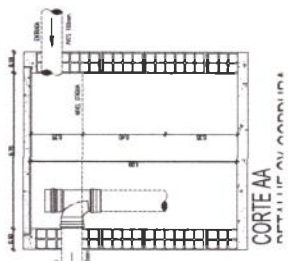

CORTE AA

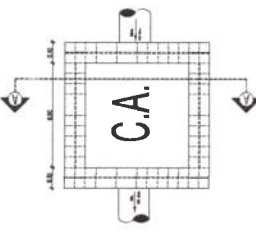

PL.BAIXA

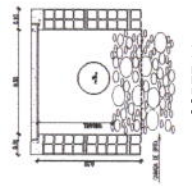

CORTE AA
DETALHE CX.AREIA ESPECIAL

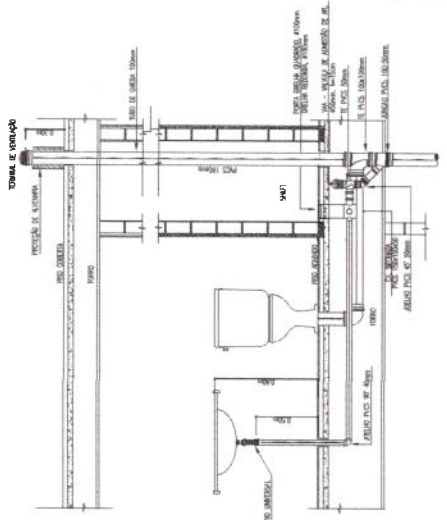

DETALHE DO ESGOTO VAA

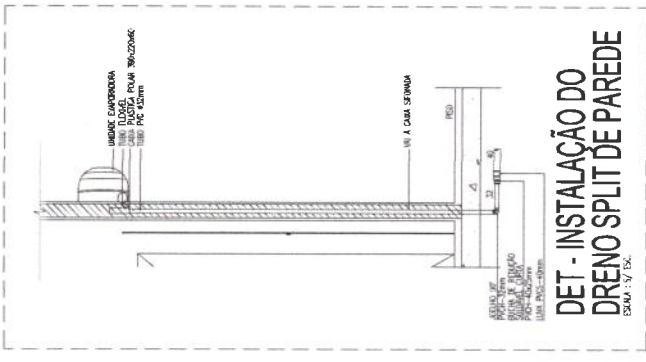

DET - INSTALAÇÃO DO DRENO SPLIT DE PAREDE
ESMA.: 3/ ES.

ARQUITETURA E ENGENHARIA

PROF. DR. CARLOS EDUARDO DE OLIVEIRA
RUA: JOSE DE ALMEIDA, Nº. 1071/1073
CAMPUS: CENTRO DE CIÊNCIAS EXATAS E TECNOLÓGICAS
UNIVERSIDADE FEDERAL DO RIO GRANDE DO NORTE

GEO PAC

PREFEITURA MUNICIPAL DE TUAZIL

REPARTILHAO DE LICITAÇÃO PÚBLICA E DO CENTRO DE LICITAÇÃO DE TUAZIL

DATA DE: 10/08/2016

PROJETO Nº: 001/2016

PROPOSTA Nº: 001/2016

PROPOSTA Nº: 001/2016

PROPOSTA Nº: 001/2016

PROPOSTA Nº: 001/2016

PROPOSTA Nº: 001/2016

Comissão Permanente de Licitação

643

F.M.

C.P.L.

Prefeitura Municipal de Taquara

PROJETO Nº: 001/2016

PROPOSTA Nº: 001/2016

PROPOSTA Nº: 001/2016

PROPOSTA Nº: 001/2016

PROPOSTA Nº: 001/2016

PROPOSTA Nº: 001/2016

ITEM	DESCRIÇÃO	UNID.	QUANT.	VALOR UNIT.	VALOR TOTAL
1
2
3
4
5
6
7
8
9
10
11
12
13
14
15
16
17
18
19
20
21
22
23
24
25
26
27
28
29
30
31
32
33
34
35
36
37
38
39
40
41
42
43
44
45
46
47
48
49
50
51
52
53
54
55
56
57
58
59
60
61
62
63
64
65
66
67
68
69
70
71
72
73
74
75
76
77
78
79
80
81
82
83
84
85
86
87
88
89
90
91
92
93
94
95
96
97
98
99
100

LEIÇÃO COM A LIGA DE CONCRETO (04, 05)

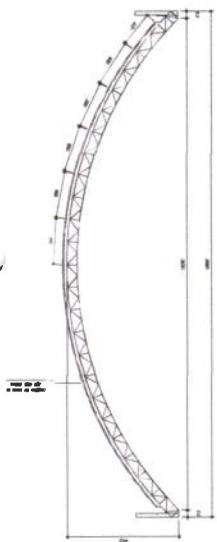
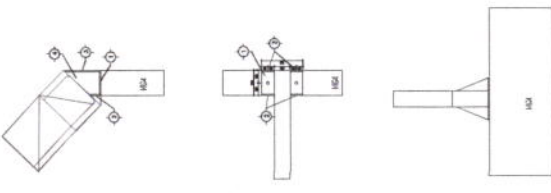

3 CORTE A-A
ESCALA 1:50

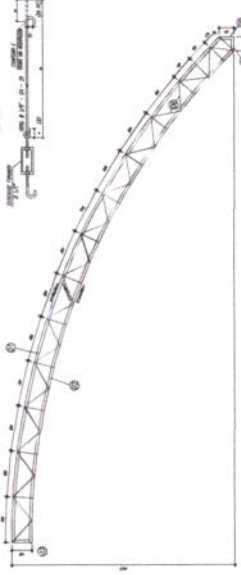

4 ARCOS (ARMAR E PEÇAS)
ESCALA 1:50

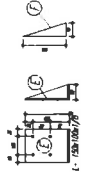
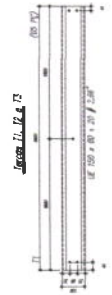
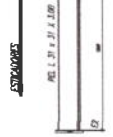
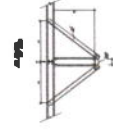
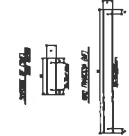

- LEGENDA:**
- 1- MEMBROS DE ALUMINIO
 - 2- CONECTOR COM O ANEL DE CIMENTAÇÃO AVEZ DE 100x100
 - 3- ANEL DE CIMENTAÇÃO
 - 4- PARAFUSOS E PORCAS ASTM A 325 - 100 / 100x100
 - 5- 40 CILINDROS DE ALUMINIO 100x100x100
 - 6- 40 CILINDROS DE ALUMINIO 100x100x100
 - 7- 40 CILINDROS DE ALUMINIO 100x100x100
- LEGENDA DE MATERIAIS:**
- 1- TUBO DE ALUMINIO 100x100
 - 2- ANEL DE CIMENTAÇÃO 100x100
 - 3- PARAFUSOS E PORCAS ASTM A 325 - 100 / 100x100
 - 4- 40 CILINDROS DE ALUMINIO 100x100x100
 - 5- 40 CILINDROS DE ALUMINIO 100x100x100
 - 6- 40 CILINDROS DE ALUMINIO 100x100x100

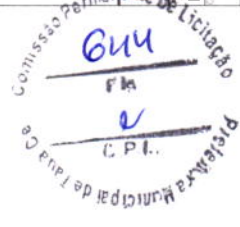

ASSINATURAS E APROVAÇÃO
LEONARDO SILVEIRA LIMA
ENGENHEIRO CIVIL - RNP 18079187

GEOPAC
AV. PADRE ANTONIO TELLES Nº 100 - SAÍAS BOLEGAS
13200-000 - TAUBATÉ - SP
FONE (051 35) 3111 | E-MAIL: GEOPAC@GEOPAC.COM.BR

PREFEITURA MUNICIPAL DE TAUBATÉ

REFORMA DO MERCADO PÚBLICO E DO CENTRO DE NEGÓCIOS DE TAUBATÉ

ESTRUTURA METÁLICA MERCADO DE TAUBATÉ

DIVERSOS

01 PLANTAS

02 DETALHAMENTO

01/01
OUTUBRO/21
INDICAÇÃO
AUTENTICAÇÃO DO CEMBE

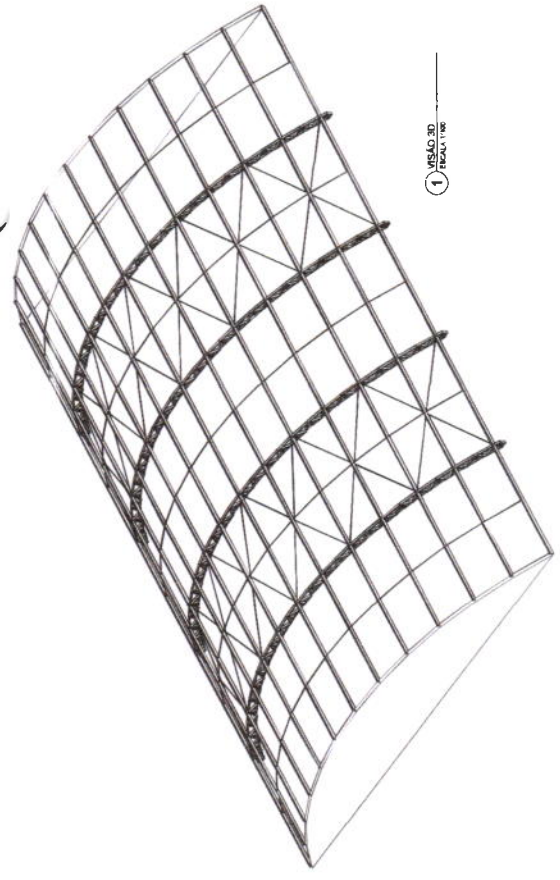

1 VISTA 3D
ESCALA 1:50

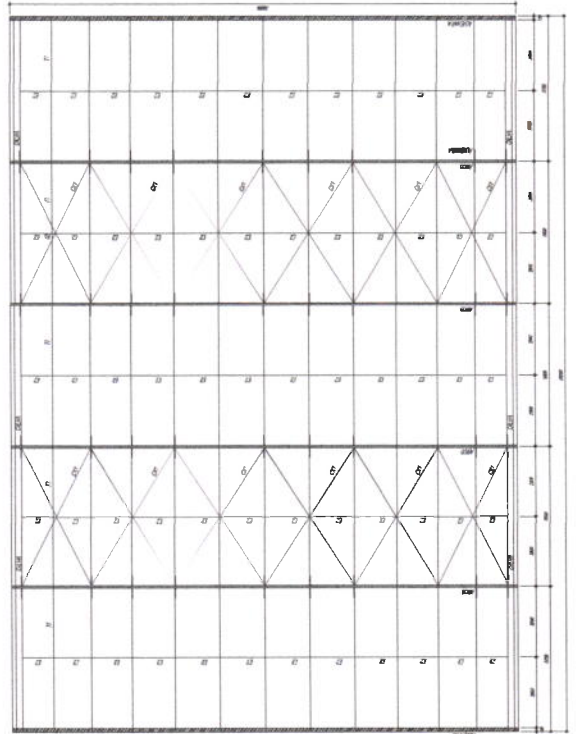

2 VISTA SUPERIOR
ESCALA 1:50

TÍTULO: PROPOSTA DE PROJETO DE OBRAS		PROPOSTA Nº: 001		DATA: 10/05/2017	
PROPOSTA Nº: 001	PROPOSTA Nº: 001	PROPOSTA Nº: 001	PROPOSTA Nº: 001	PROPOSTA Nº: 001	PROPOSTA Nº: 001
PROPOSTA Nº: 001	PROPOSTA Nº: 001	PROPOSTA Nº: 001	PROPOSTA Nº: 001	PROPOSTA Nº: 001	PROPOSTA Nº: 001
PROPOSTA Nº: 001	PROPOSTA Nº: 001	PROPOSTA Nº: 001	PROPOSTA Nº: 001	PROPOSTA Nº: 001	PROPOSTA Nº: 001
PROPOSTA Nº: 001	PROPOSTA Nº: 001	PROPOSTA Nº: 001	PROPOSTA Nº: 001	PROPOSTA Nº: 001	PROPOSTA Nº: 001

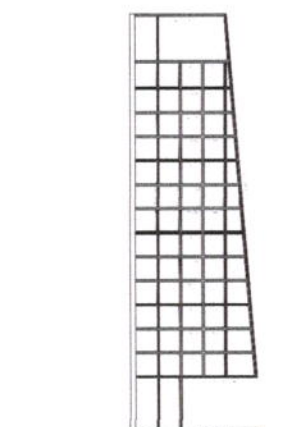

1 VISOÃO 3D
ESCALA 1/50

OBSERVAÇÕES

- CONCRETO Fc= 23MPa, ADEQUAR SLUMP "IN LOCO"
- ADEQUAR O SLUMP AO BOMBAMENTO, MANTENDO O FATOR AGUA/CEMENTO
- ADO CASO 80
- CONFERIR MEDIDAS DO TERRENO ANTES DE INICIAR A MARCAÇÃO (CONJUGAR O NÍVEL DE ADEQUAÇÃO DO TERRENO COM O NÍVEL DE PROJETO)
- MARCAR O TERRENO PARA LOCAL DAS PILARES - A CONSTRUÇÃO DEVERÁ SER LOCALIZADA CONFORME PROJETO DE IMPLANTAÇÃO DO PROJETO ARQUITETÔNICO, APÓS A ELEGIAÇÃO DOS GARIMTOS DE MADEIRA.
- ADEQUAR AS MEDIDAS, CONFORME NECESSIDADE DO LOCAL.
- EM CASO DE DIFÍCIL NA LOCAÇÃO, VER PROJETO DE ARQUITETURA.
- CONFERIR BEM A LOCAÇÃO DE CADA FUNDAÇÃO ANTES DA CONCRETAGEM
- VER NÍVEL DE ADEQUAMENTO DA FUNDAÇÃO EM PLANO ESPECÍFICA - O NÍVEL DE ADEQUAMENTO DEVERÁ SER O NÍVEL DE PROJETO
- SOLICITAR E TROCAR, A ORIENTAÇÃO PARA A EXECUÇÃO DO GARIMTO
- ADO ASTM A-36
- USAR ELETRODOS Ø13 DE 325 DE DIÂMETRO
- USAR SOLDA DE CORPOAO ENTRE OS PERIS/CHAPIS
- TODAS AS MEDIDAS DEVEM SER CONFIRMADAS NO LOCAL.
- ADEQUAR A PERTELA UNICA DAS PEÇAS REFORÇO GARIMTO E OUTRAS PEÇAS REFORÇO GARIMTO, COM O NÍVEL DE PROJETO, ANTES DE INICIAR O ACABAMENTO DAS PEÇAS METÁLICAS DEVERÁ TER CONTROLE RIGOROSO DE QUALIDADE
- NO ATO DA COMPRA DO MATERIAL, APROVEER, NO RESUMO, AS POSSÍVEIS PERDAS EM CORTE.
- METALURGIA, NA LISTA DE MATERIAL, ELETRODOS, PARAFUSOS E INSERTS
- OS PERIS METÁLICOS DEVERÃO RECEBER REVESTIMENTO COM PRIMER E PINTURA DE ACABAMENTO COM ESPESURA DE PLO MENOS DE 80 MICROMETROS CADA.
- AS FUNDAÇÕES FORAM ESTIMADAS PARA FINS DE ESTUDO PRELIMINAR E OPERACIONAL, DEVENO SER EXECUTADO O ENSAIO SPT E SEU DIMENSIONAMENTO
- TODAS AS SOLDAS DEVEM SER DE CORDAO;

3 LOCALIZAÇÃO DAS FUNDAÇÕES
ESCALA 1/50

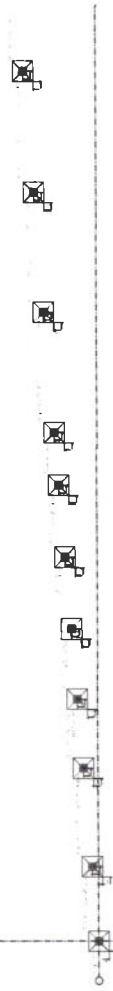

1	2	3	4	5	6	7	8	9	10	11	12	13	14	15	16	17	18	19	20	21	22	23	24	25	26	27	28	29	30	31	32	33	34	35	36	37	38	39	40	41	42	43	44	45	46	47	48	49	50	51	52	53	54	55	56	57	58	59	60	61	62	63	64	65	66	67	68	69	70	71	72	73	74	75	76	77	78	79	80	81	82	83	84	85	86	87	88	89	90	91	92	93	94	95	96	97	98	99	100
---	---	---	---	---	---	---	---	---	----	----	----	----	----	----	----	----	----	----	----	----	----	----	----	----	----	----	----	----	----	----	----	----	----	----	----	----	----	----	----	----	----	----	----	----	----	----	----	----	----	----	----	----	----	----	----	----	----	----	----	----	----	----	----	----	----	----	----	----	----	----	----	----	----	----	----	----	----	----	----	----	----	----	----	----	----	----	----	----	----	----	----	----	----	----	----	----	----	----	-----

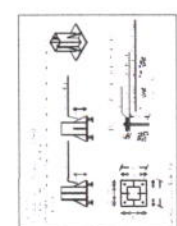

5 DETALHAMENTO DA CHAPA BASE
ESCALA 1/50

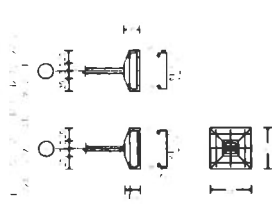

4 DETALHAMENTO DAS FUNDAÇÕES
ESCALA 1/50

ASSINATURAS E APROVAÇÃO

PROJETISTA:
Leonardo Silveira Lima
LEONARDO SILVEIRA LIMA
ENGENHEIRO CIVIL - RNP 07018107



PROPRIETÁRIO:
PREFEITURA MUNICIPAL DE TAUA

REFORMA DO MERCADO PÚBLICO E DO CENTRO DE NEGÓCIOS DE TAUA

ESTRUTURA DE CONCRETO ARMADO

DIVERSOS

01 LOCAÇÃO FUNDAÇÕES

02 DETALHAMENTO FUNDAÇÕES

03 DETALHAMENTO PLACAS DE ANCORAGEM

LOCAL: TAUA

INDICAÇÃO: TAUA

01/01

AUTENTICAÇÃO DO CEBICE



1	2	3	4	5	6	7	8	9	10	11	12	13	14	15	16	17	18	19	20	21	22	23	24	25	26	27	28	29	30	31	32	33	34	35	36	37	38	39	40	41	42	43	44	45	46	47	48	49	50	51	52	53	54	55	56	57	58	59	60	61	62	63	64	65	66	67	68	69	70	71	72	73	74	75	76	77	78	79	80	81	82	83	84	85	86	87	88	89	90	91	92	93	94	95	96	97	98	99	100
---	---	---	---	---	---	---	---	---	----	----	----	----	----	----	----	----	----	----	----	----	----	----	----	----	----	----	----	----	----	----	----	----	----	----	----	----	----	----	----	----	----	----	----	----	----	----	----	----	----	----	----	----	----	----	----	----	----	----	----	----	----	----	----	----	----	----	----	----	----	----	----	----	----	----	----	----	----	----	----	----	----	----	----	----	----	----	----	----	----	----	----	----	----	----	----	----	----	----	-----

70x250x25

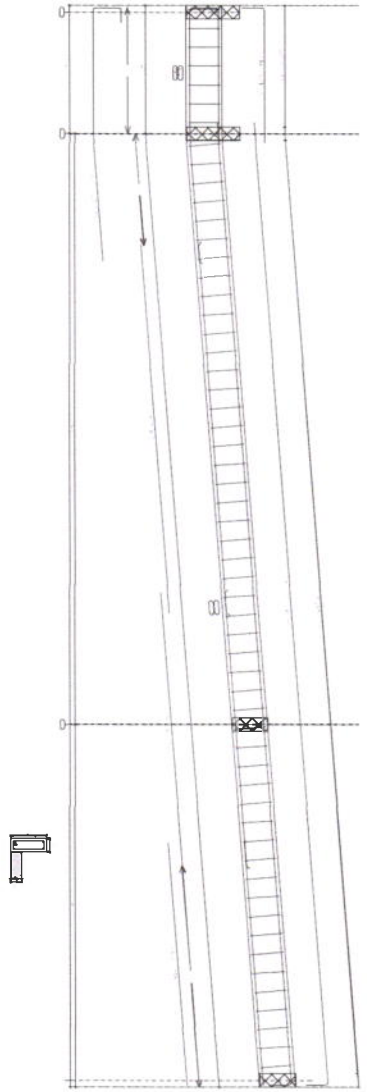
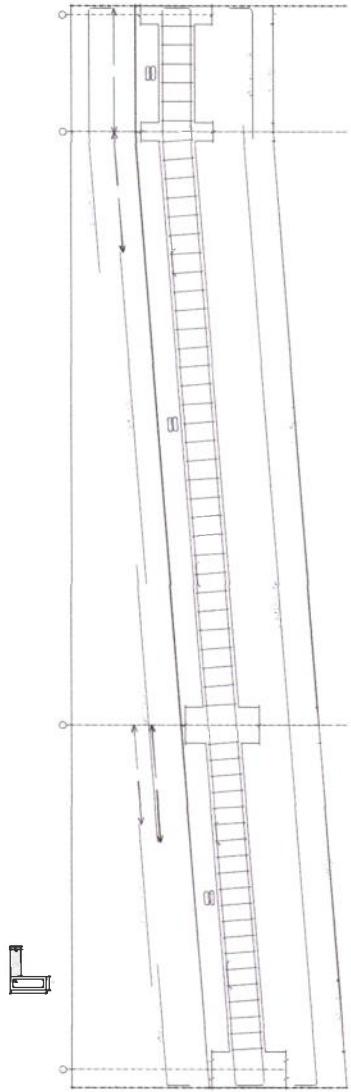
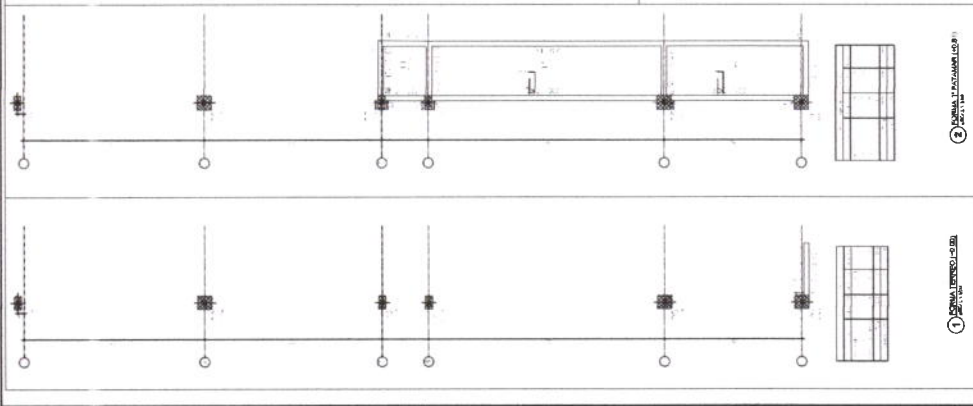
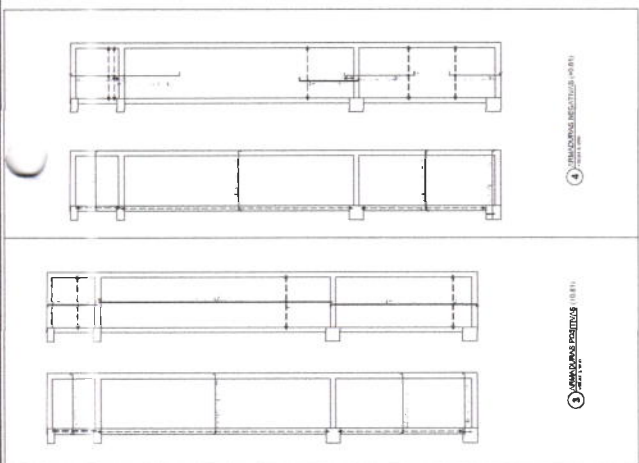
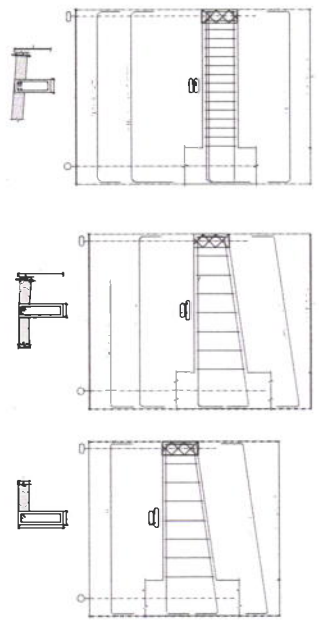

ADMINISTRADOR E APROVAÇÃO

LEONARDO ALVES RAMALHO
ENGENHEIRO CIVIL - CRB 100.000.000

GEOPAC

PREFEITURA MUNICIPAL DE TAJAÍ

REFORMA DO BARRACÃO PÚBLICO E DO CENTRO DE REGISTROS DE TAJAÍ

ESTRUTURA DE CONCRETO ARMADO

PROPOSTA Nº: 00/2015

OUTUBRO 21

NOVORA

AUTENTICAÇÃO DO CRMBCE

Comissão Permanente de Licitação

Fls. 018

C.P.L.

Prefeitura Municipal de Tajaí



1	2	3	4	5	6	7	8	9	10	11	12	13	14	15	16	17	18	19	20	21	22	23	24	25	26	27	28	29	30	31	32	33	34	35	36	37	38	39	40	41	42	43	44	45	46	47	48	49	50	51	52	53	54	55	56	57	58	59	60	61	62	63	64	65	66	67	68	69	70	71	72	73	74	75	76	77	78	79	80	81	82	83	84	85	86	87	88	89	90	91	92	93	94	95	96	97	98	99	100
---	---	---	---	---	---	---	---	---	----	----	----	----	----	----	----	----	----	----	----	----	----	----	----	----	----	----	----	----	----	----	----	----	----	----	----	----	----	----	----	----	----	----	----	----	----	----	----	----	----	----	----	----	----	----	----	----	----	----	----	----	----	----	----	----	----	----	----	----	----	----	----	----	----	----	----	----	----	----	----	----	----	----	----	----	----	----	----	----	----	----	----	----	----	----	----	----	----	----	-----

1	2	3	4	5	6	7	8	9	10	11	12	13	14	15	16	17	18	19	20	21	22	23	24	25	26	27	28	29	30	31	32	33	34	35	36	37	38	39	40	41	42	43	44	45	46	47	48	49	50	51	52	53	54	55	56	57	58	59	60	61	62	63	64	65	66	67	68	69	70	71	72	73	74	75	76	77	78	79	80	81	82	83	84	85	86	87	88	89	90	91	92	93	94	95	96	97	98	99	100
---	---	---	---	---	---	---	---	---	----	----	----	----	----	----	----	----	----	----	----	----	----	----	----	----	----	----	----	----	----	----	----	----	----	----	----	----	----	----	----	----	----	----	----	----	----	----	----	----	----	----	----	----	----	----	----	----	----	----	----	----	----	----	----	----	----	----	----	----	----	----	----	----	----	----	----	----	----	----	----	----	----	----	----	----	----	----	----	----	----	----	----	----	----	----	----	----	----	----	-----

FEA-25 A.12g

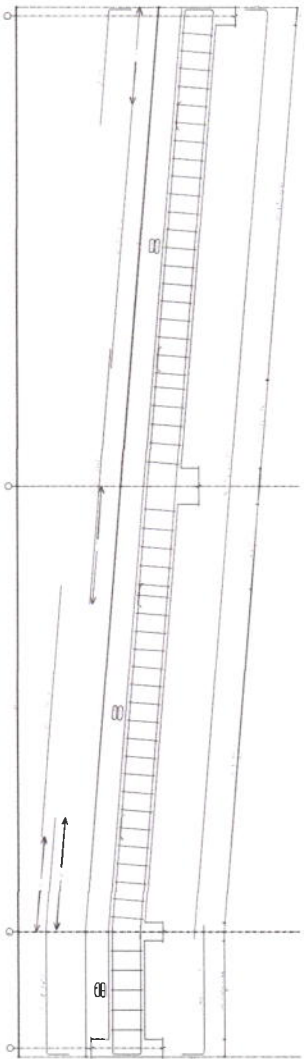
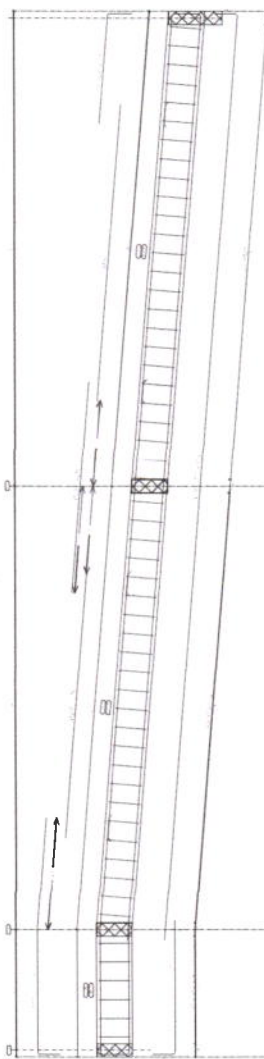
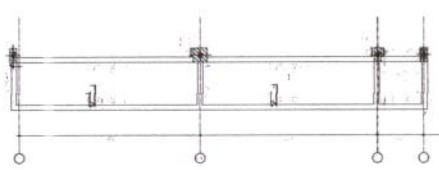
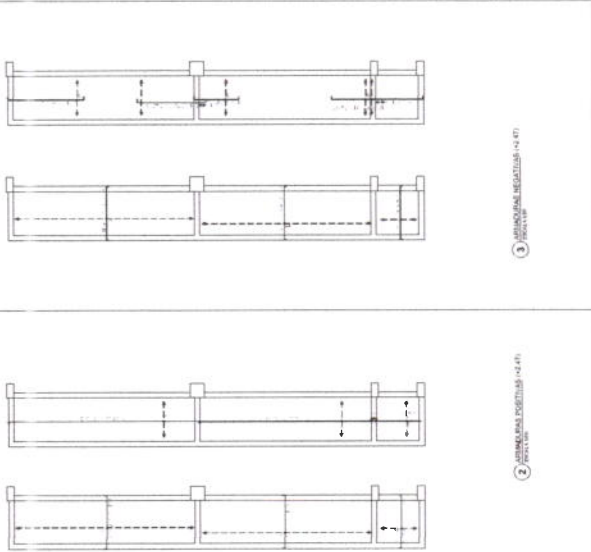
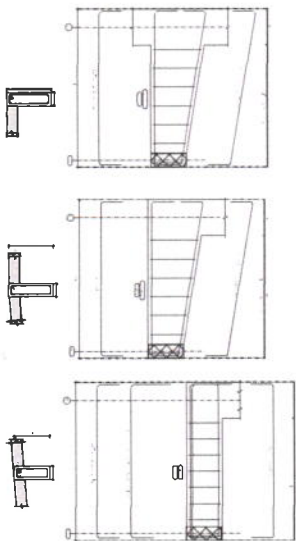

ABRILHATAIS E LAMINAÇÃO

LEONARDO SILVEIRA LIMA
ARQUITETO

GEO PAC

PREFEITURA MUNICIPAL DE TAUA
REFORMA DO BARRACÃO PÚBLICO E DO CENTRO DE REGIÕES DE TAUA
ESTRUTURA DE CONCRETO ARMADO

COMANDO DE OBRA

AL PAINAL TERREIRO
AV. DA PAZ Nº 1000
CAMPUS DE REGIÃO PÚBLICA

DATA DE ELABORAÇÃO: 04/05
AUTENTICAÇÃO DO CRIME



REVISÃO: 02/05/17

