

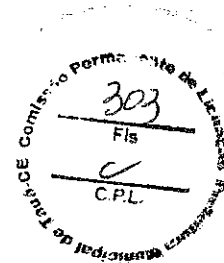

MUNICÍPIO DE
TAUÁ

Estado do Ceará
Prefeitura Municipal de Tauá
Setor de Licitações



PROPOSTA(S)

DE PREÇOS

INICIAL(AIS)

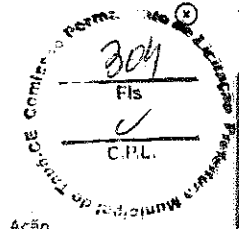

Licitante

Participante 2

Nome do documento

Anexo.pdf

Edital: 27.12.003/2023-AMTT | Lote: 1

Marca

Data

Prazo de Validade da Proposta

15/01/2024 | 21:22:02.591

60 dias

Informações sobre preços e marcas

Produto	Quantidade	Unidade	Valor Inicial Unitário (Valor Inicial Global)	Valor Final Unitário (Valor Final Global)	Marca
Implant...	1	Serviço	R\$ 3.000,00 (R\$ 3.000,00)	-	
Locação...	12	Mês	R\$ 3.800,00 (R\$ 45.600,00)	-	
Implant...	1	Serviço	R\$ 1.885,25 (R\$ 1.885,25)	-	
Locação...	12	Mês	R\$ 2.600,00 (R\$ 31.200,00)	-	
Implant...	1	Serviço	R\$ 2.850,00 (R\$ 2.850,00)	-	
Locação...	12	Mês	R\$ 3.200,00 (R\$ 38.400,00)	-	
Implant...	1	Serviço	R\$ 1.985,00 (R\$ 1.985,00)	-	
Locação...	12	Mês	R\$ 3.800,00 (R\$ 45.600,00)	-	
Implant...	1	Serviço	R\$ 2.060,00 (R\$ 2.060,00)	-	
Locação...	12	Mês	R\$ 2.100,00 (R\$ 25.200,00)	-	
Implant...	1	Serviço	R\$ 2.235,00 (R\$ 2.235,00)	-	
Locação...	12	Mês	R\$ 3.500,00 (R\$ 42.000,00)	-	
Implant...	1	Serviço	R\$ 3.500,00 (R\$ 3.500,00)	-	
Locação...	12	Mês	R\$ 4.000,00 (R\$ 48.000,00)	-	
Implant...	24000	Unidade	R\$ 10,00 (R\$ 240.000,00)	-	
Implant...	1	Serviço	R\$ 2.385,00 (R\$ 2.385,00)	-	
Locação...	12	Mês	R\$ 3.500,00 (R\$ 42.000,00)	-	
Implant...	1	Serviço	R\$ 2.135,00 (R\$ 2.135,00)	-	
Locação...	12	Mês	R\$ 3.200,00 (R\$ 38.400,00)	-	
Locação...	480	Unidade	R\$ 420,00 (R\$ 201.600,00)	-	
Locação...	180	Unidade	R\$ 310,00 (R\$ 55.800,00)	-	
Implant...	1	Serviço	R\$ 2.135,00 (R\$ 2.135,00)	-	
Locação...	480	Unidade	R\$ 695,00	-	

10:50

10:50

10:50

10:50

10:50

10:50

10:50

10:50

10:50

10:50

10:50

10:50

10:50

10:50

10:50

10:50

10:50

10:50

10:50

10:50

10:50

10:50

10:50

10:50

10:50

10:50

10:50

10:50

10:50

10:50

10:50

10:50

10:50

10:50

10:50

10:50

10:50

10:50

10:50



Ações

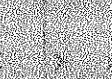

Ações



Ações



Ações



Ações



Ações



Ações



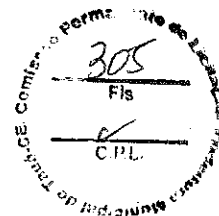

**PROPOSTA DE PREÇO
(NÃO IDENTIFICADA)**

AO PREGOEIRO DA PREFEITURA MUNICIPAL DE TAUÁ/CE

PREGÃO ELETRÔNICO Nº 27.12.003/2023-AMTT

OBJETO: REGISTRO DE PREÇOS VISANDO FUTURAS E EVENTUAIS CONTRATAÇÕES DE LICENÇAS DE USO DE PLATAFORMA INFORMATIZADA E INTEGRADA DE OPERAÇÃO E GESTÃO DO TRÂNSITO QUE CONTEMPLE SOFTWARE E SERVIÇOS DE IMPLANTAÇÃO DE REGISTROS, MONITORAMENTO DE TRANSAÇÕES, AUTOATENDIMENTO, EDUCACIONAL JULGAMENTO ELETRÔNICO, ACOMPANHAMENTO DE ATIVIDADES DECORRENTES DO PROCESSO DE FISCALIZAÇÃO, ESTATÍSTICAS, SUPORTE TÉCNICO E CUSTOMIZAÇÕES QUE SE FAÇAM NECESSÁRIAS ÀS ATIVIDADES FINALÍSTICAS PARA A AUTARQUIA MUNICIPAL DE TRÂNSITO E TRANSPORTE DO MUNICÍPIO DO TAUÁ-CE, de acordo com as especificações e quantitativos previstos no Anexo I – Termo de Referência.

A empresa propõe ao município de Tauá o constante no objeto do Edital de **PREGÃO ELETRÔNICO Nº 27.12.003/2023-AMTT conforme segue:**

- a) Considera como proposta o valor total de R\$ 1.324.775,25 (Um milhão, trezentos e vinte e quatro mil, setecentos e setenta e cinco reais e vinte e cinco centavos):

ITEM	DISCRIMINAÇÃO	UNIDADE	MARCA	QUANT.	VLR. UNIT.	VR.TOTAL
1	Sistema Informatizado de Controle de permissionários e serviços de transporte					
1.1	Implantação, customização e treinamento	Serviço	Própria ou de terceiros	1	R\$ 3.000,00	R\$ 3.000,00
1.2	Locação mensal de Licença com suporte, manutenção e recapacitação	Mês	Própria ou de terceiros	12	R\$ 3.800,00	R\$ 45.600,00
2	Sistema Informatizado de Controle de credenciais de estacionamento regulamentado.					
2.1	Implantação, customização e treinamento	Serviço	Própria ou de terceiros	1	R\$ 1.885,25	R\$ 1.885,25
2.2	Locação mensal de Licença com suporte, manutenção e recapacitação	Mês	Própria ou de terceiros	12	R\$ 2.600,00	R\$ 31.200,00
3	Sistema Informatizado de Controle de atendimentos na esfera presencial e virtual junto ao órgão.					
3.1	Implantação, customização e treinamento	Serviço	Própria ou de terceiros	1	R\$ 2.850,00	R\$ 2.850,00
3.2	Locação mensal de Licença com suporte, manutenção e recapacitação	Mês	Própria ou de terceiros	12	R\$ 3.200,00	R\$ 38.400,00
4	Aplicativo móvel para suporte de atendimento ao público, geração de solicitações, acompanhamento de serviços administrativos e disponibilização de conteúdos virtuais.					
4.1	Implantação, customização e treinamento	Serviço	Própria ou de terceiros	1	R\$ 1.985,00	R\$ 1.985,00

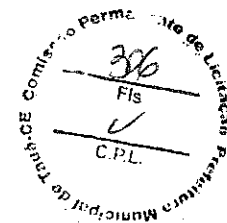

4.2	Locação mensal de Licença com suporte, manutenção e recapacitação	Mês	Própria ou de terceiros	12	R\$ 3.800,00	R\$ 45.600,00
5	Portal para atendimento ao público possibilitando solicitações de serviços administrativos via web.					
5.1	Implantação, customização e treinamento	Serviço	Própria ou de terceiros	1	R\$ 2.060,00	R\$ 2.060,00
5.2	Locação mensal de Licença com suporte, manutenção e recapacitação	Mês	Própria ou de terceiros	12	R\$ 2.100,00	R\$ 25.200,00
6	Sistema informatizado de controle e julgamento de processos de Defesa Prévia e Recurso de JARI.					
6.1	Implantação, customização e treinamento	Serviço	Própria ou de terceiros	1	R\$ 2.235,00	R\$ 2.235,00
6.2	Locação mensal de Licença com suporte, manutenção e recapacitação	Mês	Própria ou de terceiros	12	R\$ 3.500,00	R\$ 42.000,00
7	Sistema informatizado de controle de registro, acompanhamento das fases e transações das infrações de trânsito, implantação de infrações e emissão de documentos.					
7.1	Implantação, customização e treinamento	Serviço	Própria ou de terceiros	1	R\$ 3.500,00	R\$ 3.500,00
7.2	Locação mensal de Licença com suporte, manutenção e recapacitação	Mês	Própria ou de terceiros	12	R\$ 4.000,00	R\$ 48.000,00
7.3	Implantação de infrações, emissão de notificações de Autuação e Penalidade	Unidade	Própria ou de terceiros	24.000	R\$ 10,00	R\$ 240.000,00
8	Sistema informatizado para controle de arrecadação e rateio financeiro de títulos					
8.1	Implantação, customização e treinamento	Serviço	Própria ou de terceiros	1	R\$ 2.385,00	R\$ 2.385,00
8.2	Locação mensal de Licença com suporte, manutenção e recapacitação	Mês	Própria ou de terceiros	12	R\$ 3.500,00	R\$ 42.000,00
9	Sistema de retaguarda para gerenciamento de configurações, cadastros, controle e acompanhamento administrativo dos serviços de bloco eletrônico, boletim de ocorrência de trânsito (BOAT), formulário eletrônico de recolhimento de documentos (FRD), formulário eletrônico de remoção e retenção de veículos (FRV).					
9.1	Implantação, customização e treinamento	Serviço	Própria ou de terceiros	1	R\$ 2.135,00	R\$ 2.135,00
9.2	Locação mensal de Licença com suporte, manutenção e recapacitação	Mês	Própria ou de terceiros	12	R\$ 3.200,00	R\$ 38.400,00
10	Locação de smartphone com acesso à internet e chip de dados móveis, serviço de instalação e configuração.	Unidade	Própria ou de terceiros	480	R\$ 420,00	R\$ 201.600,00
11	Locação de impressora térmica portátil com conexão sem fio, bluetooth ou wifi.	Unidade	Própria ou de terceiros	180	R\$ 310,00	R\$ 55.800,00
12	Aplicativo móvel bloco eletrônico para a lavratura de autos de infração, boletins de acidente de trânsito, recibo para recolhimento de documentos e remoção e retenção de veículos.					
12.1	Implantação, customização e treinamento	Serviço	Própria ou de terceiros	1	R\$ 2.135,00	R\$ 2.135,00
12.2	Locação mensal de Licença com suporte, manutenção e recapacitação	Unidade	Própria ou de terceiros	480	R\$ 695,00	R\$ 333.600,00
13	Sistema informatizado de controle de apreensão, remoção, estadia e movimentação de veículos.					

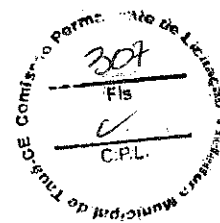

13.1	Implantação, customização e treinamento	Serviço	Própria ou de terceiros	1	R\$ 2.135,00	R\$ 2.135,00
13.2	Locação mensal de Licença com suporte, manutenção e recapacitação	Mês	Própria ou de terceiros	12	R\$ 3.000,00	R\$ 36.000,00
14	Plataforma on demand (sob demanda) para disponibilização de conteúdo multimídia de capacitação, orientação e instrução na área de trânsito.					
14.1	Implantação, customização e treinamento	Serviço	Própria ou de terceiros	1	R\$ 2.135,00	R\$ 2.135,00
14.2	Locação mensal de Licença com suporte, manutenção e recapacitação	Mês	Própria ou de terceiros	12	R\$ 3.000,00	R\$ 36.000,00
15	Plataforma on demand (sob demanda) para disponibilização de conteúdo multimídia de variadas categorias na área de Marketing Digital para implementação de campanhas de marketing direcionadas a políticas de trânsito nacional e local.					
15.1	Implantação, customização e treinamento	Serviço	Própria ou de terceiros	1	R\$ 2.135,00	R\$ 2.135,00
15.2	Locação mensal de Licença com suporte, manutenção e recapacitação	Mês	Própria ou de terceiros	12	R\$ 2.900,00	R\$ 34.800,00

- b) Condições de pagamento: Conforme edital.
- c) O prazo de entrega é: Conforme previsto em edital.
- d) O prazo de validade é de 60 (sessenta) dias a contar da abertura da licitação.
- e) As marcas serão definidas na proposta final (negociada) de modo que não houvesse qualquer identificação da licitante.

Declaro para os devidos fins que nos preços oferecidos estão incluídas todas as despesas incidentes sobre o fornecimento referente a frete, tributos, encargos trabalhistas, previdenciários, fiscais e comerciais, taxas, fretes, seguros, deslocamentos de pessoal, custo e demais despesas que possam incidir sobre o objeto licitado, inclusive a margem de lucro;

Declaro que a proponente cumpre plenamente os requisitos de habilitação e que sua Proposta de Preços esta em conformidade com as exigências do instrumento convocatório (edital).

15 de janeiro de 2024.

Licitante
Participante 1

Nome do documento
PROPOSTA.pdf

Edital: 27.12.003/2023-AMTT | Lote: 1

Marca
Data 15/01/2024 | 18:04:02.981
Prazo de Validade da Proposta 60 dias

Informações sobre preços e marcas

Produto	Quantidade	Unidade	Valor Inicial Unitário (Valor Inicial Global)	Valor Final Unitário (Valor Final Global)	Marca
Implant...	1	Serviço	R\$ 3.000,00 (R\$ 3.000,00)	-	
Locação...	12	Mês	R\$ 4.513,00 (R\$ 54.156,00)	-	
Implant...	1	Serviço	R\$ 1.885,00 (R\$ 1.885,00)	-	
Locação...	12	Mês	R\$ 2.804,70 (R\$ 33.656,40)	-	
Implant...	1	Serviço	R\$ 2.850,30 (R\$ 2.850,30)	-	
Locação...	12	Mês	R\$ 3.709,30 (R\$ 44.511,60)	-	
Implant...	1	Serviço	R\$ 1.985,25 (R\$ 1.985,25)	-	
Locação...	12	Mês	R\$ 4.294,90 (R\$ 51.538,80)	-	
Implant...	1	Serviço	R\$ 2.060,25 (R\$ 2.060,25)	-	
Locação...	12	Mês	R\$ 2.384,50 (R\$ 28.614,00)	-	
Implant...	1	Serviço	R\$ 2.235,25 (R\$ 2.235,25)	-	
Locação...	12	Mês	R\$ 3.961,30 (R\$ 47.535,60)	-	
Implant...	1	Serviço	R\$ 3.500,00 (R\$ 3.500,00)	-	
Locação...	12	Mês	R\$ 4.757,10 (R\$ 57.085,20)	-	
Implant...	24000	Unidade	R\$ 17,25 (R\$ 414.000,00)	-	
Implant...	1	Serviço	R\$ 2.385,25 (R\$ 2.385,25)	-	
Locação...	12	Mês	R\$ 3.979,10 (R\$ 47.749,20)	-	
Implant...	1	Serviço	R\$ 2.135,25 (R\$ 2.135,25)	-	
Locação...	12	Mês	R\$ 3.715,60 (R\$ 44.587,20)	-	
Locação...	480	Unidade	R\$ 432,15 (R\$ 207.432,00)	-	
Locação...	180	Unidade	R\$ 318,40 (R\$ 57.312,00)	-	
Implant...	1	Serviço	R\$ 135,25 (R\$ 135,25)	-	
Locação...	480	Unidade	R\$ 716,55	-	

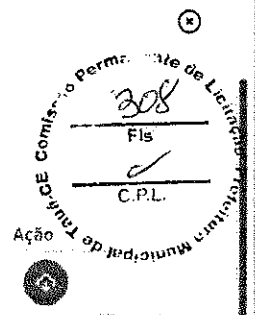

06:11
J
a
o

Para todos os lotes

Ações
ances

PROPOSTA DE PREÇOS



PREGÃO ELETRÔNICO Nº 27.12.003/2023-AMTT

MUNICÍPIO DE TAUÁ/CEARÁ.

OBJETIVO: REGISTRO DE PREÇOS VISANDO FUTURAS E EVENTUAIS CONTRATAÇÕES DE LICENÇAS DE USO DE PLATAFORMA INFORMATIZADA E INTEGRADA DE OPERAÇÃO E GESTÃO DO TRÂNSITO QUE CONTEMPLE SOFTWARES E SERVIÇOS DE IMPLANTAÇÃO DE REGISTROS, MONITORAMENTO DE TRANSAÇÕES, AUTOATENDIMENTO, EDUCACIONAL, JULGAMENTO ELETRÔNICO, ACOMPANHAMENTO DE ATIVIDADES DECORRENTES DO PROCESSO DE FISCALIZAÇÃO, ESTATÍSTICA, SUPORTE TÉCNICO E CUSTOMIZAÇÕES QUE SE FAÇAM NECESSÁRIAS ÀS ATIVIDADES FINALÍSTICAS PARA A AUTARQUIA MUNICIPAL DE TRÂNSITO E TRANSPORTES DO MUNICÍPIO DE TAUÁ-CE

Considera como proposta, no valor total de R\$ 1.581,445,55 (um milhão quinhentos e oitenta e um mil, quatrocentos e quarenta e cinco reais e cinquenta e cinco centavos)

ITEM	DESCRIÇÃO	UNID	QUANT	VALOR UNIT	VALOR GLOBAL
1	Sistema Informatizado de controle de permissionários e serviços de transporte.				
1.1	Implantação, cumprimento e treinamento	Serviço	1	R\$3.000,00	R\$3.000,00
1.2	Locação mensal da licença com suporte, manutenção e recapacitação	Mês	12	R\$4.513,00	R\$54.156,00
2	Sistema Informatizado de controle de credenciais de estacionamento regulamentado				
2.1	Implantação, cumprimento e treinamento	Serviço	1	R\$1.885,00	R\$1.885,00
2.2	Locação mensal da licença com suporte, manutenção e recapacitação	Mês	12	R\$2.804,70	R\$33.656,40
3	Sistema Informatizado de controle de atendimentos na esfera presencial e virtual junto ao Órgão.				
3.1	Implantação, cumprimento e treinamento	Serviço	1	R\$2.850,30	R\$2.850,30
3.2	Locação mensal da licença com suporte, manutenção e recapacitação	Mês	12	R\$3.709,30	R\$44.511,60
4	Aplicativo móvel para suporte de atendimento ao público, geração de solicitações, acompanhamento de serviços administrativos e disponibilização de conteúdos virtuais				
4.1	Implantação, cumprimento e treinamento	Serviço	1	R\$1.985,25	R\$1.985,25
4.2	Locação mensal da licença com suporte, manutenção e recapacitação	Mês	12	R\$4.294,90	R\$51.538,80

5	Portal para atendimento ao público possibilitando solicitações de serviços administrativos via web.				
5.1	Implantação, cumprimento e treinamento	Serviço	1	R\$2.060,25	R\$2.060,25
5.2	Locação mensal da licença com suporte, manutenção e recapacitação	Mês	12	R\$2.384,50	R\$28.614,00
6	Sistema informatizado de controle e julgamento de processos de Defesa Prévia e Recursos de JARI.				
6.1	Implantação, cumprimento e treinamento	Serviço	1	R\$2.235,25	R\$2.235,25
6.2	Locação mensal da licença com suporte, manutenção e recapacitação	Mês	12	R\$3.961,30	R\$47.535,60
7	Sistema informatizado de controle de registro, acompanhamento das fases e transações das infrações de trânsito, implantação de infrações e emissão de documentos.				
7.1	Implantação, cumprimento e treinamento	Serviço	1	R\$3.500,00	R\$3.500,00
7.2	Locação mensal da licença com suporte, manutenção e recapacitação	Mês	12	R\$4.757,10	R\$57.085,20
7.3	Implantação de infrações, emissão de notificações de autuação e penalidade	Unidade	24.000	R\$17,25	R\$414.000,00
8	Sistema informatizado para controle de arrecadação e rateio financeiro de títulos.				
8.1	Implantação, cumprimento e treinamento	Serviço	1	R\$2.385,25	R\$2.385,25
8.2	Locação mensal da licença com suporte, manutenção e recapacitação	Mês	12	R\$3.979,10	R\$47.749,20
9	Sistema de retaguarda para gerenciamento de configurações, cadastros, controle e acompanhamento administrativo dos serviços de bloco eletrônico, boletim de ocorrência de trânsito (BOAT), formulário eletrônico de recolhimento de documentos (FRD), formulário eletrônico de remoção e retenção de veículos (FRV).				
9.1	Implantação, cumprimento e treinamento	Serviço	1	R\$2.135,25	R\$2.135,25
9.2	Locação mensal da licença com suporte, manutenção e recapacitação	Mês	12	R\$3.715,60	R\$44.587,20



10	Locação de smartphone com acesso à internet e chip de dados móveis, serviços de instalação e configuração	Unidade	480	R\$432,15	R\$207.432,00
11	Locação de impressora térmica portátil com conexão sem fio, Bluetooth ou Wifi	Unidade	180	R\$318,40	R\$57.312,00
12	Aplicativo móvel bloco eletrônico para lavratura de autos de infração, boletim de acidente de trânsito, recibo para recolhimento de documentos e remoção e retenção de veículos				
12.1	Implantação, cumprimento e treinamento	Serviço	1	R\$2.135,25	R\$2.135,25
12.2	Locação mensal da licença com suporte, manutenção e capacitação	Unidade	480	R\$716,55	R\$343.944,00
13	Sistema informatizado de controle de apreensão, remoção, estadia e movimentação de veículos.				
13.1	Implantação, cumprimento e treinamento	Serviço	1	R\$2.135,25	R\$2.135,25
13.2	Locação mensal da licença com suporte, manutenção e capacitação.	Mês	12	R\$3.334,00	R\$40.008,00
14	Plataforma on demand (sob demanda) para disponibilização de conteúdo multimídia de Capacitação, orientação e instrução na área de trânsito				
14.1	Implantação, cumprimento e treinamento	Serviço	1	R\$2.135,25	R\$2.135,25
14.2	Locação mensal da licença com suporte, manutenção e capacitação	Mês	12	R\$3.287,50	R\$39.450,00
15	Plataforma on demand (sob demanda) para disponibilização de conteúdo multimídia de variadas 15 categorias na área de Marketing Digital para implementação de campanhas de marketing direcionadas a políticas de trânsito nacional e local.				
15.1	Implantação, cumprimento e treinamento	Serviço	1	R\$2.135,25	R\$2.135,25
15.2	Locação mensal da licença com suporte, manutenção e capacitação.	Mês	12	R\$3.274,00	R\$39.288,00

- a) Condições de pagamento de acordo com o disposto neste Edital;
b) O prazo de entrega é de acordo com as normas previstas no Termo de Referência;
c) O prazo de validade da proposta é 60 (sessenta) dias a contar da abertura da licitação.