

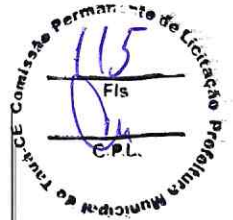

MUNICÍPIO DE
TAUÁ

Estado do Ceará
Prefeitura Municipal de Tauá
Setor de Licitações



ENCAMINHAMENTO DE ESCLARECIMENTO

Ao Senhor

Tarsis Cavalcante Mota

Ordenador de Despesas da Secretaria de Infraestrutura e Serviços Públicos
(Órgão Gerenciador)

A Equipe de Pregão vem pelo presente, apresentar pedido de impugnação (**conforme anexo**) ao edital do **Pregão Eletrônico nº 28.11.001/2023-SEINFRA**, no qual objeto é o REGISTRO DE PREÇOS VISANDO FUTURA E EVENTUAL AQUISIÇÃO E INSTALAÇÃO DE GRUPO GERADOR 56/85 KVA, COM QUADRO AUTOMÁTICO, JUNTO A SECRETARIA DE INFRAESTRUTURA E SERVIÇOS PÚBLICOS DO MUNICÍPIO DE TAUÁ-CE, recebido no dia **07/12/2023**.

Tratando os **questionamentos postos de matéria de ordem técnica e discricionária**, faz-se mister seja remetido manifestação sobre a solicitação da empresa.

Informamos que o **prazo para resposta é até o dia 11/12/2023**. Em caso de ausência de resposta, o certame será suspenso até o atendimento da demanda.

Atenciosamente,

Tauá/CE, 07 de dezembro de 2023.

Thobias Batista Martins

Pregoeiro.

RECEBIMOS
07/12/2023

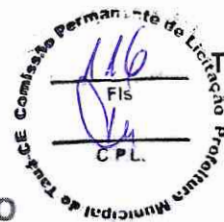

- Home
- Sala de Disputa
- Editais e Processos
- Atas e Documentos
- Recursos
- Esclarecimentos
- Impugnações
- Apenados / Impedidos
- Contratações - PNCP
- ETP

← CONSULTAR ESCLARECIMENTO

Nome do Usuário: **INGRID MARINHO FREITAS** Participante: **Sociedade**

Solicitação

Solicitação criada em 12/01/2019 às 07:12:03

1) Na referida licitação, solicita um GMG de 70kva não cabinado, porém no termo de referencia solicita um de 50/86Kva, qual devemos levar em consideração? 2) No edital cita a necessidade da instalação do GMG por parte da contratada. Neste caso, a instalação é referente elétrica? Ou apenas comissionamento, startup e 1º funcionamento do gerador? 3) Caso a instalação seja a elétrica e toda a parte funcional do gerador, questionamos: A - Qual a distância do gerador ao QGBT? B - Os cabos para a interligação serão subterrâneos ou aéreos? Já há as caixas de passagens instaladas? C - Será necessário a construção da base para o gerador? (A mesma deve ser de concreto e nivelada) D - Há fácil acesso para caminhão munk no local de instalação? E - Há alguma outra obra ou adequação civil ou elétrica que deverá ser realizada e que não foi citada? Se possível enviar fotos do local que ajudem nos esclarecimentos.

VOLTAR



MEMORANDO Nº. 323/2023 – SEINFRA

Ao ilustríssimo,
Thobias Batista Martins
Pregoeiro

EMENTA: RESPOSTA AO PEDIDO DE ESCLARECIMENTO AO PREGÃO ELETRÔNICO DE NÚMERO 28.11.001/2023-SEINFRA, QUE TEM COMO OBJETO: REGISTRO DE PREÇOS VISANDO FUTURA E EVENTUAL AQUISIÇÃO E INSTALAÇÃO DE GRUPO GERADOR 56/85 KVA, COM QUADRO AUTOMÁTICO, JUNTO A SECRETARIA DE INFRAESTRUTURA E SERVIÇOS PÚBLICOS DO MUNICÍPIO DE TAUÁ-CE.

INTERESSADO: SETOR DE LICITAÇÕES.

FUNDAMENTO LEGAL: PRINCÍPIO DA LEGALIDADE, PUBLICIDADE, RAZOABILIDADE E EFICIÊNCIA

No que concerne ao pedido de esclarecimento encaminhado a este departamento pelo setor de licitação, segue os esclarecimentos:

- 1) Na referida licitação, solicita um GMG de 70 kva não cabinado, porém no termo de referência solicita um de 50/86 kva, qual devemos levar em consideração?
 - a) Resposta: O gerador será de 70 kva, conforme projeto elétrico em anexo. No que concerne a descrição 50/86 kva, esta advém da precificação da tabela base da SEINFRA do estado do Ceará, neste caso um grupo gerador com essa variação será remunerado com o valor proposto.
- 2) No edital cita a necessidade da instalação do GMG por parte da contratada. Neste caso, a instalação é referente elétrica? Ou apenas comissionamento, startup e 1º funcionamento do gerador?
 - a) Resposta: A instalação será a do equipamento e a sua integração ao QGBT do prédio, o qual já se encontra instalado e pronto a ser integrado.
- 3) Caso a instalação seja a elétrica e toda a parte funcional do gerador, questionamentos: A – Qual a distância do gerador ao QGBT? B – Os cabos para a interligação serão subterrâneos ou aéreos? Já há as caixas de passagens instaladas? C – Será necessário a construção da base para o gerador? (a mesma deve ser de concreto e nivelada) D – Há fácil acesso para caminhão munk no local de instalação? E – Há alguma outra obra ou adequação civil ou elétrica que deverá ser realizada e que não foi citada?

JOSE JAIR
OLIVEIRA
ALVES:60454885
393

Assinado digitalmente por JOSE JAIR OLIVEIRA
ALVES:60454885
ND: C=BR, O=ICP-Brasil, OU=Secretaria de Receita
Federal do Brasil - RFB, OU=RFB e CPF A1, OU=
AC VALID RFB VS, OU=AR CERTIFICANDO.NET,
OU=Votacao-Referencia, OU=30316788000100, CN=
JOSE JAIR OLIVEIRA ALVES:60454885
Razão: Eu sou o autor deste documento
Emissão:
Data: 2023.12.11 16:50:00-02'00'
Full: PDF Reader Versão: 12.1.1

- a) Resposta: Não foi cito não será necessário a instalação elétrica complementar, caso seja o município irá fazer com sua equipe.
- b) Resposta: Os cabos já se encontram no local.
- c) Resposta: A base já existe.
- d) Resposta: Há um acesso lateral pela guarita.
- e) Resposta: Caso haja o município irá executa pela sua equipe.

Segue também fotos para uma melhor compreensão do local da instalação.

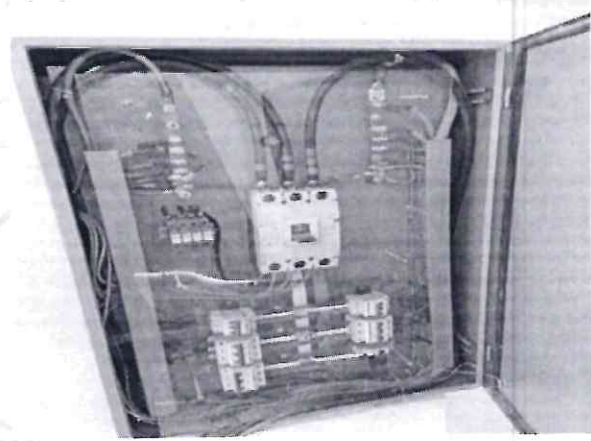
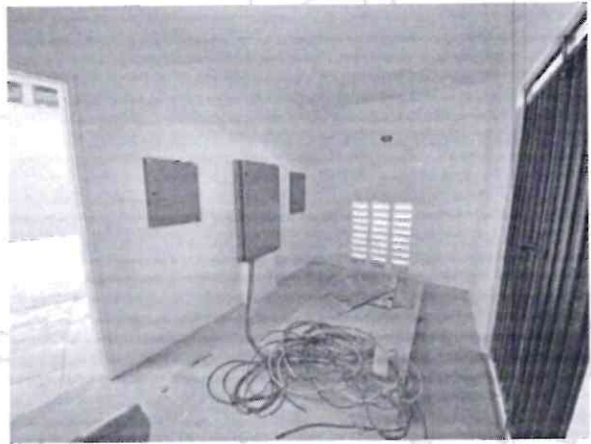

**JOSE JAIR
OLIVEIRA
ALVES:60454885
393**

Assinado digitalmente por JOSE JAIR OLIVEIRA
ALVES:60454885393
ID: 0-BR_0-ICP-Brasil_OU-Secretaria da Receita
Federal do Brasil - RFB_OU-RFB e CPF A1_OU-
AC VALID RFB VS_OU-AR CERTIFICANDO NET,
OU-Validador-e-CA_OU-2021678890100_CN=
JOSE JAIR OLIVEIRA ALVES:60454885393
Razão: Eu sou o autor deste documento
Localização:
Data: 2023.12.11 16:50:00 -0300'
Foxit PDF Reader Versão: 12.1.1

José Jair Oliveira Alves
Engenheiro Civil
CREA N° 346391CE

TAUÁ/CE 12 de dezembro de 2023.



- Home
- Sala de Disputa
- Editais e Processos
- Atas e Documentos
- Recursos
- Esclarecimentos
- Impugnações
- Apenados / Impedidos
- Contratações - PNCP
- ETP

CONSULTAR ESCLARECIMENTO

Nome do Usuário: **INGRID MARINHO FREITAS**
 Participante: **Sociedade**

Solicitação

07/12/2023 criada às 10:01 em 07/12/2023, 07:04 e 10:01 às 16:50 em 11/12/2023

1) Na referida licitação, solicita um GMG de 70kva não cabinado, porém no termo de referencia solicita um de 50/86Kva, qual devemos levar em consideração? 2) No edital cita a necessidade da instalação do GMG por parte da contratada. Neste caso, a instalação é referente elétrica? Ou apenas comissionamento, startup e 1º funcionamento do gerador? 3) Caso a instalação seja a elétrica e toda a parte funcional do gerador, questionamos: A - Qual a distância do gerador ao QGBT? B - Os cabos para a interligação serão subterrâneos ou aéreos? Já há as caixas de passagens instaladas? C - Será necessário a construção da base para o gerador? (A mesma deve ser de concreto e nivelada) D - Há fácil acesso para caminhão munk no local de instalação? E - Há alguma outra obra ou adequação civil ou elétrica que deverá ser realizada e que não foi citada? Se possível enviar fotos do local que ajudem nos esclarecimentos.

Nome do Usuário: **Tarsis Cavalcante Mota**
 Participante: **Prefeitura Municipal de Tauá**

Resposta

07/12/2023 criada às 16:50 em 11/12/2023

Segue em anexo respostas aos esclarecimentos.

Documentos da Resposta

DOCUMENTOS

10_OFÍCIO LICITAÇÃO - GERADOR 2.pdf



VOLTAR