

ESTRADA DE ACESSO A VILA DE FLORES  
DISTÂNCIA DA SEDE: 23,7 Km

**LEGENDA**

- PM Alvorada
- PM Pedência I
- PM Pedência II
- ▲ Localidades
- ◆ Cemitério Nilo Loiola Alexandrino
- ◆ EEF Cristina Liberalina Loiola
- Rios
- Rodovias
- Estrada de acesso
- Estradas vicinais
- Espelho d'água
- Limite de Tauá
- Limite municipal

**ASSINATURAS E APROVAÇÃO**

PROJETISTA  LEONARDO SILVEIRA LIMA ENGENHEIRO CIVIL - RNP 0601581067	PROPRIETÁRIO
APROVAÇÃO	

**GEOPAC** RUA CALIXTO MACHADO, N.º 27, SALA 04,  
 BAIRRO PIRES FAÇANHA | EUSEBIO/CE  
 FONE: (85) 3241-3147 | EMAIL: GEOPAC@GEOPAC.COM.BR

PROPRIETÁRIO  
**PREFEITURA MUNICIPAL DE TAUÁ/CE**  
 OBRA  
**CONSTRUÇÃO DE PASSAGENS MOLHADAS EM TAUÁ/CE**  
 PROJETO  
 PROJETO DE PASSAGEM MOLHADA  
 CONTEÚDO  
**PLANTA DE LOCALIZAÇÃO**  
 IDENTIFICAÇÃO DOS DESENHOS  
 MAPA DE LOCALIZAÇÃO E SITUAÇÃO

LOCAL TRICI - TAUÁ/CE	DATA FEV/2023	FOLHA 01/10
DESENHO AMANDA LOPES	ESCALA INDICADA	CONTROLE TAUÁ C23.44

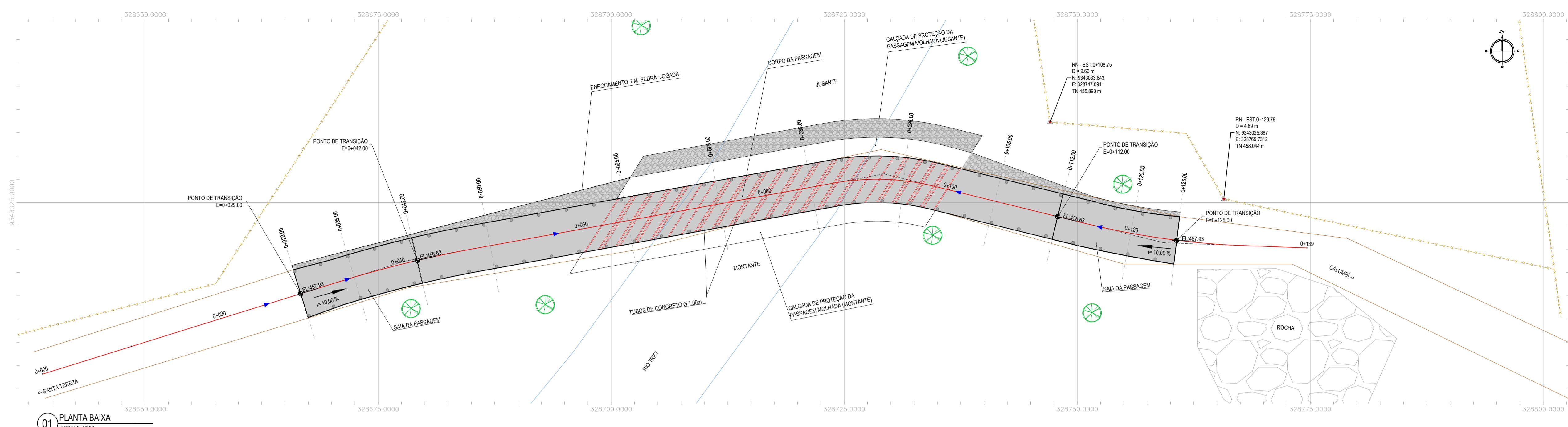

01 PLANTA BAIXA  
ESCALA: 1/250

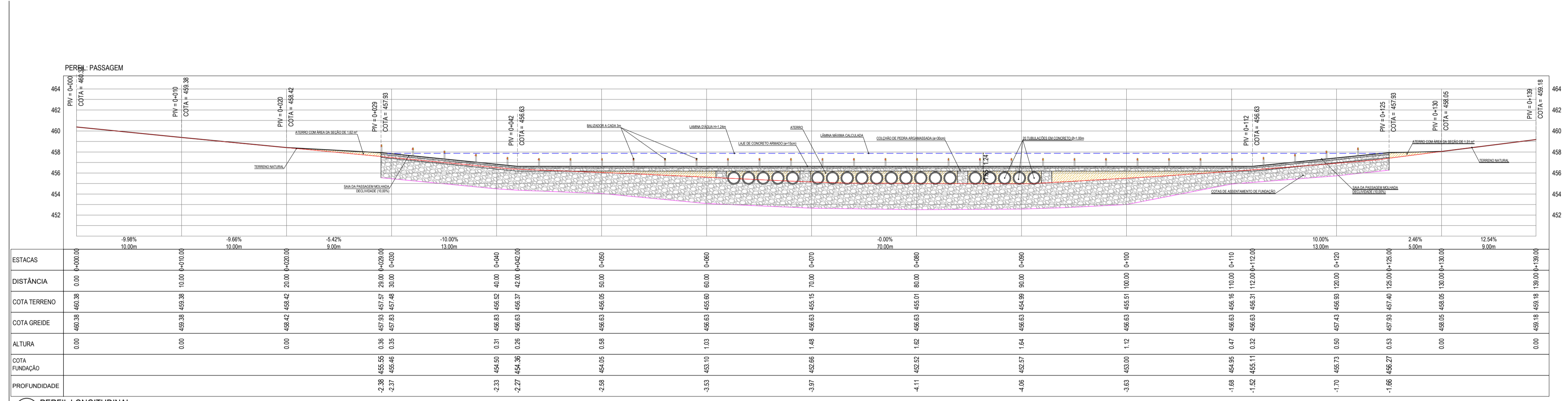

02 PERFIL LONGITUDINAL  
ESCALA: H 1/250 V 1/250

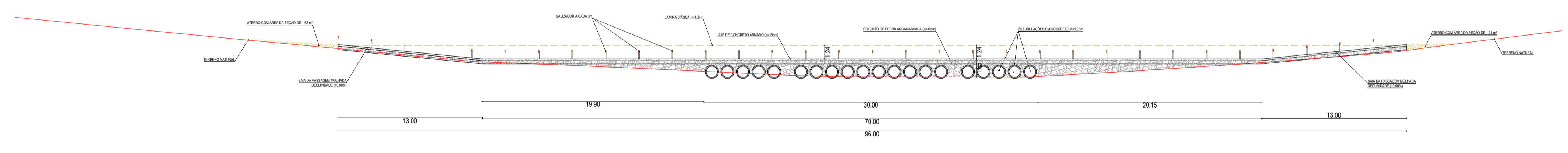

03 VISTA  
ESCALA: 1/250

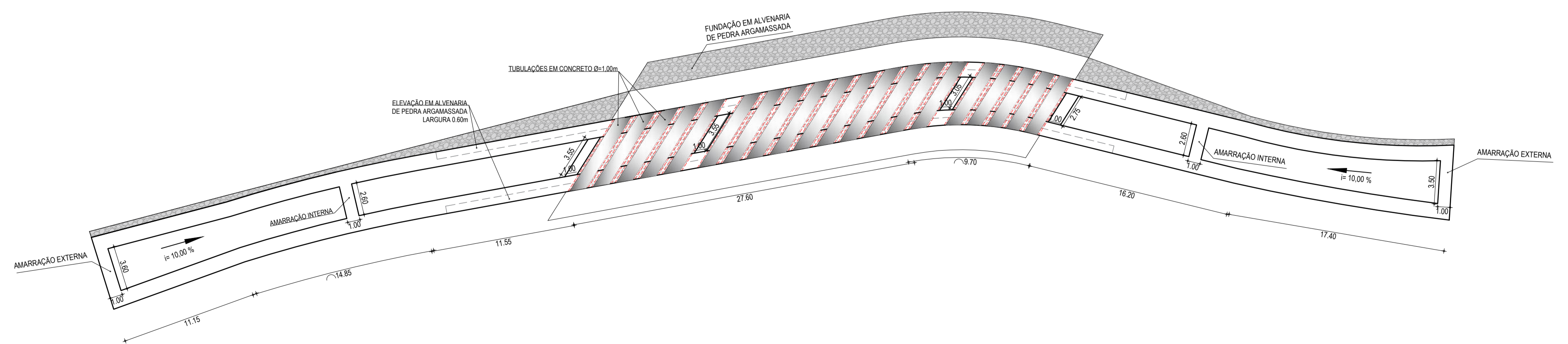

04 PLANTA BAIXA (FUNDAÇÕES)  
ESCALA: 1/250

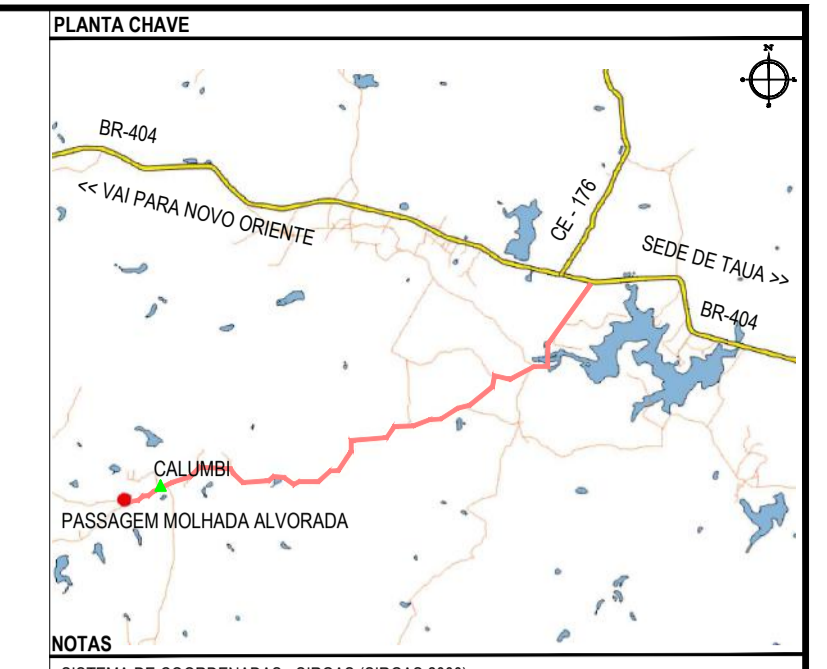

NOTAS  
SISTEMA DE COORDENADAS - SIRGAS (SIRGAS 2000)  
MERIDIANO CENTRAL - 39° W GR  
PROJEÇÃO UNIVERSAL DE MERCATOR (UTM) - ZONA 24M

- LEGENDA - EM PLANTA
- PASSAGEM MOLHADA
  - EDIFICAÇÃO
  - CERCA
  - ESTRADA VICINAL
  - EIXO DO RIACHO
  - PROJEÇÃO DE TUBO
  - ENROCAMENTO EM PEDRA DE MÃO
  - PAVIMENTO EM CONCRETO
  - CURVA DE NÍVEL
  - POSTE
  - ALINHAMENTO (ESTACAS)
  - VEGETAÇÃO
  - SENTIDO DO ESCOAMENTO

- LEGENDA - EM PERFIL
- TERRENO PROJETADO - PERFIL LONGITUDINAL
  - TERRENO NATURAL - PERFIL LONGITUDINAL
  - LÂMINA ÚTIL MÁXIMA
  - CONCRETO
  - ALVENARIA DE PEDRA ARGAMASSADA
  - ATERRO COMPACTADO

- LEGENDA - SEÇÕES TRANSVERSAIS
- TERRENO NATURAL
  - CONCRETO
  - ALVENARIA DE PEDRA ARGAMASSADA
  - ATERRO COMPACTADO
  - ÁREA DE CORTE

ASSINATURAS E APROVAÇÃO

PROJETISTA: *Leonardo Silveira Lima*  
LEONARDO SILVEIRA LIMA  
ENGENHEIRO CIVIL - RNP: 091581987

PROPRIETÁRIO: \_\_\_\_\_

APROVAÇÃO: \_\_\_\_\_

**GEOPAC**

PROPRIETÁRIO: RUA CALOUTO MACHADO, N.º 27, SALA 04, BARRIO PRES. FIGUEIRA, UBERLÂNDIA, MG. FONE: (35) 3341-3147 (E-MAIL: GEOPAC@GEOPAC.COM.BR)

PROPRIETÁRIO: PREFEITURA MUNICIPAL DE TAUÁ

PROJETO: CONSTRUÇÃO DE PASSAGENS MOLHADAS EM TAUÁ-CE

PROJETO TÉCNICO - PASSAGEM MOLHADA NA LOCALIDADE DE ALVORADA

IDENTIFICAÇÃO DOS DESENHOS:  
01 PLANTA BAIXA  
02 PERFIL LONGITUDINAL  
03 VISTA  
04 PLANTA BAIXA (FUNDAÇÕES)

TÍTULO: TRILHA - TAUÁ-CE  
ESCALA: INDICADA

DATA: FEV/2023  
INDICADA

PRIMEIRO: 02-10  
CONTROLE: TAUÁ C23-39

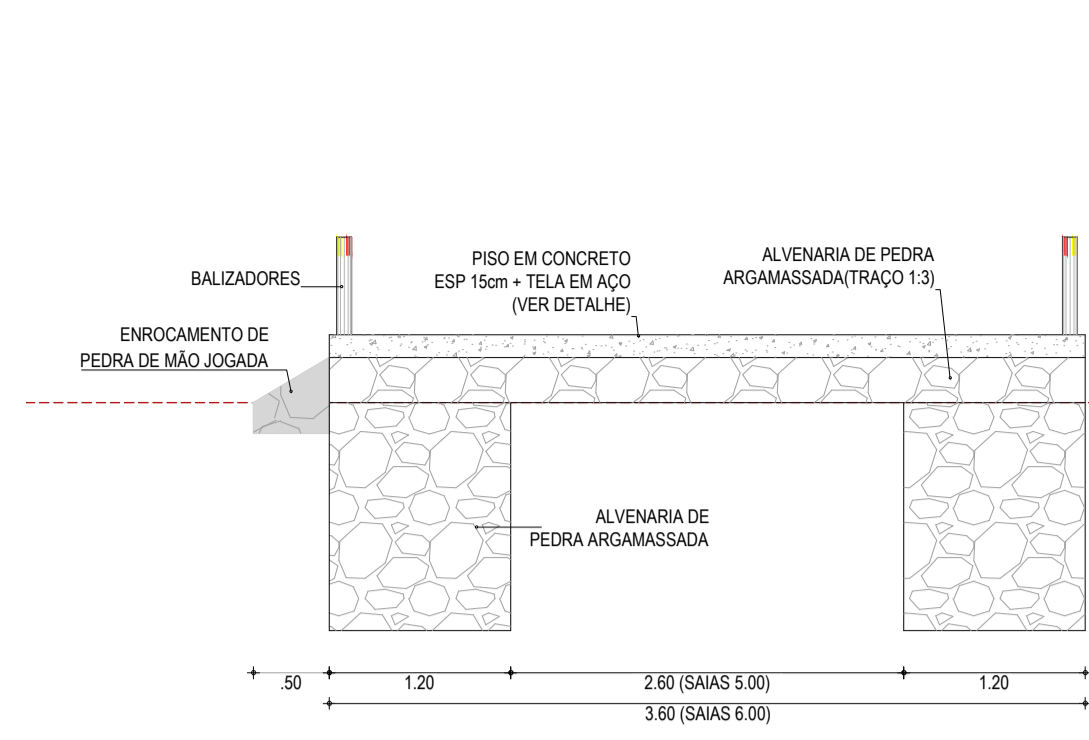

01 SEÇÃO TIPO 01  
ESCALA: 1/50

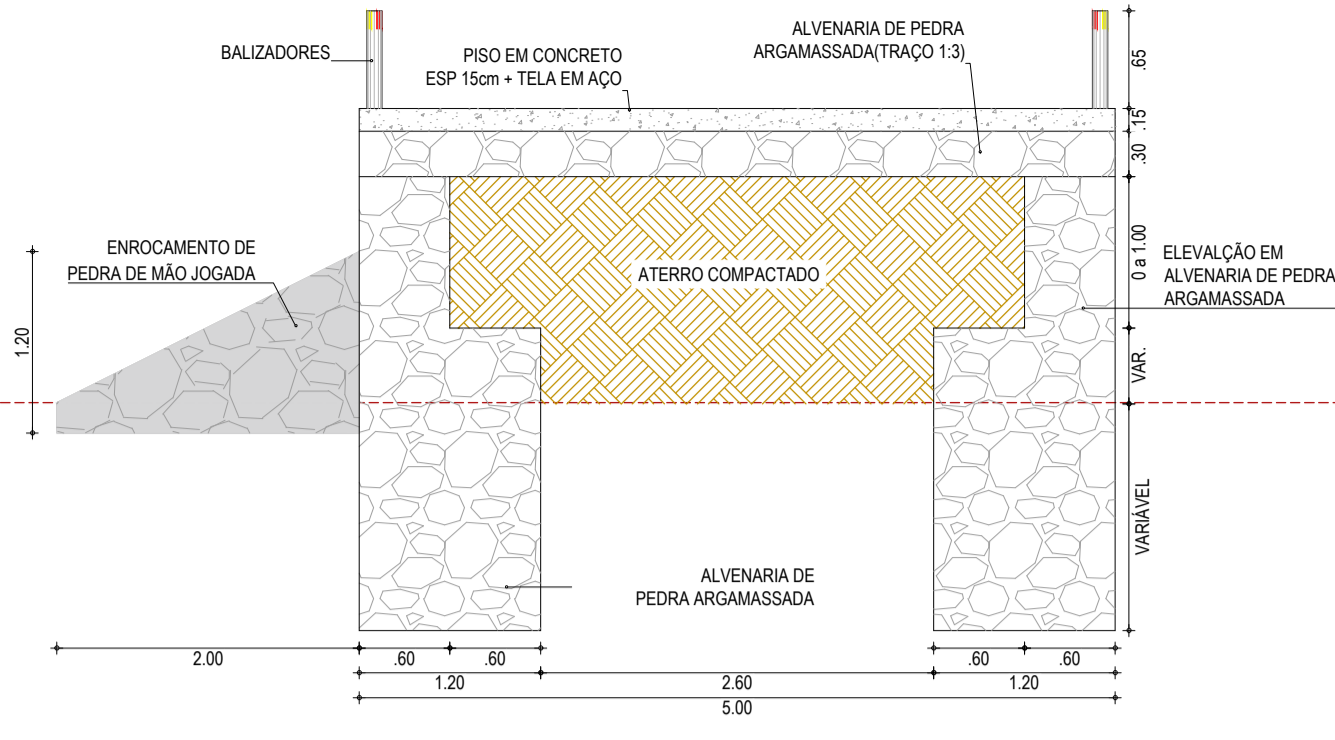

02 SEÇÃO TIPO 02  
ESCALA: 1/50

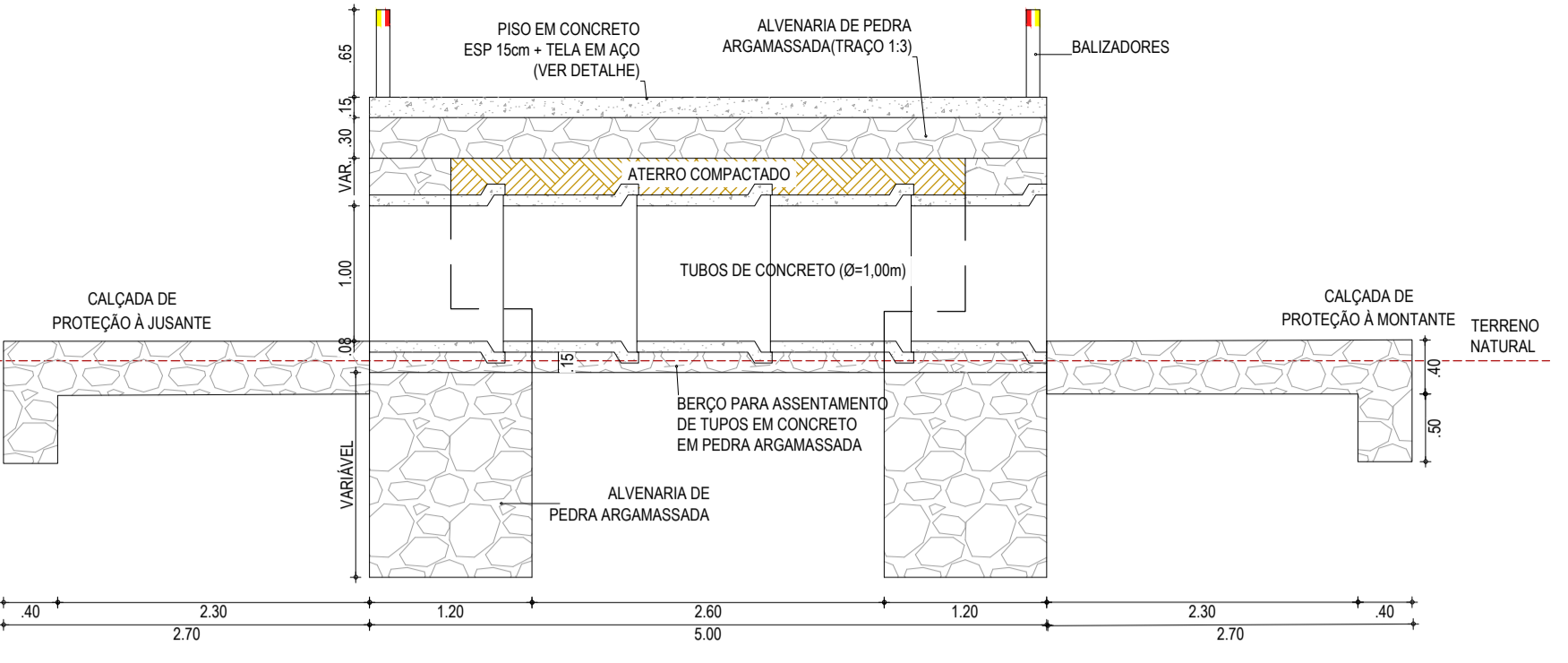

03 SEÇÃO TIPO 03  
ESCALA: 1/50

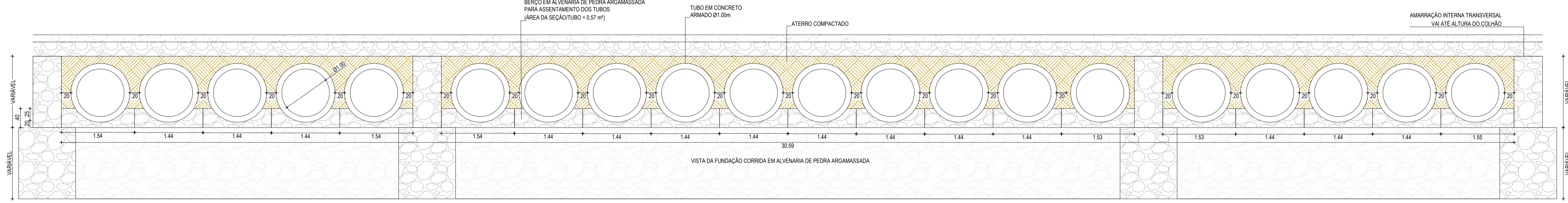

04 BERÇO ASSENTAMENTO TUBOS  
ESCALA: 1/50

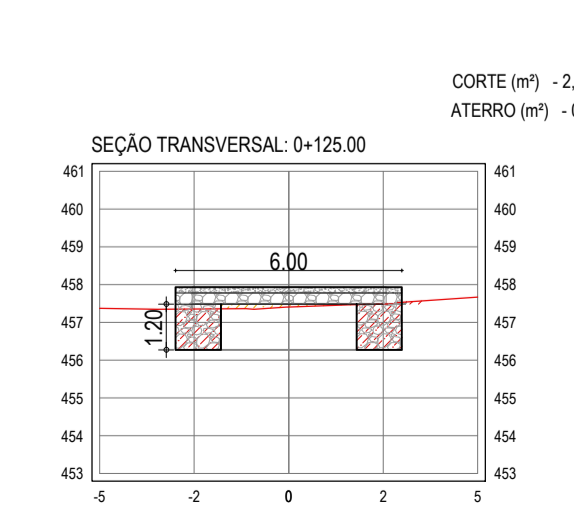
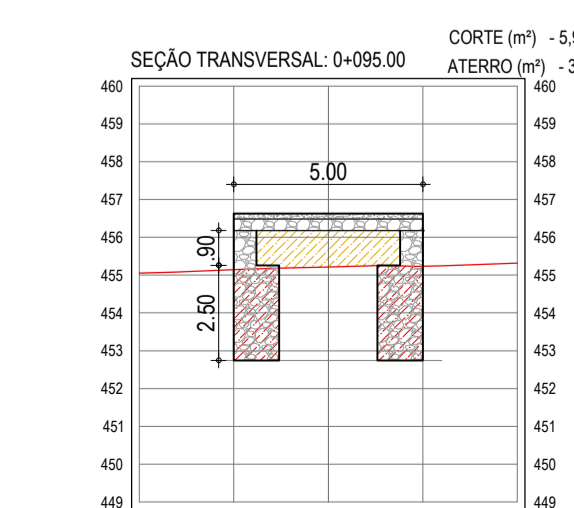
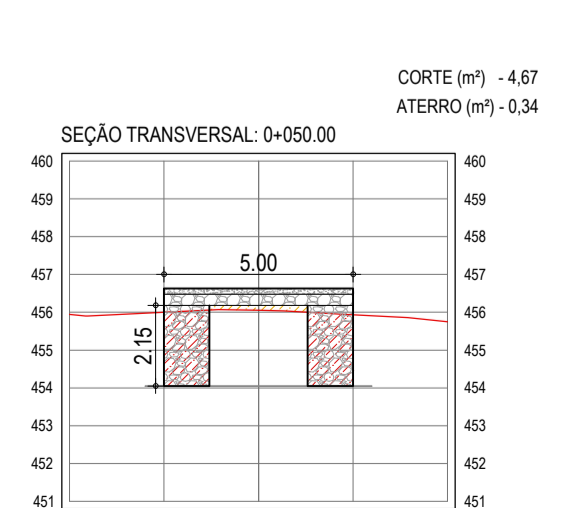
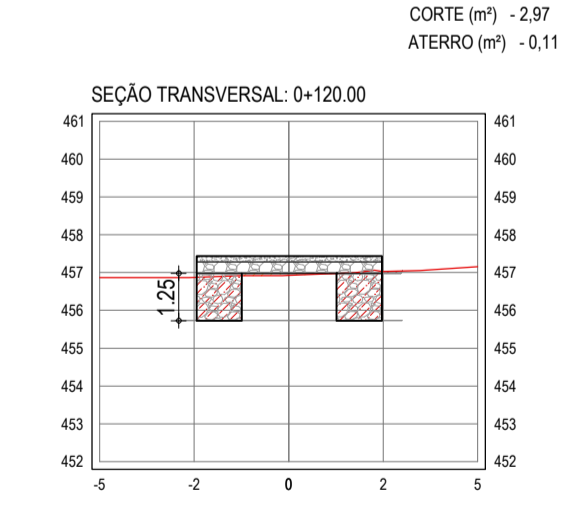
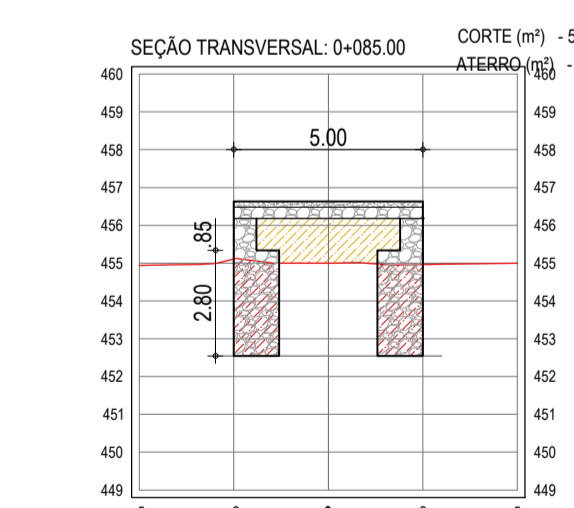
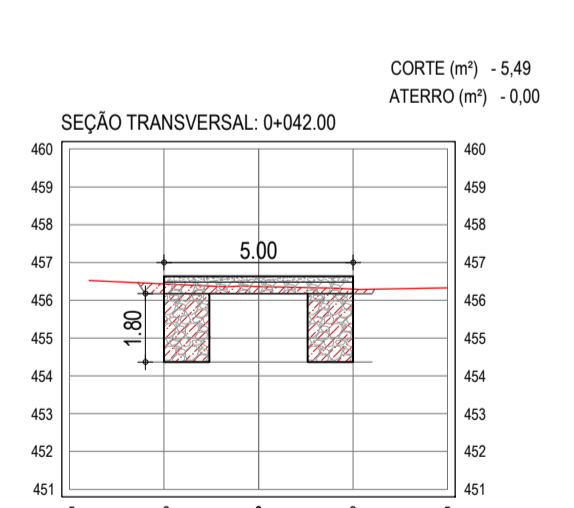
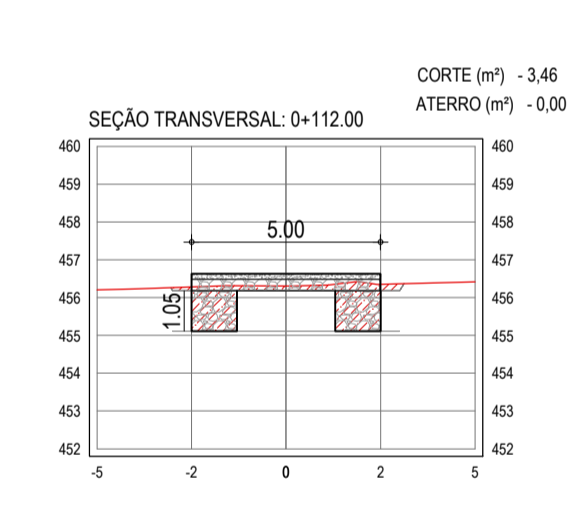
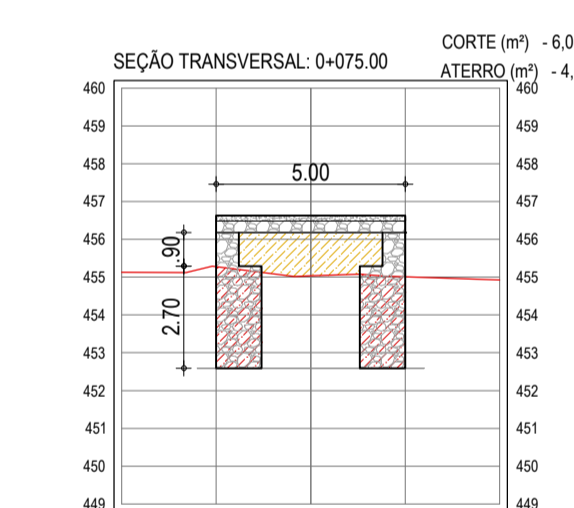
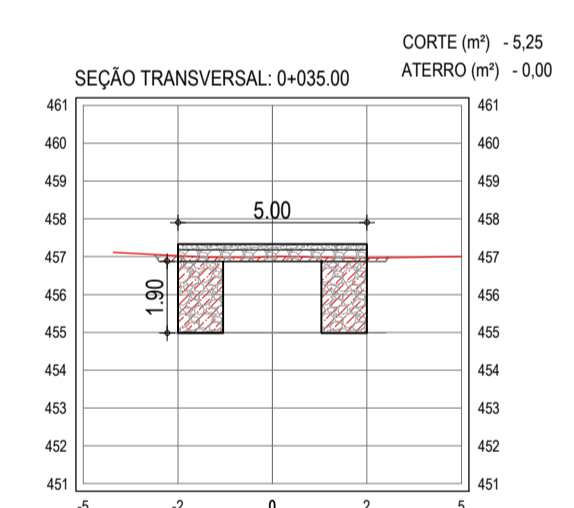
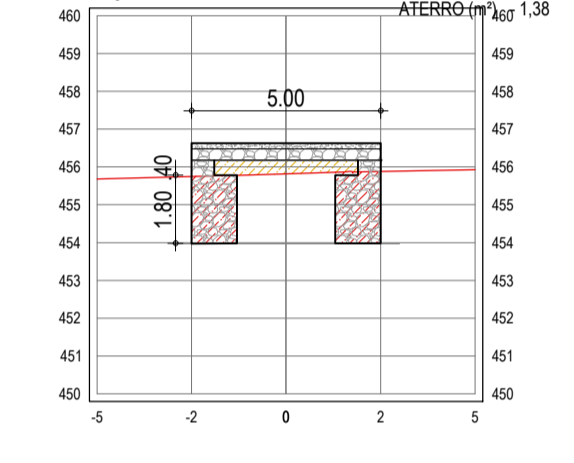
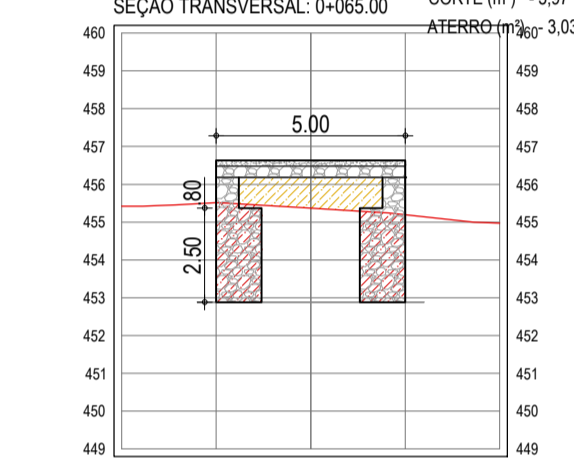
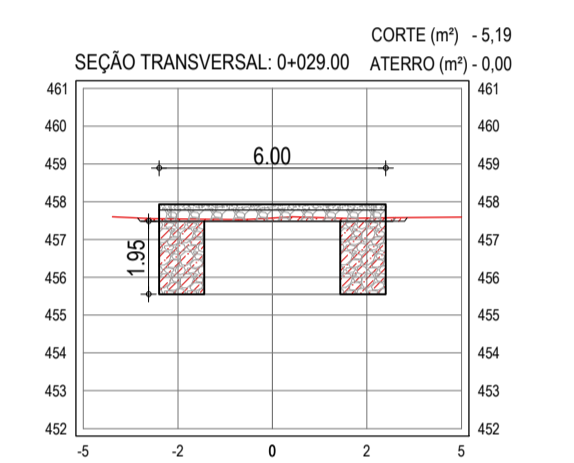

06 SEÇÕES TRANSVERSAIS  
ESCALA: 1/150

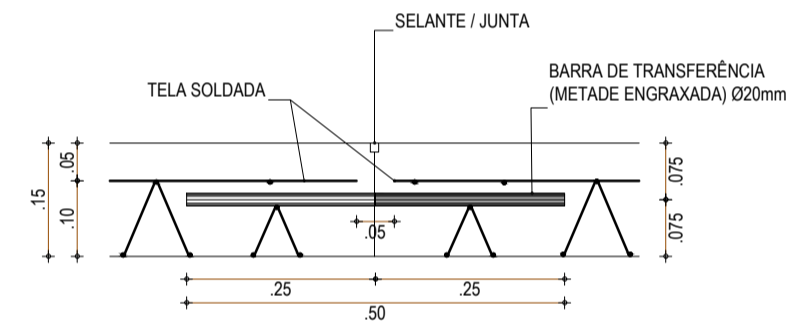

COMPRIMENTO MÁXIMO DA PLACA = 15m  
CARGA POR EIXO = 8 T/EXO  
ESPESURA = 15cm  
AS BARRAS DE TRANSFERÊNCIA DEVERÃO SER POSICIONADAS ATRAVÉS DOS ESPAÇADORES SOLDADOS OU POR MEIO DE CARANGUEJOS  
METADE DA BARRA DE TRANSFERÊNCIA DEVERÁ SER ISOLADA (ENGRAXADA)

05 FERRAGEM DO PISO EM CONCRETO  
ESCALA: 1/10

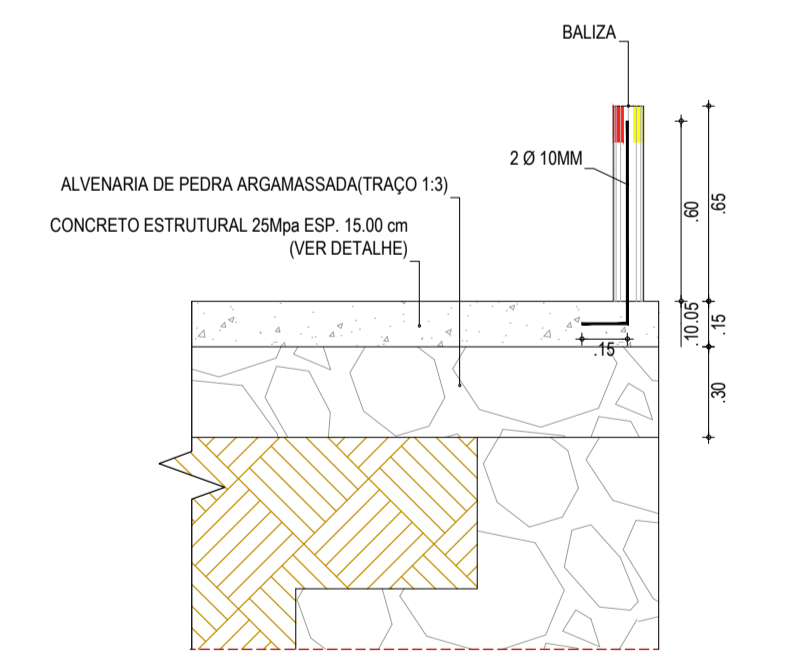

06 DET. FIXAÇÃO DAS BALIZAS  
ESCALA: 1/25

- LEGENDA - EM PERFIL**
- TERRENO PROJETADO - PERFIL LONGITUDINAL
  - TERRENO NATURAL - PERFIL LONGITUDINAL
  - LÂMINA ÚTIL MÁXIMA
  - CONCRETO
  - ALVENARIA DE PEDRA ARGAMASSADA
  - ATERRO COMPACTADO
- LEGENDA - SEÇÕES TRANSVERSAIS**
- TERRENO NATURAL
  - CONCRETO
  - ALVENARIA DE PEDRA ARGAMASSADA
  - ATERRO COMPACTADO
  - ÁREA DE CORTE

**NOTAS**

SISTEMA DE COORDENADAS - SIRGAS (SIRGAS 2000)  
MERIDIANO CENTRAL - 39° W GR.  
PROJEÇÃO UNIVERSAL DE MERCATOR (UTM) - ZONA 24M

**ASSINATURAS E APROVAÇÃO**

PROJETISTA: *Leonardo Silveira Lima*  
LEONARDO SILVEIRA LIMA  
ENGENHEIRO CIVIL - RNP: 0911581987

PROPRIETÁRIO: \_\_\_\_\_

**GEOPAC** RUA CALOUTO MACHADO, N.º 27, SALA 04,  
BARRIO PRES. FIGUEIRA, LISBOA, PORTUGAL  
FONE: (85) 3341-3147 | EMAIL: GEOPAC@GEOPAC.COM.BR

PROPRIETÁRIO:  
**PREFEITURA MUNICIPAL DE TAUÁ**

PROJETO:  
**CONSTRUÇÃO DE PASSAGENS MOLHADAS EM TAUÁ-CE**

IDENTIFICAÇÃO DOS DESENHOS:  
01. SEÇÃO TIPO 01  
02. SEÇÃO TIPO 02  
03. SEÇÃO TIPO 03  
04. BERÇO ASSENTAMENTO TUBOS  
05. FERRAGEM DO PISO EM CONCRETO

06. DET. FIXAÇÃO DAS BALIZAS  
07. SEÇÕES TRANSVERSAIS

TÍTULOS: TRICÍ - TAUÁ-CE  
DATA: FEV/2023  
PRANCHAS: 03-10  
ESCALA: INDICADA  
CONTROLE: TAUÁ C23 39

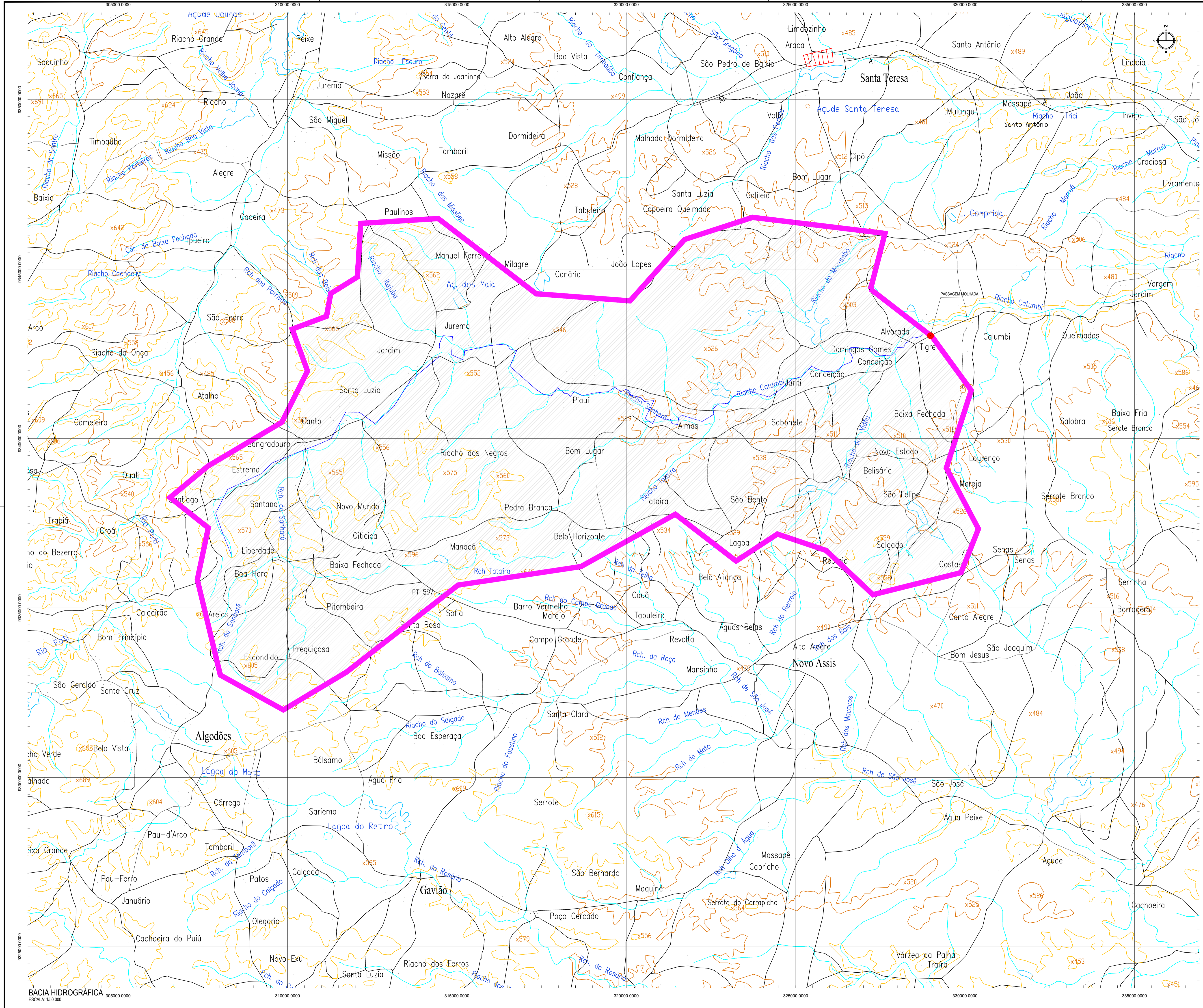

**PLANTA CHAVE**  
 DATUM: DATUM VERTICAL - ARBITRÁRIO | SISTEMA DE COORDENADAS: SIRGAS 2000 |  
 MERIDIANO CENTRAL: -30° W GR | PROJEÇÃO UNIVERSAL DE MERCATOR (UTM) - ZONA 24M

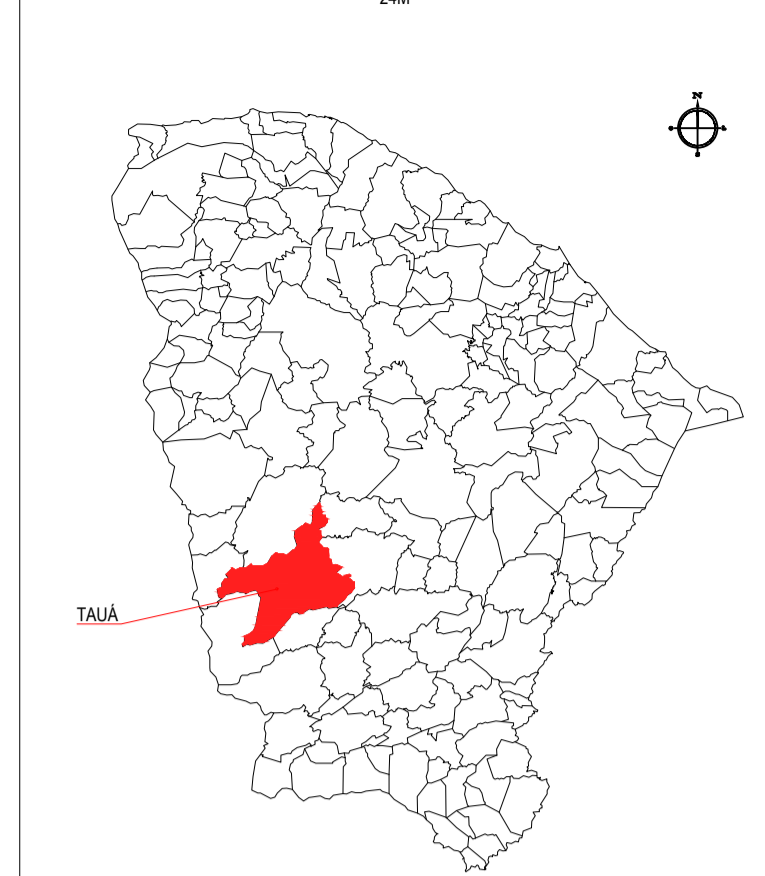

- LEGENDA**
- AÇÚDES EXISTENTES
  - PASSAGEM PROJETADA
  - BACIA HIDROGRÁFICA
  - LINHA DE FUNDO
  - SEDE DE TAUBÁ
  - CURVA DE NÍVEL
  - PONTOS COTADOS
  - RIOS E RIACHOS
  - LOCALIDADES
  - ESTRADAS VICINAIS

**DADOS DA BACIA**  
 COORDENADA DA PASSAGEM MOLHADA: N: 9347659; E: 328721  
 ÁREA DA BACIA HIDROGRÁFICA: 204.967.712,84 m²  
 LINHA DE FUNDO: 30.678,14 m

BACIA HIDROGRÁFICA  
 ESCALA: 1:50.000

**ASSINATURAS E APROVAÇÃO**

PROJETISTA	PROPRIETÁRIO
LEONARDO SILVEIRA LIMA ENGENHEIRO CIVIL - RNP: 091581987	
APROVAÇÃO	
<b>GEO PAC</b>	
PROPRIETÁRIO: PRAÇA CALOYSTO MACHADO, N.º 27, BAIA DA TRINÇA - TAUBATÉ - SP - 13480-000 FONE: (13) 3341-3147   E-MAIL: GEO.PAC@GEO.PAC.COM.BR	
PREFEITURA MUNICIPAL DE TAUBÁ PROJETO: CONSTRUÇÃO DE PASSAGENS MOLHADAS EM TAUBÁ-CE IDENTIFICAÇÃO DOS DESENHOS: 01 - BACIA HIDROGRÁFICA	
TÍTULO: TRINÇA - TAUBÁ-CE	DATA: FEV/2023
DESENHADO: AMANDA LOPES	FRANCA: 04-10
ESCALA: INDICADA	CONTROLE: TAUBÁ C23.39

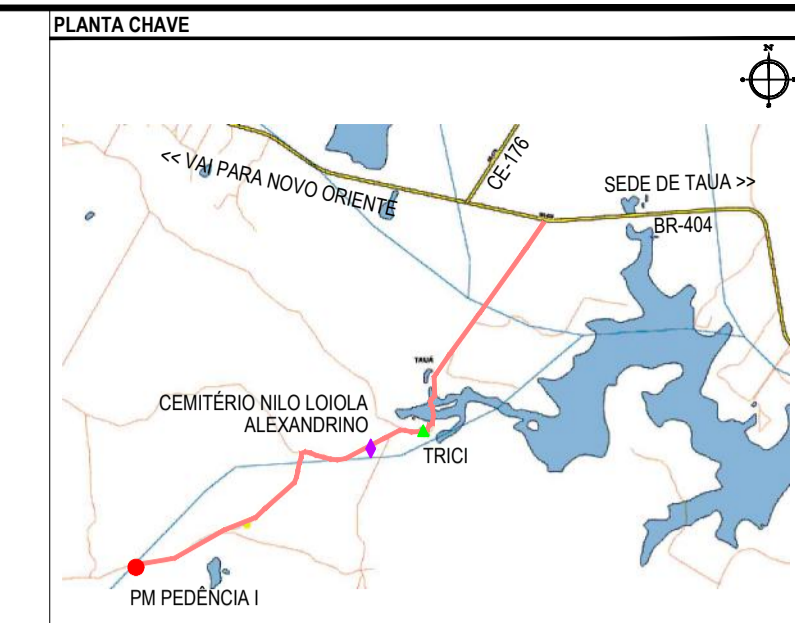
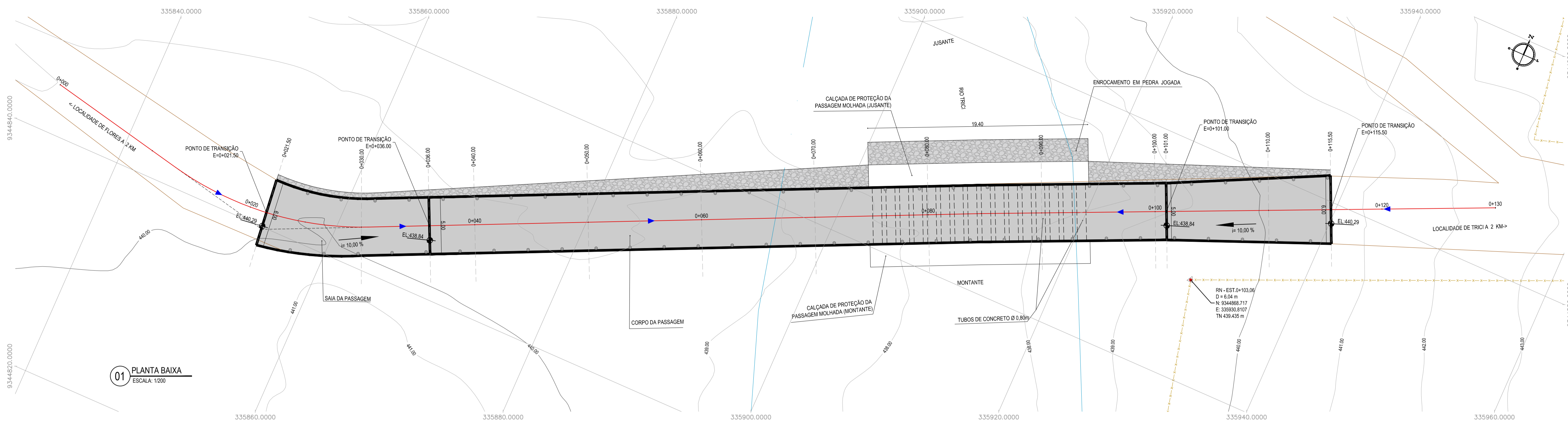

- NOTAS**  
 SISTEMA DE COORDENADAS - SIRGAS (SIRGAS 2000)  
 MERIDIANO CENTRAL - 39° W GR  
 PROJEÇÃO UNIVERSAL DE MERCATOR (UTM) - ZONA 24M
- LEGENDA - EM PLANTA**
- PASSAGEM MOLHADA
  - EDIFICAÇÃO
  - CERCA
  - ESTRADA VICINAL
  - EIXO DO RIACHO
  - PROJEÇÃO DE TUBO
  - ENROCAMENTO EM PEDRA DE MÃO
  - PAVIMENTO EM CONCRETO
  - CURVA DE NÍVEL
  - POSTE
  - ALINHAMENTO (ESTACAS)
  - VEGETAÇÃO
  - SENTIDO DO ESCOAMENTO

- LEGENDA - EM PERFIL**
- TERRENO PROJETADO - PERFIL LONGITUDINAL
  - TERRENO NATURAL - PERFIL LONGITUDINAL
  - LÂMINA ÚTIL MÁXIMA
  - CONCRETO
  - ALVENARIA DE PEDRA ARGAMASSADA
  - ATERRO COMPACTADO
- LEGENDA - SEÇÕES TRANSVERSAIS**
- TERRENO NATURAL
  - CONCRETO
  - ALVENARIA DE PEDRA ARGAMASSADA
  - ATERRO COMPACTADO
  - ÁREA DE CORTE

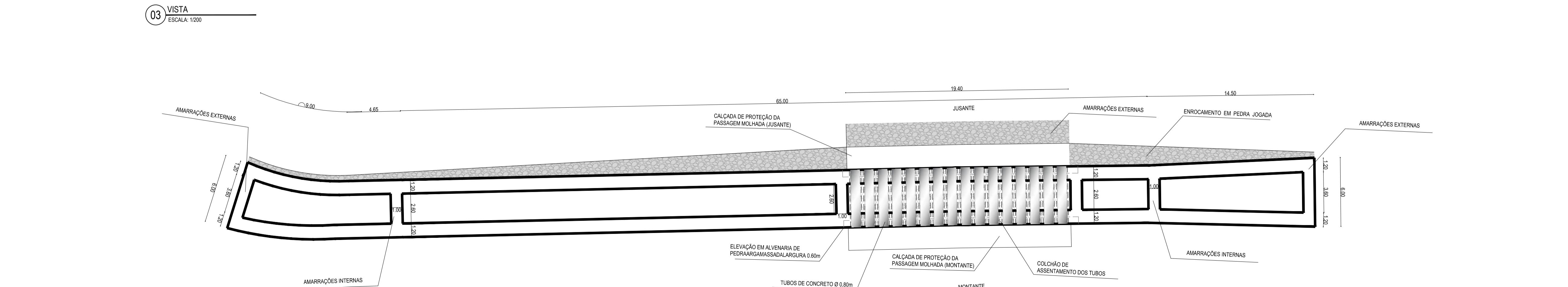
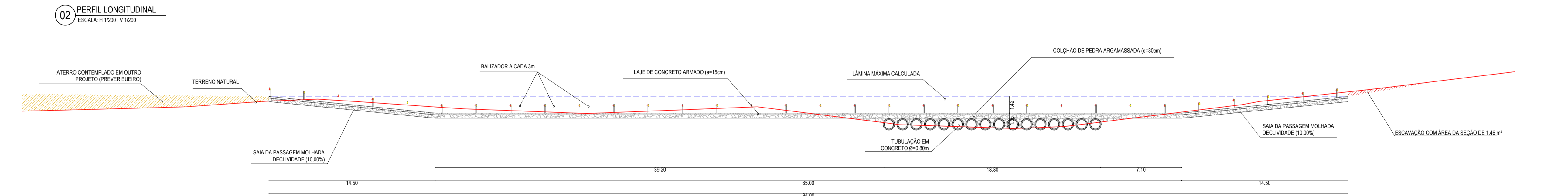
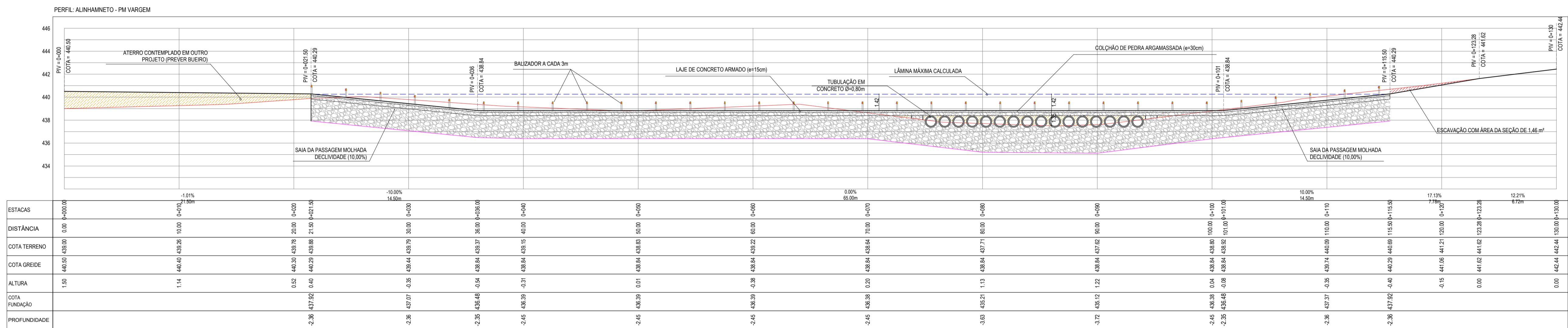

**ASSINATURAS E APROVAÇÃO**

PROJETISTA: *Leonardo Silveira Lima*  
 LEONARDO SILVEIRA LIMA  
 ENGENHEIRO CIVIL - RNP: 0915581987

PROPRIETÁRIO: \_\_\_\_\_

APROVAÇÃO: \_\_\_\_\_

**GEO PAC** RUA CALIXTO MACHADO, N.º 27, SALA 04, BARRIO PRES. FIGUEIRA, UBERLÂNDIA, MG. FONE: (35) 3341-3147 (E-MAIL: GEO.PAC@GEO.PAC.COM.BR)

PROPRIETÁRIO: PREFEITURA MUNICIPAL DE TAUA  
 PROJETO: CONSTRUÇÃO DE PASSAGEM MOLHADA EM TAUA-CE  
 IDENTIFICAÇÃO DOS DESENHOS:  
 01. PLANTA BAIXA  
 02. PERFIL LONGITUDINAL  
 03. VISTA  
 04. PLANTA BAIXA (FUNDAÇÕES)

TÍTULO: TRICI - TAUA-CE  
 DATA: FEV/2023  
 PRORATA: 05-10  
 RESERVA: ALAN DOUGLAS  
 ESCALA: INDICADA  
 CONTROLADO: TAUA C23.39

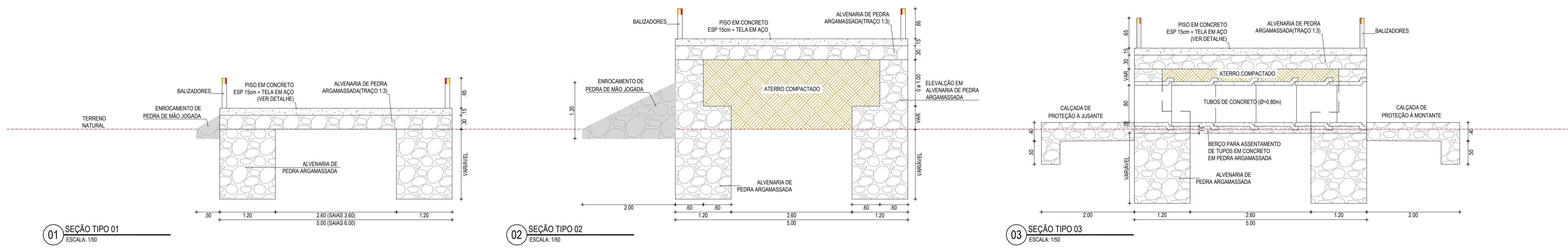

01 SEÇÃO TIPO 01  
ESCALA: 1/50

02 SEÇÃO TIPO 02  
ESCALA: 1/50

03 SEÇÃO TIPO 03  
ESCALA: 1/50

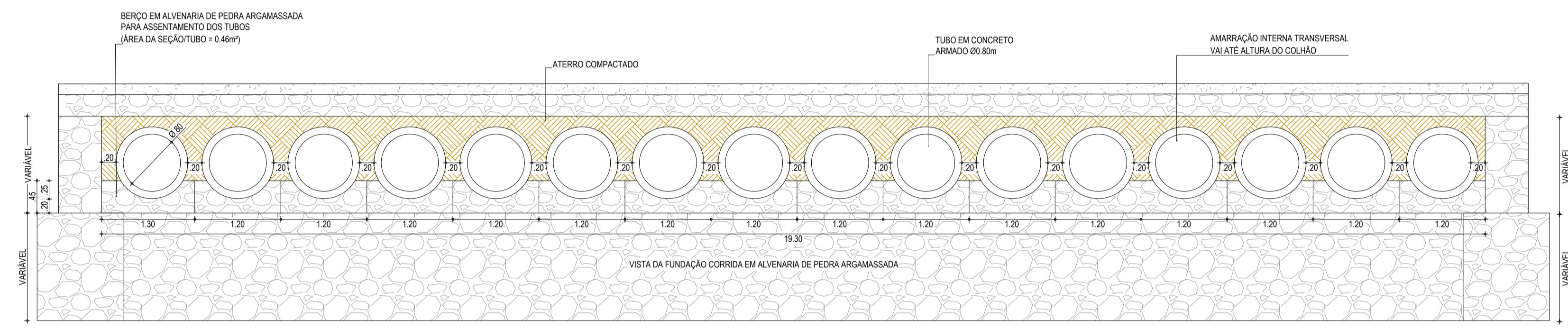

04 BERÇO DO ASSENTAMENTO DOS TUBOS  
ESCALA: 1/50

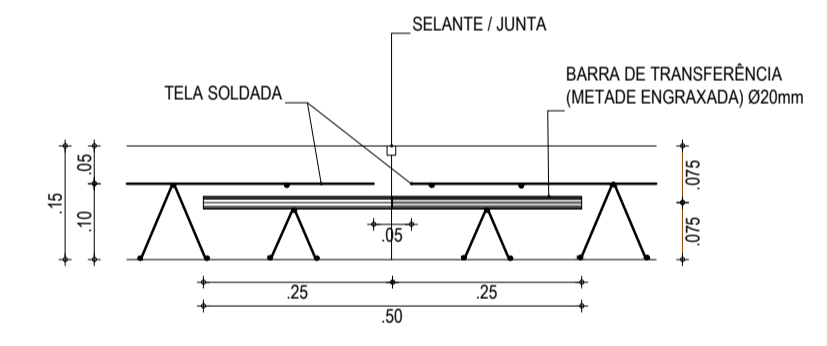

05 FERRAGEM DO PISO EM CONCRETO  
ESCALA: 1/10

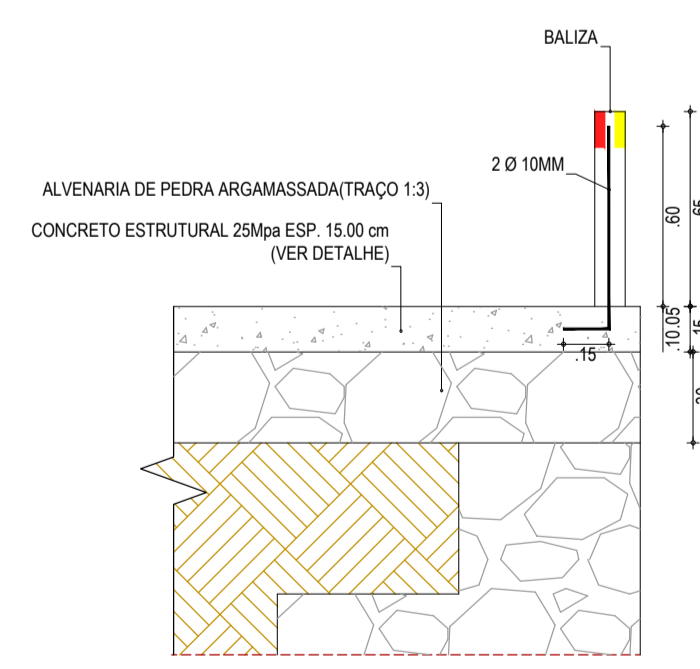

06 DET. FIXAÇÃO DAS BALIZAS  
ESCALA: 1/25

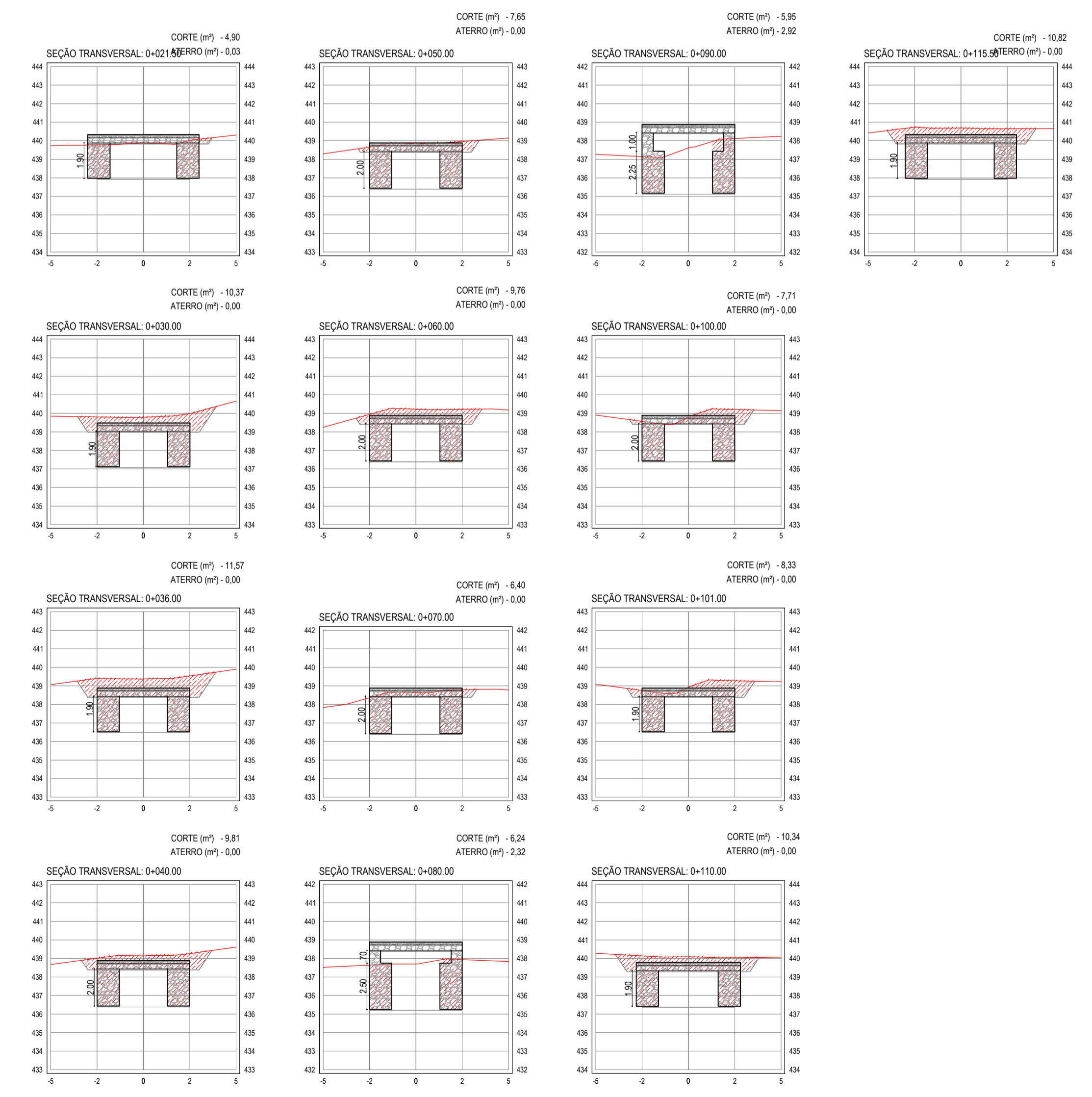

07 SEÇÕES TRANSVERSAIS  
ESCALA: 1/200

**LEGENDA - EM PERFIL**

- TERRENO PROJETADO - PERFIL LONGITUDINAL
- TERRENO NATURAL - PERFIL LONGITUDINAL
- LÂMINA ÚTIL MÁXIMA
- ALVENARIA DE PEDRA ARGAMASSADA
- ATERRO COMPACTADO

**LEGENDA - SEÇÕES TRANSVERSAIS**

- TERRENO NATURAL
- CONCRETO
- ALVENARIA DE PEDRA ARGAMASSADA
- ATERRO COMPACTADO
- ÁREA DE CORTE

**NOTAS**

SISTEMA DE COORDENADAS - SIRGAS (SIRGAS 2000)  
MERIDIANO CENTRAL - 50° 19' GR  
PROJEÇÃO UNIVERSAL DE MERCATOR (UTM) - ZONA 24M

**ASSINATURAS E APROVAÇÃO**

PROJETISTA: *Leonardo Silveira Lima*  
LEONARDO SILVEIRA LIMA  
ENGENHEIRO CIVIL - RNP: 091551967

PROPRIETÁRIO: \_\_\_\_\_

**GEO PAC**

RUA CALOUTO MACHADO, N.º 27, SALA 04,  
BARRIO PRES. FIGUEIRA, LAGES/SC.  
FONE: (51) 3341-3147 | EMAIL: GEO.PAC@GEO.PAC.COM.BR

PROPRIETÁRIO:  
**PREFEITURA MUNICIPAL DE TAUÁ**

PROJETO:  
**CONSTRUÇÃO DE PASSAGENS MOLHADAS NA LOCALIDADE DE PEDÊNCIA II**

IDENTIFICAÇÃO DOS DESENHOS:  
01. SEÇÃO TIPO 01  
02. SEÇÃO TIPO 02  
03. SEÇÃO TIPO 03  
04. BERÇO DO ASSENTAMENTO DOS TUBOS  
05. FERRAGEM DO PISO EM CONCRETO

06. DET. FIXAÇÃO DAS BALIZAS  
07. SEÇÕES TRANSVERSAIS

TÍTULO:  
TRICÍ - TAUÁ/CE

DATA:  
FEV/2023

PRIMEIRO:  
SAMUEL LUIS

PRIMEIRO:  
06-10

PRIMEIRO:  
TAUÁ, CE 223-39

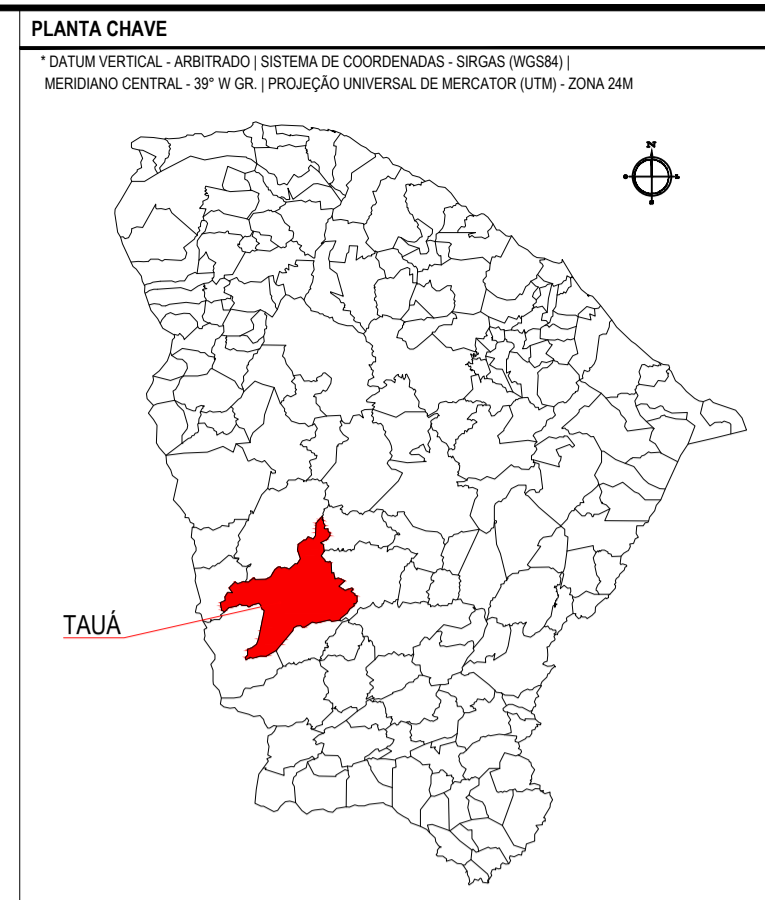
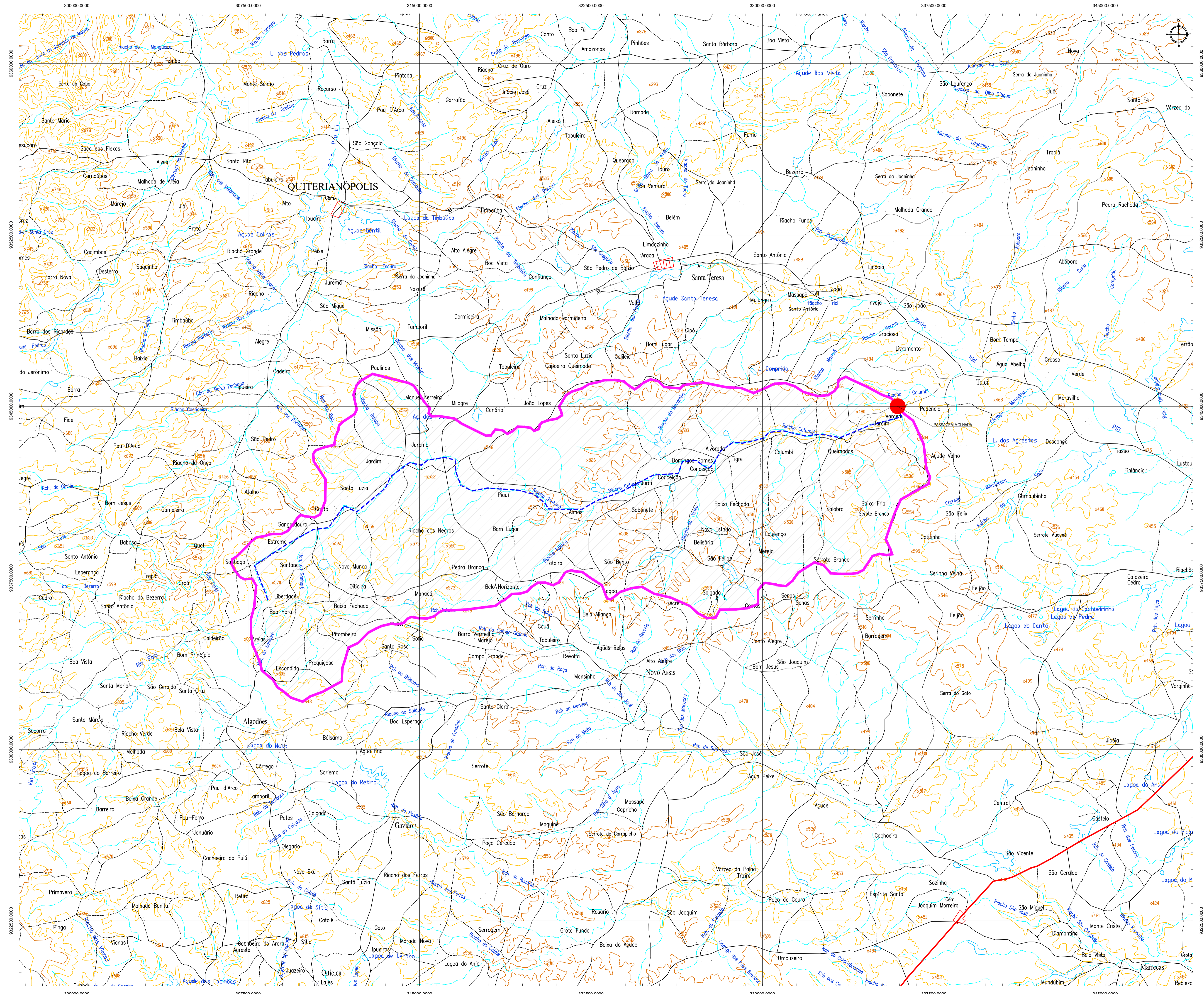

- LEGENDA**
- AQUÍDUCOS EXISTENTES
  - PASSAGEM PROJETADA
  - BACIA HIDROGRÁFICA
  - LINHA DE FUNDO
  - SEDE DE TAUBÁ
  - CURVA DE NÍVEL
  - PONTOS COTADOS
  - RIOS E RIACHOS
  - LOCALIDADES
  - ESTRADAS VICINAIS

**DADOS DA BACIA**  
 COORDENADA DA PASSAGEM MOLHADA: N: 9345000; E: 336254  
 ÁREA DA BACIA HIDROGRÁFICA: 247.135.128,30 m²  
 LINHA DE FUNDO: 35.419,48 m

**ASSINATURAS E APROVAÇÃO**

PROJETISTA	PROPRIETÁRIO
LEONARDO SILVEIRA LIMA ENGENHEIRO CIVIL - RNP: 0601581067	
APROVAÇÃO	

**GEOPAC**  
 RUA CALOUSTO MACHADO, N.º 27, SALA 04,  
 BARRIO PRES. FIGUEIRA, RECIFE/PE  
 FONE: (51) 3341-3147 | EMAIL: GEOPAC@GEOPAC.COM.BR

PROPRIETÁRIO: **PREFEITURA MUNICIPAL DE TAUBÁ**  
 PROJETO: **CONSTRUÇÃO DE PASSAGENS MOLHADAS EM TAUBÁ/CE**  
 PROJETO HIDROLÓGICO - PASSAGEM MOLHADA NA LOCALIDADE PEDÊNCIA I  
 IDENTIFICAÇÃO DOS DESENHOS:  
 01. BACIA HIDROGRÁFICA

TÍTULO: TAUBÁ - TAUBÁ/CE	DATA: FEV/2023	FOLHA: 07-10
DESENHADO: ALAN DOUGLAS	ESCALA: INDICADA	CONTROLO: TAUBÁ C23.29

**BACIA HIDROGRÁFICA**  
 ESCALA: 1/75.000

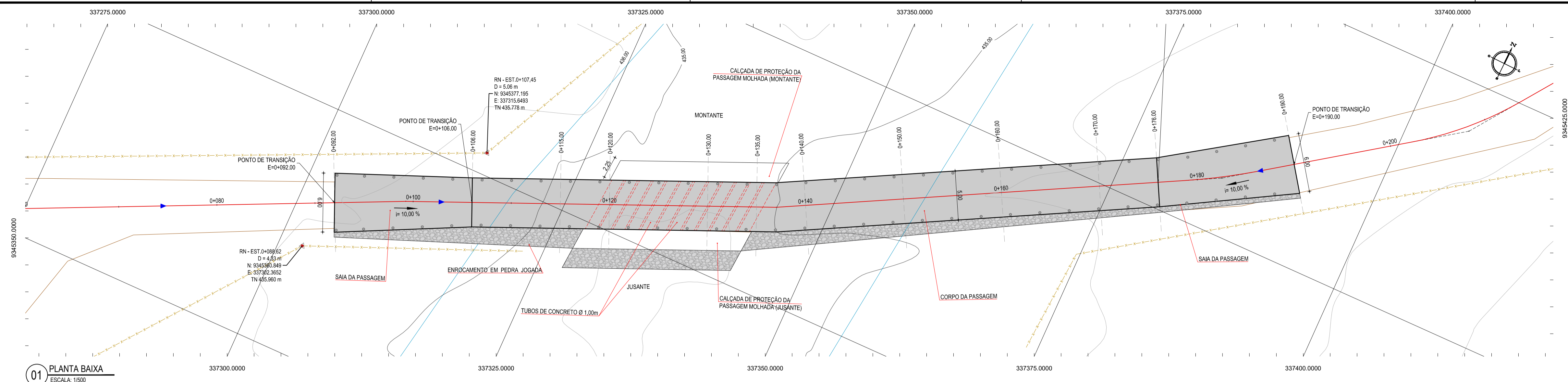

01 PLANTA BAIXA  
ESCALA: 1:500

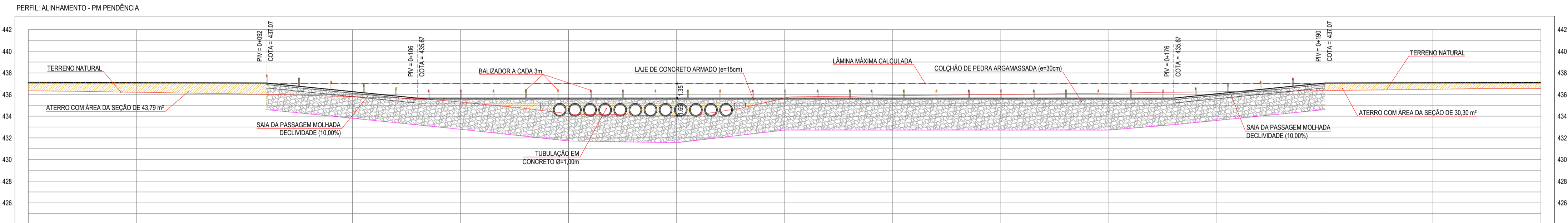

ESTACAS	0+00	0+10	0+20	0+30	0+40	0+50	0+60	0+70	0+80	0+90	0+100	0+110	0+120	0+130	0+140	0+150	0+160	0+170	0+180	0+190	0+200	
DISTÂNCIA	70,00	80,00	90,00	100,00	110,00	120,00	130,00	140,00	150,00	160,00	170,00	180,00	190,00	200,00	210,00	220,00	230,00	240,00	250,00	260,00	270,00	280,00
COTA TERRENO	437,34	438,21	439,08	439,95	440,82	441,69	442,56	443,43	444,30	445,17	446,04	446,91	447,78	448,65	449,52	450,39	451,26	452,13	453,00	453,87	454,74	455,61
COTA GREIDE	437,34	438,21	439,08	439,95	440,82	441,69	442,56	443,43	444,30	445,17	446,04	446,91	447,78	448,65	449,52	450,39	451,26	452,13	453,00	453,87	454,74	455,61
ALTURA	0,79	0,89	0,99	1,09	1,19	1,29	1,39	1,49	1,59	1,69	1,79	1,89	1,99	2,09	2,19	2,29	2,39	2,49	2,59	2,69	2,79	2,89
COTA FUNDAÇÃO																						
PROFUNDIDADE																						

02 PERFIL LONGITUDINAL  
ESCALA: H 1:500 | V 1:500

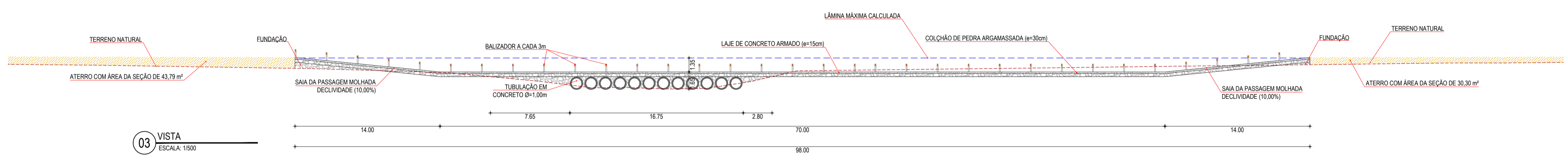

03 VISTA  
ESCALA: 1:500

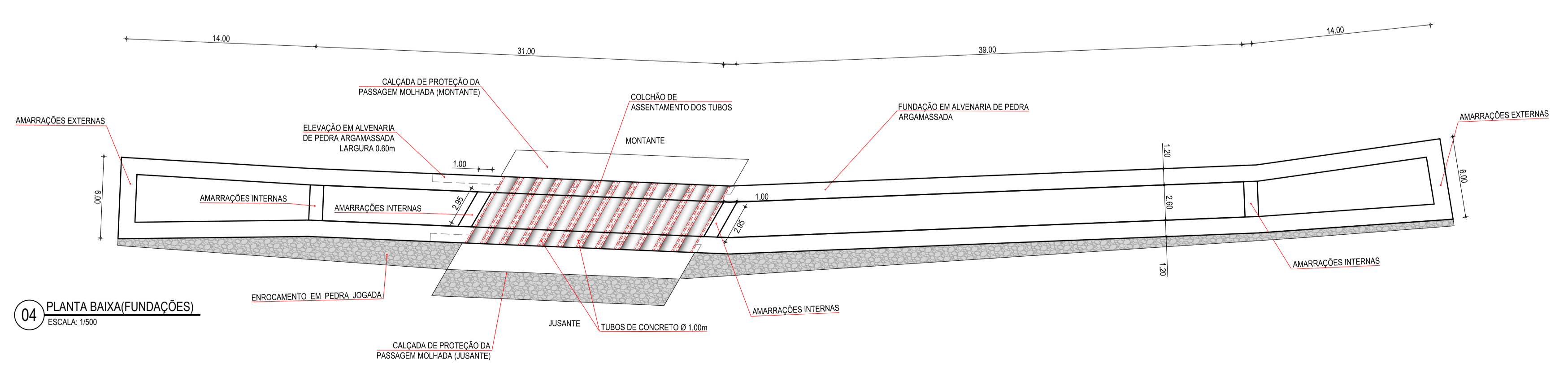

04 PLANTA BAIXA(FUNDAÇÕES)  
ESCALA: 1:500

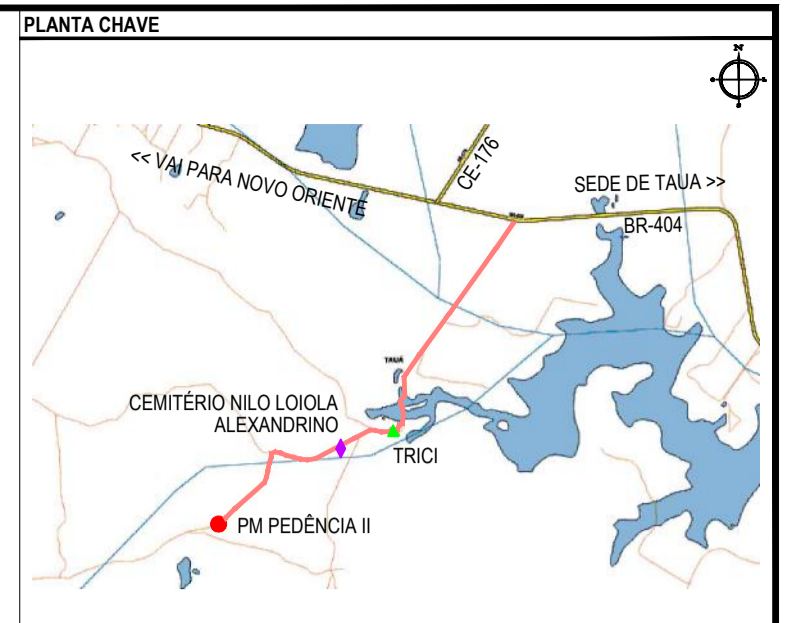

NOTAS  
SISTEMA DE COORDENADAS - SIRGAS (SIRGAS 2000)  
MERIDIANO CENTRAL - 39° W GR  
PROJEÇÃO UNIVERSAL DE MERCATOR (UTM) - ZONA 24M

- LEGENDA - EM PLANTA
- PASSAGEM MOLHADA
  - EDIFICAÇÃO
  - CERCA
  - ESTRADA VICINAL
  - EIXO DO RIACHO
  - PROJEÇÃO DE TUBO
  - ENROCAMENTO EM PEDRA DE MÃO
  - PAVIMENTO EM CONCRETO
  - CURVA DE NÍVEL
  - POSTE
  - ALINHAMENTO (ESTACAS)
  - VEGETAÇÃO
  - SENTIDO DO ESCOAMENTO

- LEGENDA - EM PERFIL
- TERRENO PROJETADO - PERFIL LONGITUDINAL
  - TERRENO NATURAL - PERFIL LONGITUDINAL
  - LÂMINA ÚTIL MÁXIMA
  - CONCRETO
  - ALVENARIA DE PEDRA ARGAMASSADA
  - ATERRO COMPACTADO

- LEGENDA - SEÇÕES TRANSVERSAIS
- TERRENO NATURAL
  - CONCRETO
  - ALVENARIA DE PEDRA ARGAMASSADA
  - ATERRO COMPACTADO
  - ÁREA DE CORTE

ASSINATURAS E APROVAÇÃO

PROJETISTA: LEONARDO SILVEIRA LIMA  
ENGENHEIRO CIVIL - RNP: 0911581067

PROPRIETÁRIO: PREFEITURA MUNICIPAL DE TAUA  
PROJETO: CONSTRUÇÃO DE PASSAGEM MOLHADA EM TAUA-CE  
PROJETO TÉCNICO - PASSAGEM MOLHADA NA LOCALIDADE DE PEDÊNCIA II

TÍTULOS: TRICI - TAUA-CE  
DATA: FEV/2023  
PRONCHIA: 08-10





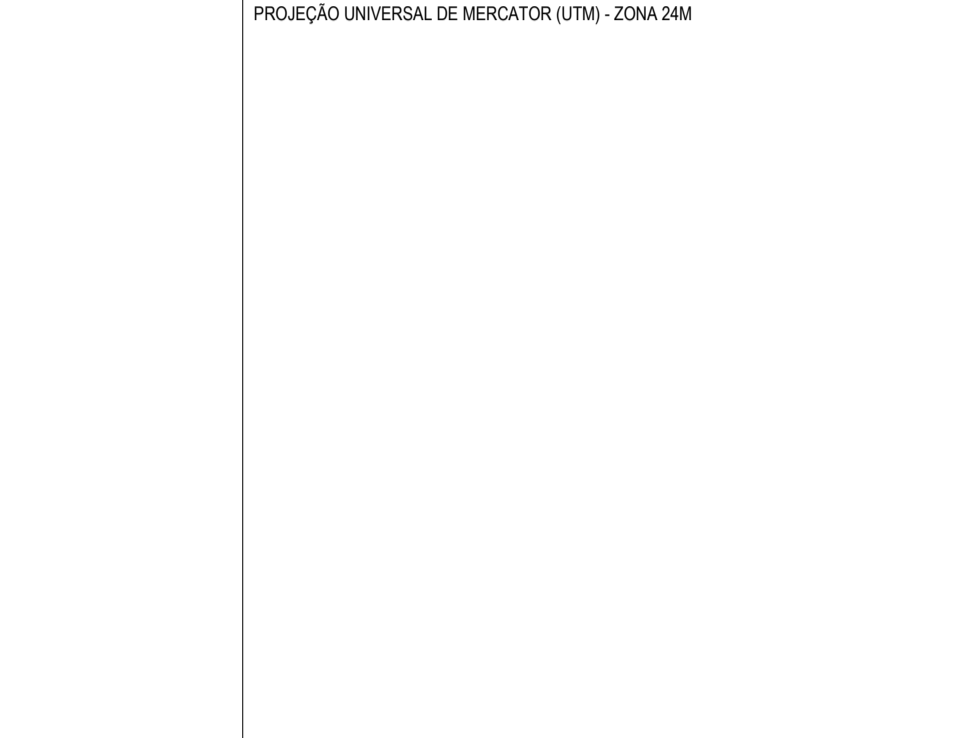
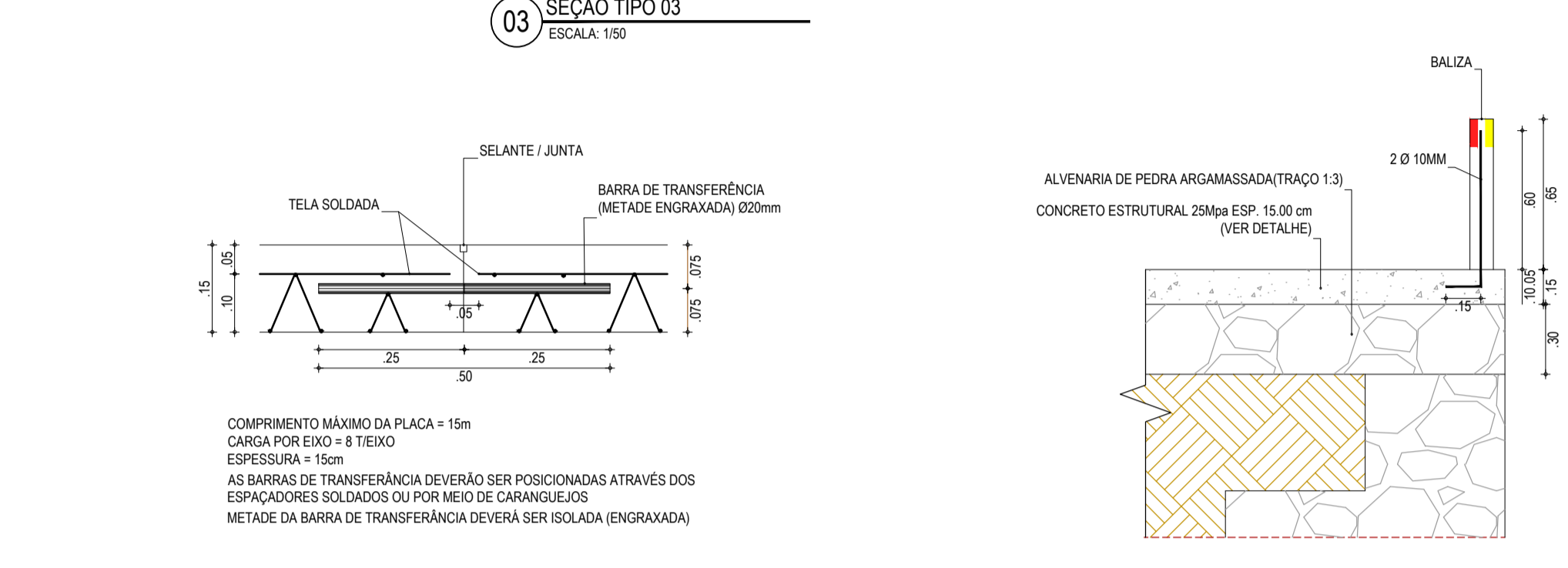
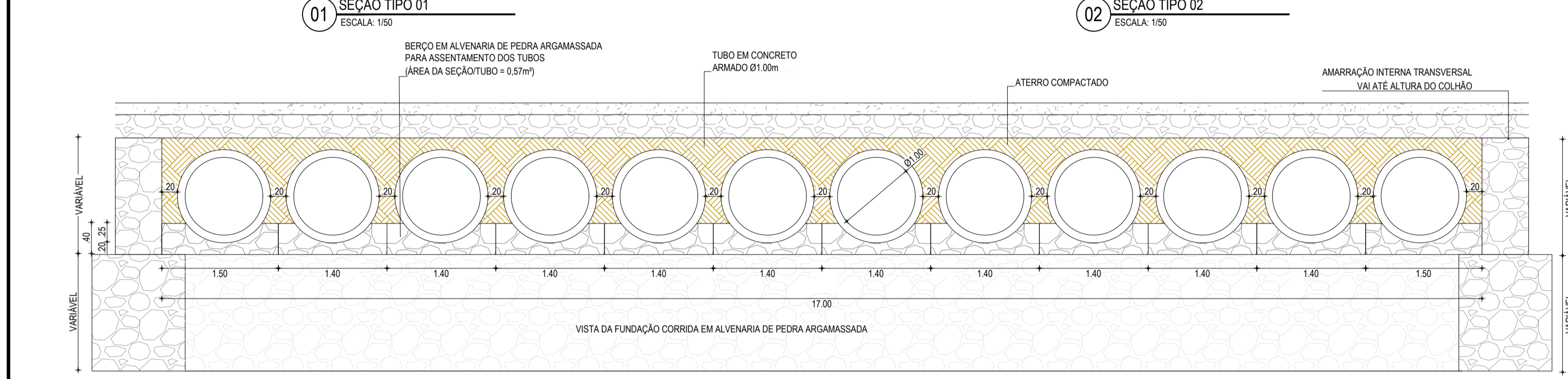
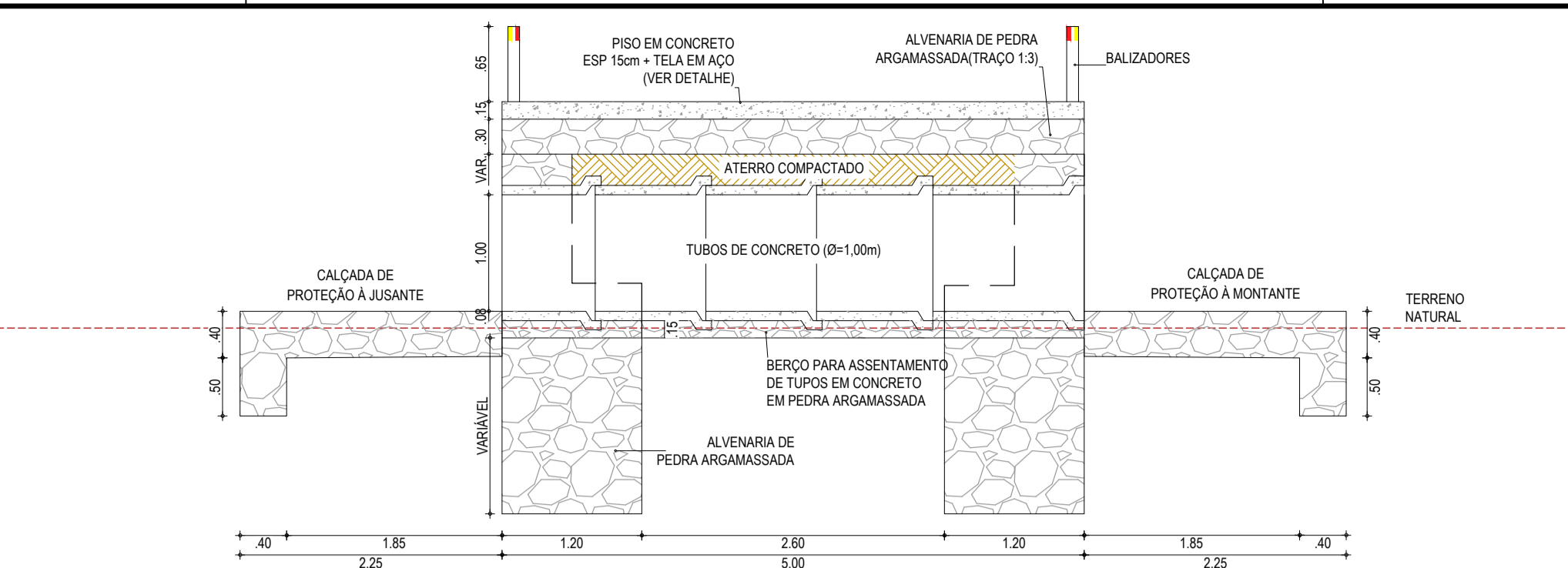
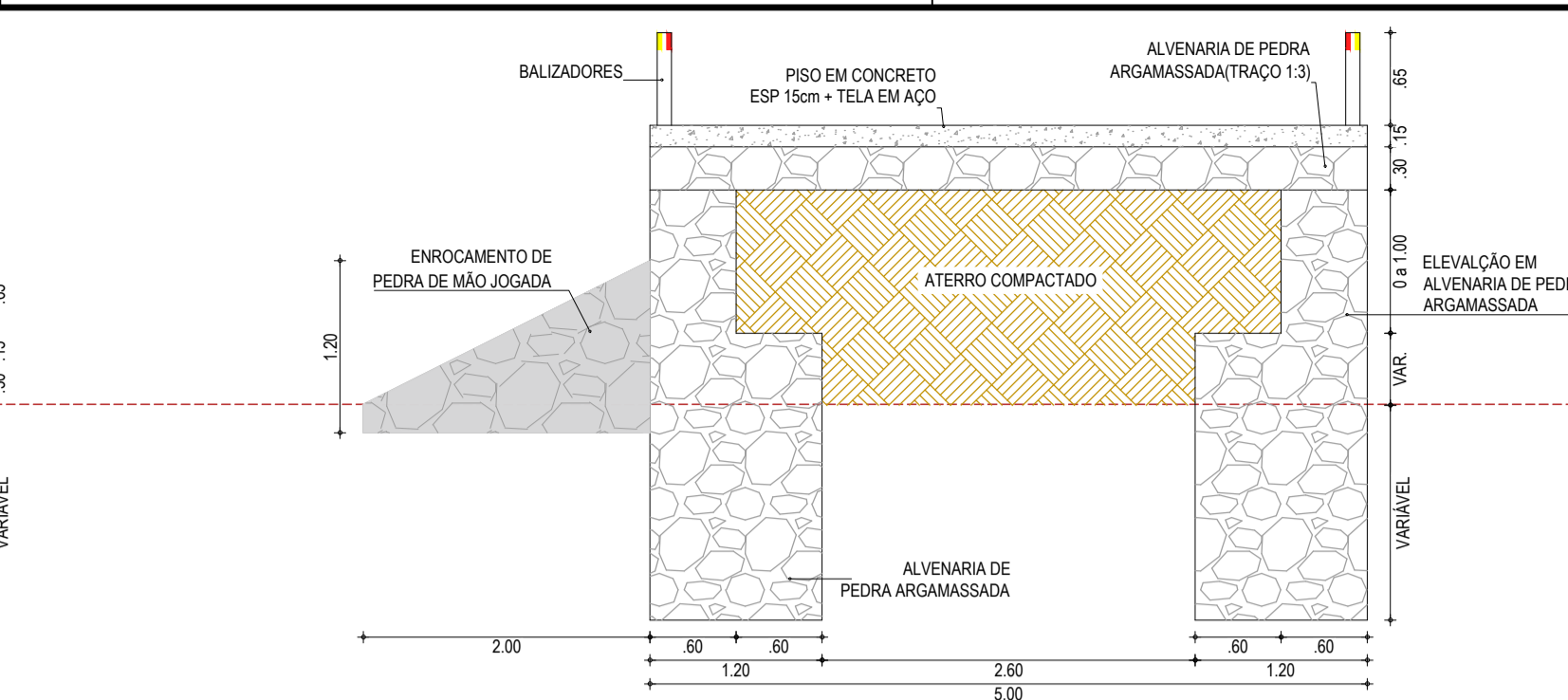
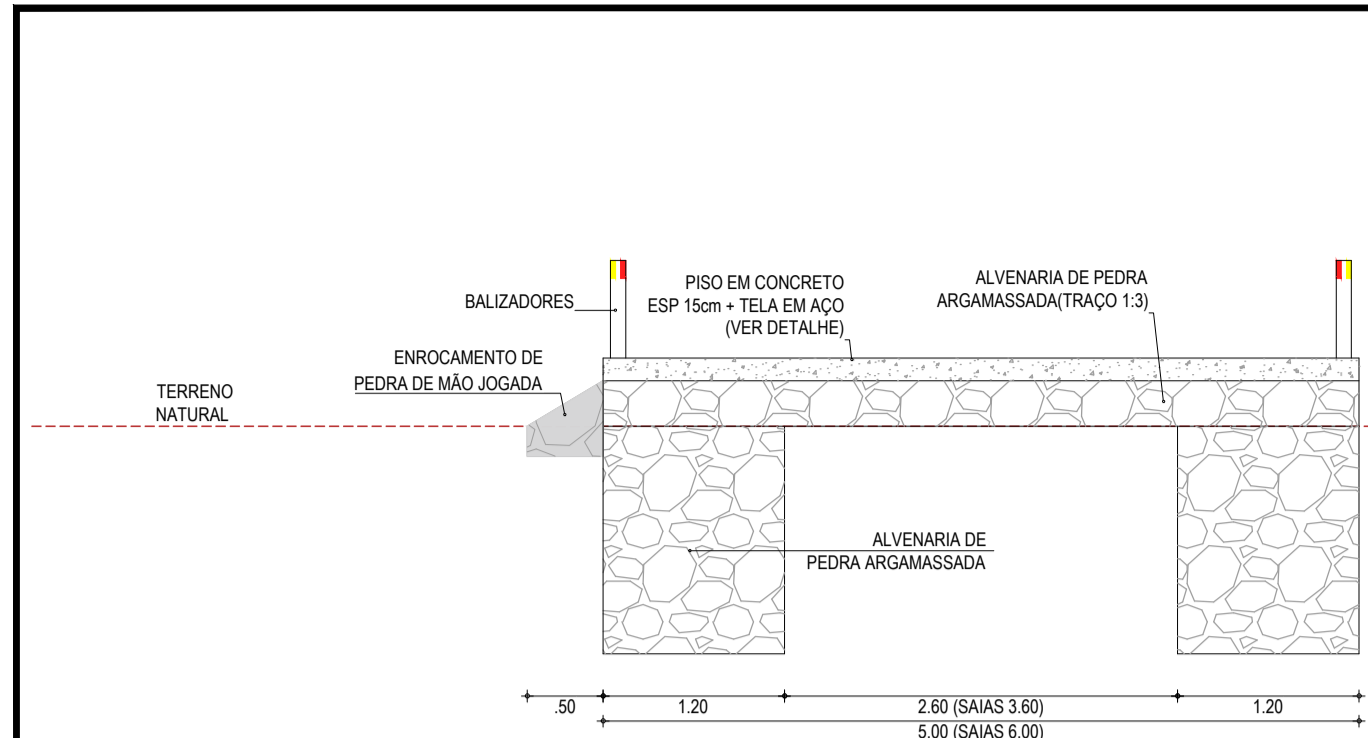

- LEGENDA - EM PERFIL**
- TERRENO PROJETADO - PERFIL LONGITUDINAL
  - TERRENO NATURAL - PERFIL LONGITUDINAL
  - LÂMINA ÚTIL MÁXIMA
  - CONCRETO
  - ALVENARIA DE PEDRA ARGAMASSADA
  - ATERRO COMPACTADO
- LEGENDA - SEÇÕES TRANSVERSAIS**
- TERRENO NATURAL
  - CONCRETO
  - ALVENARIA DE PEDRA ARGAMASSADA
  - ATERRO COMPACTADO
  - ÁREA DE CORTE

**NOTAS**

SISTEMA DE COORDENADAS - SIRGAS (SIRGAS 2000)  
 MERIDIANO CENTRAL - 39° W GR.  
 PROJEÇÃO UNIVERSAL DE MERCATOR (UTM) - ZONA 24M

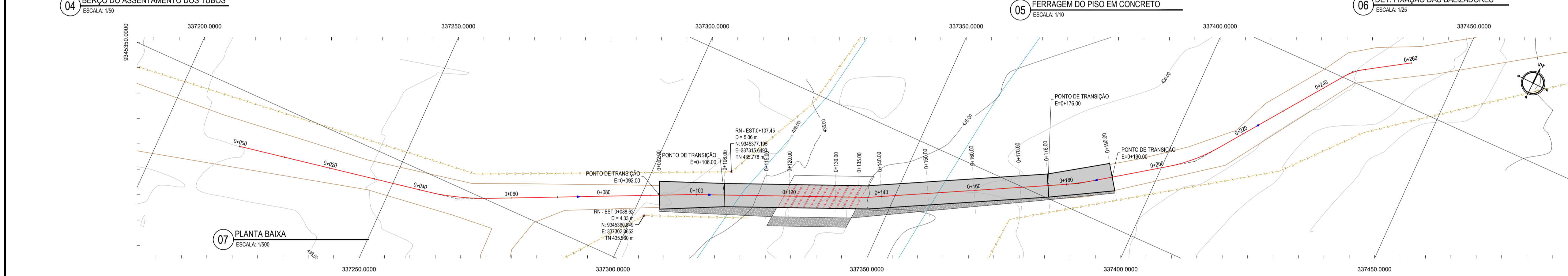

**PERFIL ALINHAMENTO - PM PENDÊNCIA**

ESTACAS	2.11% 10.00m	3.54% 14.56m	0.29% 67.15m	-10.00% 14.00m	0.00% 70.00m	10.00% 14.00m	0.29% 54.00m	3.64% 5.91m
PV = 433.00 COTA = 437.79	PV = 437.79 COTA = 437.79	PV = 437.79 COTA = 437.79	PV = 437.79 COTA = 437.79	PV = 437.79 COTA = 437.79	PV = 437.79 COTA = 437.79	PV = 437.79 COTA = 437.79	PV = 437.79 COTA = 437.79	PV = 437.79 COTA = 437.79

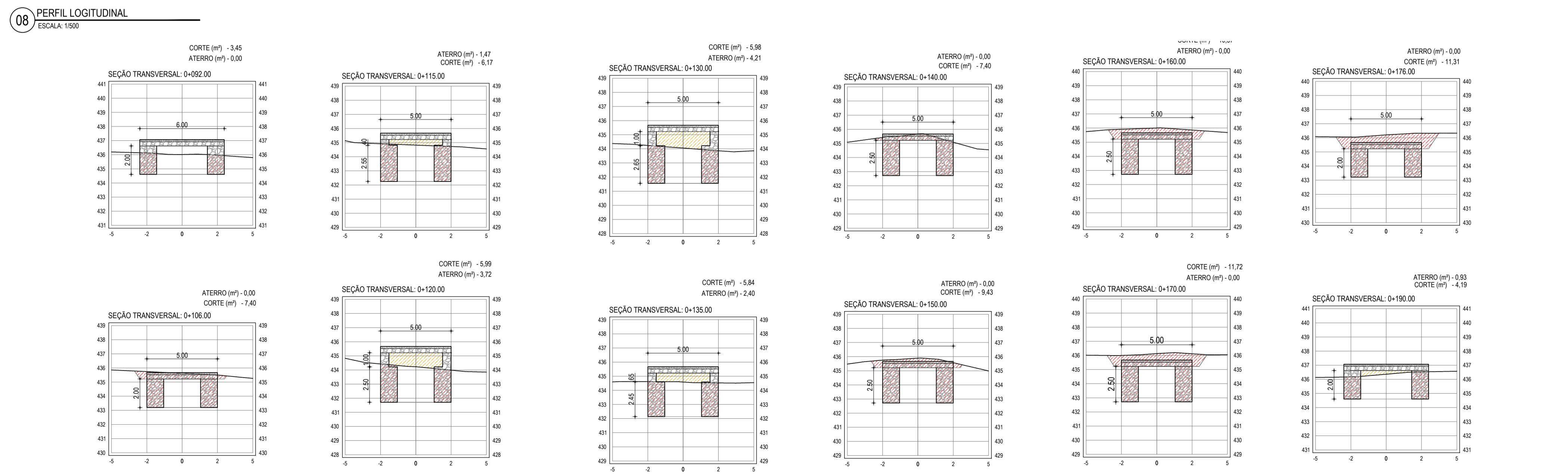

**ASSINATURAS E APROVAÇÃO**

PROJETISTA: *Leonardo Silveira Lima*  
 PROPRIETÁRIO: *Leonardo Silveira Lima*  
 ENGENHEIRO CIVIL - RNP: 091581987

**APROVAÇÃO**

**GEOPAC**  
 RUA CALIXTO MACHADO, N.º 27, SALA 04,  
 BARRIO PRES. FIGUEIRA, GUARAPUAVA, PR  
 FONE: (81) 3341-3147 | EMAIL: GEOPAC@GEOPAC.COM.BR

PROPRIETÁRIO: PREFEITURA MUNICIPAL DE TAUÁ

PROJETO: CONSTRUÇÃO DE PASSAGENS MOLHADAS NA LOCALIDADE DE PEDÊNCIA II

IDENTIFICAÇÃO DOS DESENHOS:

01. SEÇÃO TIPO 01	06. DET. FIXAÇÃO DAS BALIZAS
02. SEÇÃO TIPO 02	07. PLANTA BAIXA
03. SEÇÃO TIPO 03	08. PERFIL LONGITUDINAL
04. BERÇO DO ASSENTAMENTO DOS TUBOS	09. SEÇÕES TRANSVERSAIS
05. FERRAGEM DO PISO EM CONCRETO	

LOCAL: TRICI - TAUÁ/CE  
 DATA: FEV/2023  
 PRONTO: 09-10

REVISOR: SAMUEL LUIS  
 ESCALA: INDICADA  
 CONTROLADO: TAUÁ C23.39

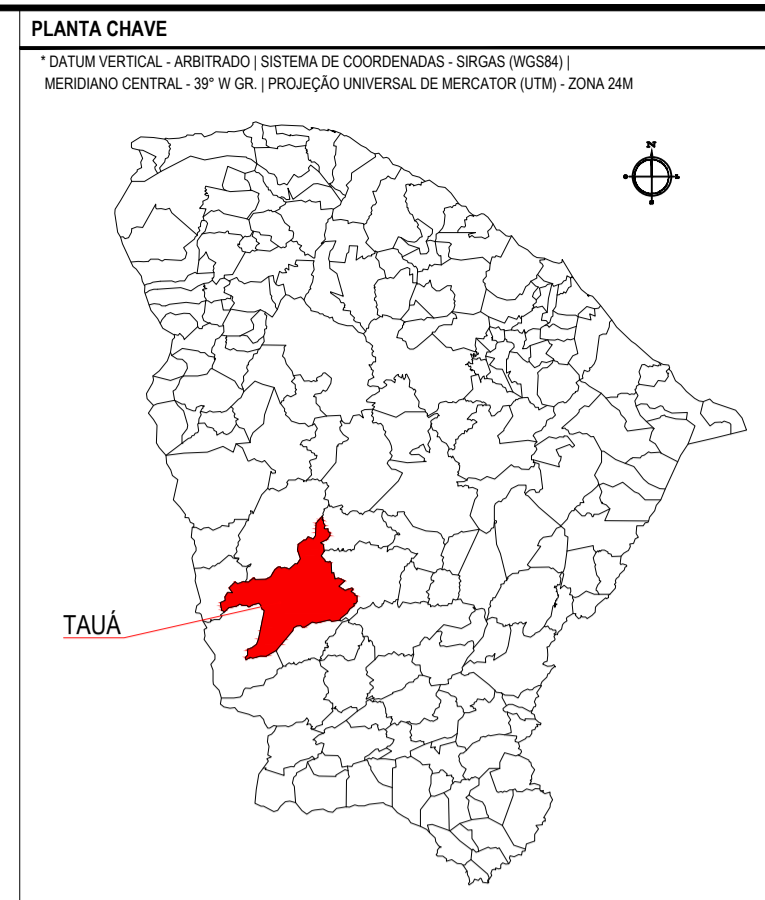
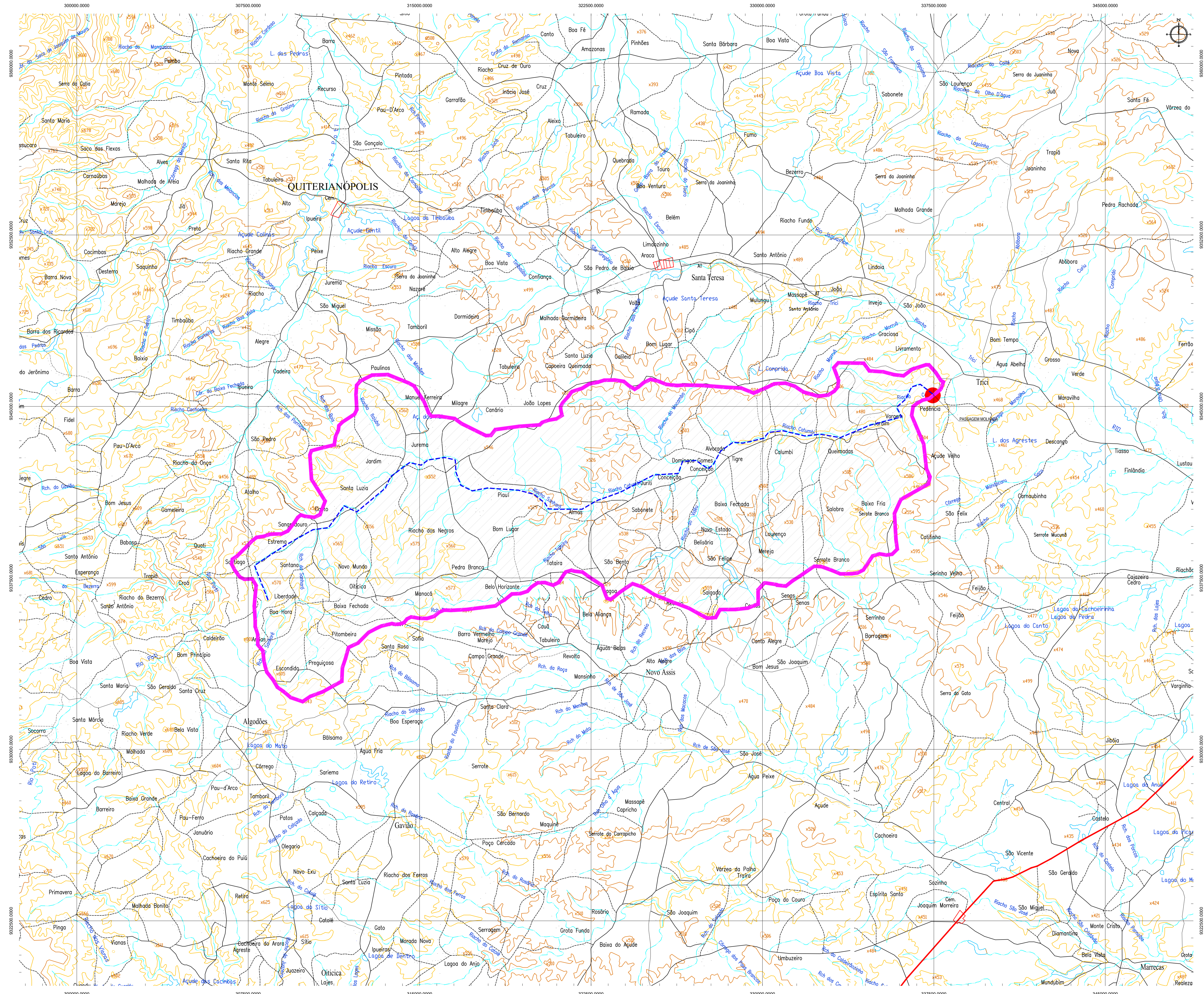

**LEGENDA**

AQUÍDUES EXISTENTES	CURVA DE NÍVEL
PASSAGEM PROJETADA	PONTOS COTADOS
BACIA HIDROGRÁFICA	RIOS E RIACHOS
LINHA DE FUNDO	LOCALIDADES
SEDE DE TAUBÁ	ESTRADAS VICINAIS

**DADOS DA BACIA**  
 COORDENADA DA PASSAGEM MOLHADA: N: 9345485; E: 337451  
 ÁREA DA BACIA HIDROGRÁFICA: 253.226.284,88 m²  
 LINHA DE FUNDO: 37.624,50 m

**ASSINATURAS E APROVAÇÃO**

PROJETISTA	PROPRIETÁRIO
LEONARDO SILVEIRA LIMA ENGENHEIRO CIVIL - RNP: 0601581067	
APROVAÇÃO	

**GEOPAC**  
 RUA CALUTO MACHADO, N.º 27, SALA 04,  
 BARRIO PRES. FIGUEIRA, RECIFE/PE  
 FONE: (51) 3341-3147 (E-MAIL: GEOPAC@GEOPAC.COM.BR)

PROPRIETÁRIO: **PREFEITURA MUNICIPAL DE TAUBÁ**  
 PROJETO: **CONSTRUÇÃO DE PASSAGENS MOLHADAS EM TAUBÁ/CE**  
 PROJETO HIDROLÓGICO - PASSAGEM MOLHADA NA LOCALIDADE PEDÊNCIA II  
 IDENTIFICAÇÃO DOS DESENHOS:  
 01. BACIA HIDROGRÁFICA