

Area Curral: 587,90m<sup>2</sup>



Area = 96,72m<sup>2</sup>

Area = 1706,81m<sup>2</sup>

Area = 16,48m<sup>2</sup>

Area Curral: 101,35m<sup>2</sup>

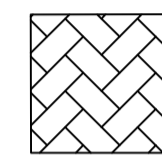
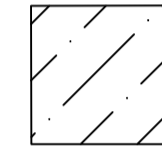
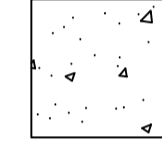
**LEGENDA DE PAVIMENTOS**

-  PAV. EM PARALELEPÍPEDOS  
A = 1.706,81m<sup>2</sup>
-  PAV. EM PEDRA TOSCA TAMANHO MÉDIO  
A = 689,25m<sup>2</sup>
-  PISO CIMENTADO SOBRE LASTRO DE CONCRETO  
A = 502,43m<sup>2</sup>
-  LUMINÁRIA EM POSTE 70W
-  CAIXA DE INSPEÇÃO EM ALVENARIA

*Jose Milton F. de O. Almeida*  
 José Klavare Filho  
 Eng.º Civil - CREA 011564/07-7

**ESTADO DO CEARÁ  
 PREFEITURA MUNICIPAL DE TAUÁ**

PROJETO:  
 CONCLUSÃO DO MATADOURO PÚBLICO MUNICIPAL

ASSUNTO:  
 PLANTA BAIXA – URBANISMO

LOCAL:  
 VILA CASTELO, DISTRITO DE MARRECAS

DATA:  
 ABRIL/2022

ESCALA:  
 1:150

ÁREA:  
 6.000m<sup>2</sup>





LEGENDA (REFORMA)

- PAREDE A CONSTRUIR
- PAREDE A DEMOLIR

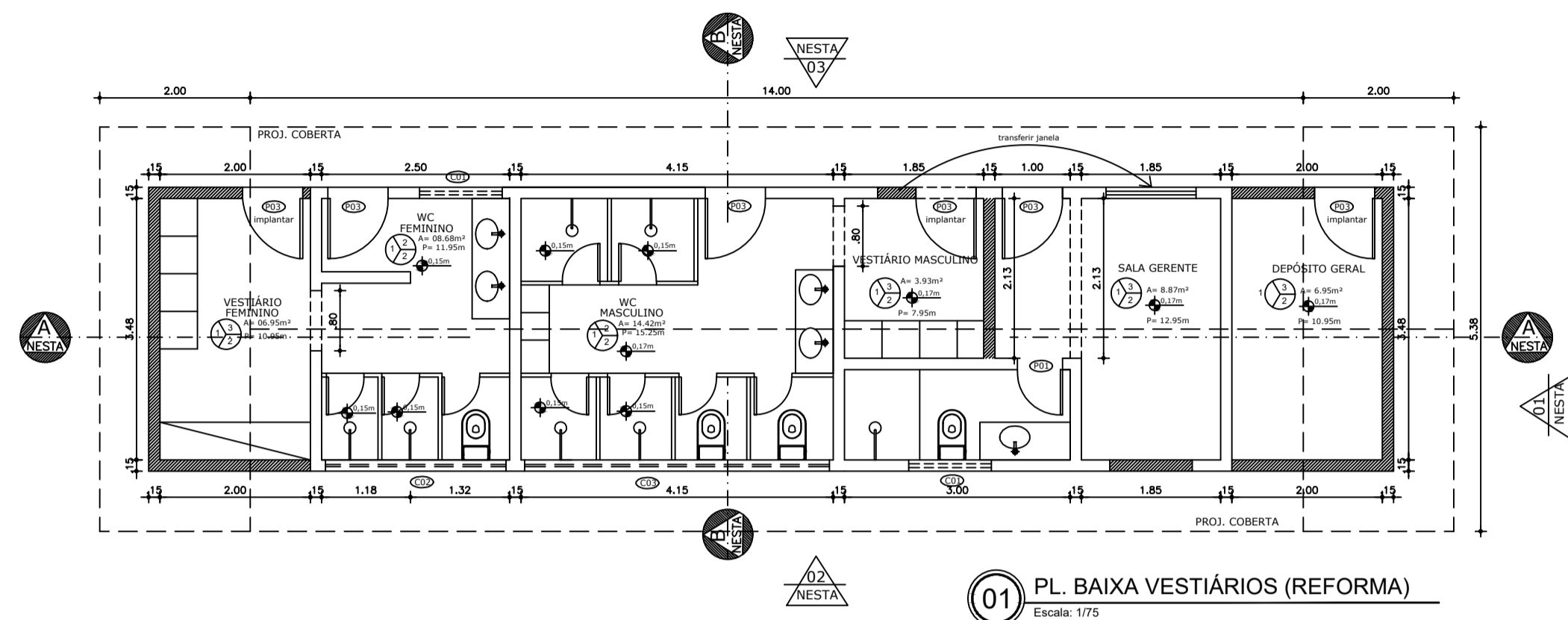

01 PL. BAIXA VESTIÁRIOS (REFORMA)  
Escala: 1/75

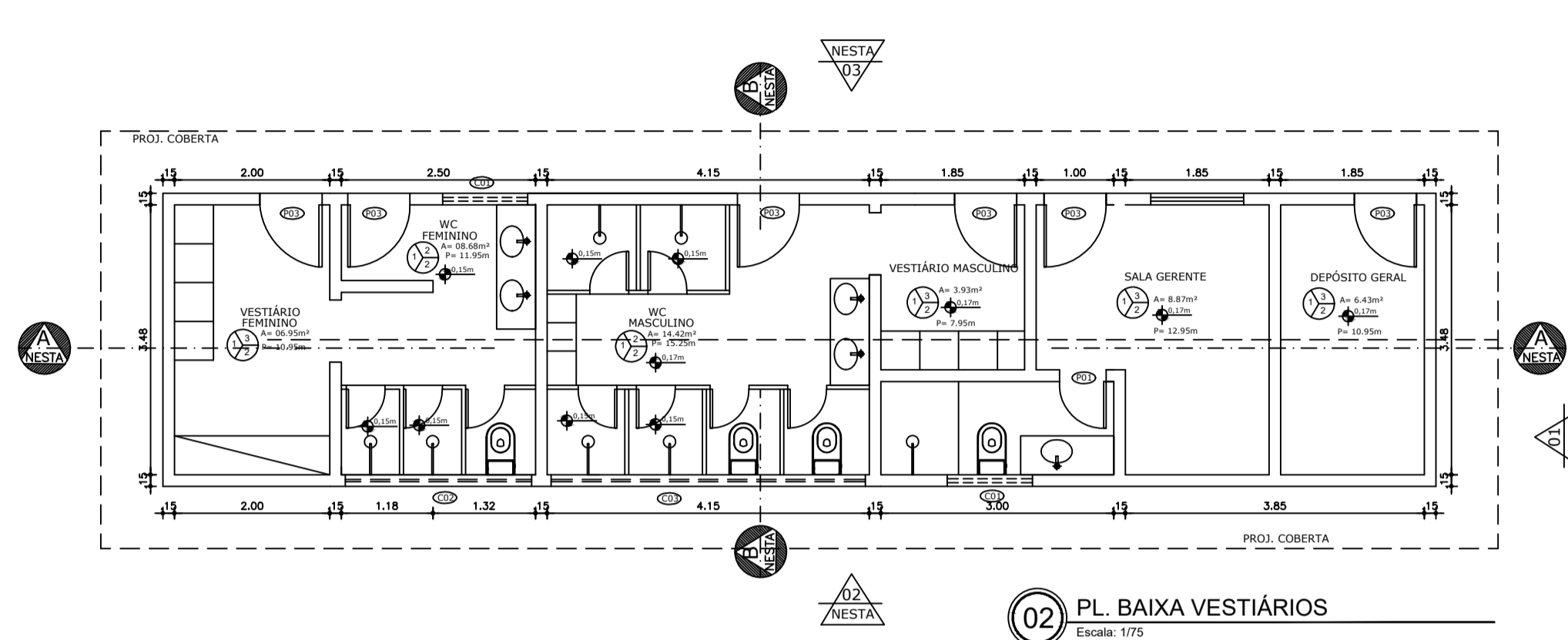

02 PL. BAIXA VESTIÁRIOS  
Escala: 1/75

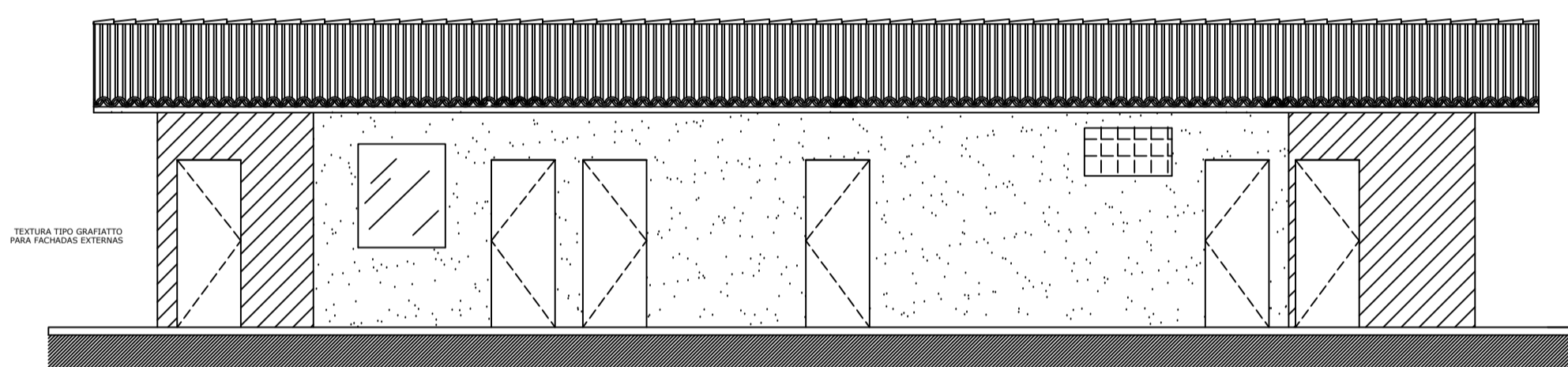

03 VISTA V3 VESTIÁRIOS  
Escala: 1/75

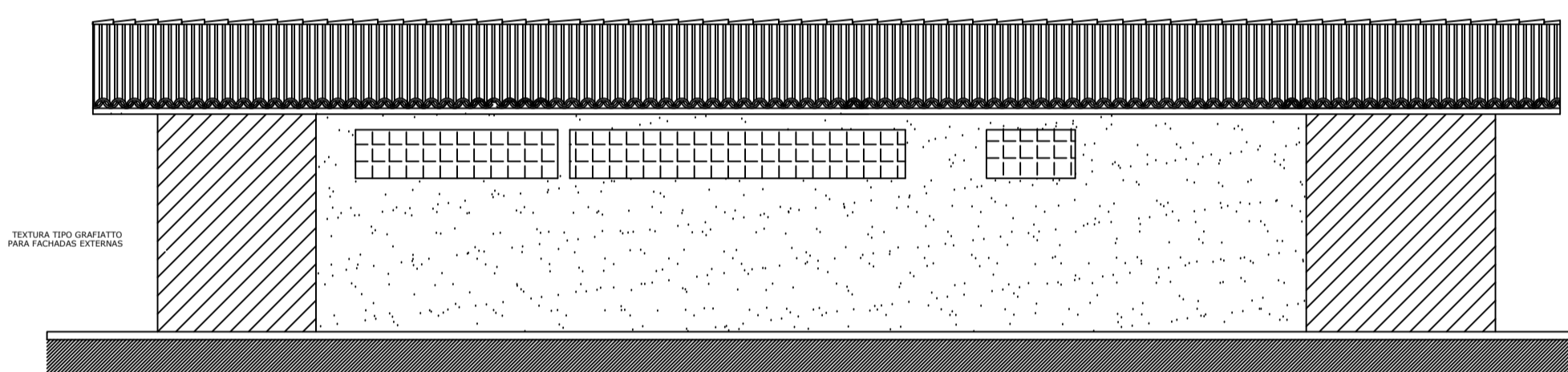

04 VISTA V2 VESTIÁRIOS  
Escala: 1/75

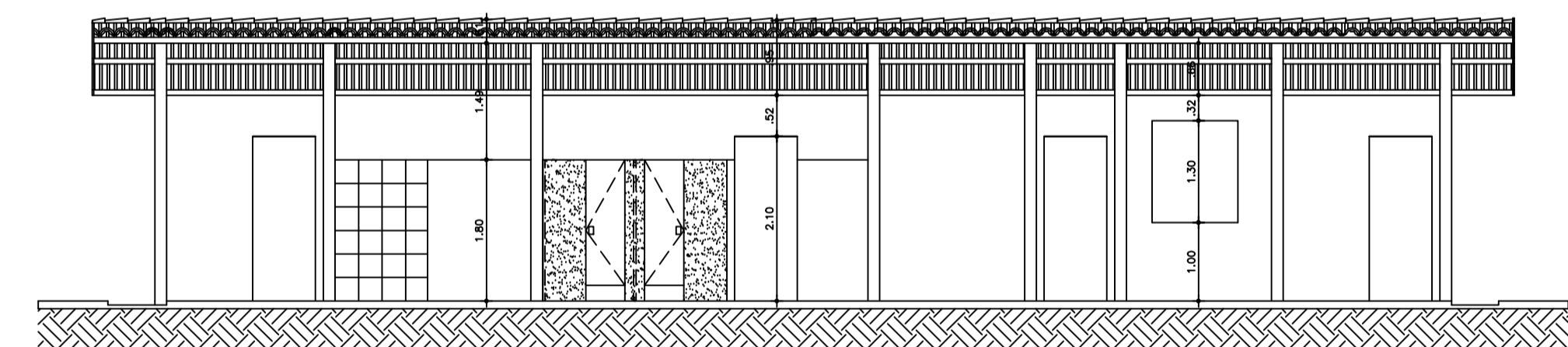

07 CORTE AA VESTIÁRIOS  
Escala: 1/75

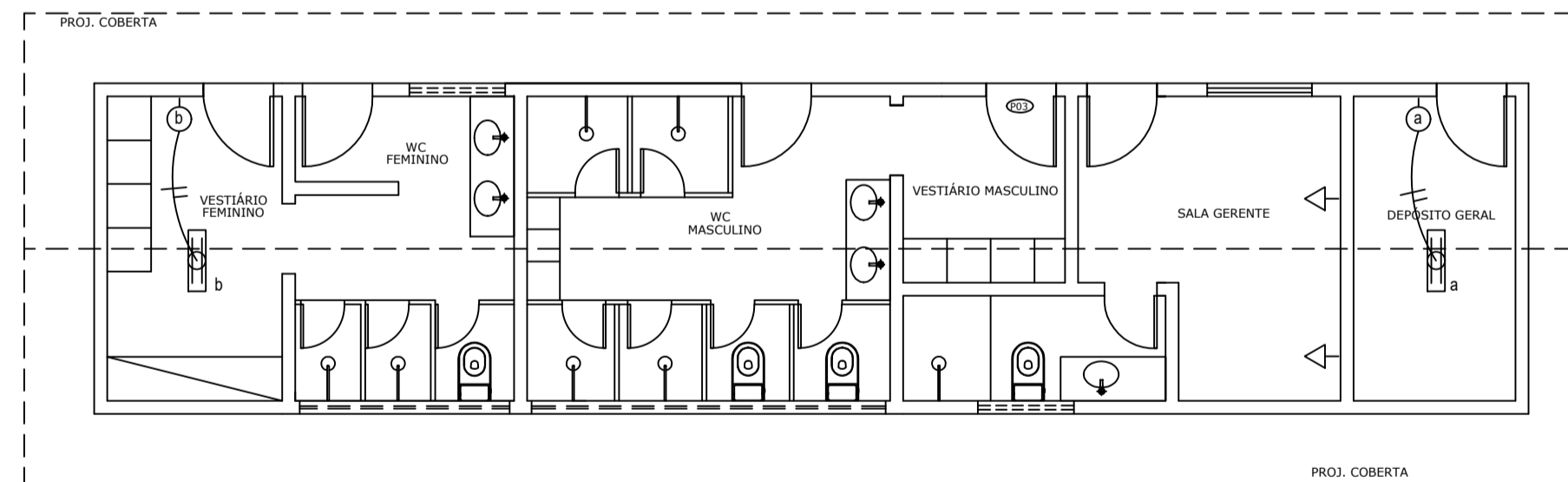

06 INSTALAÇÕES ELÉTRICAS  
Escala: 1/75

LEGENDA

- LUMINÁRIA 2X18W
- CONDUTORES FASE/RETORNO 2,5mm
- TOMADA UNIVERSAL

*Jose Klauere Felício Campos*  
Eng. Civil - CREA 0156407-7

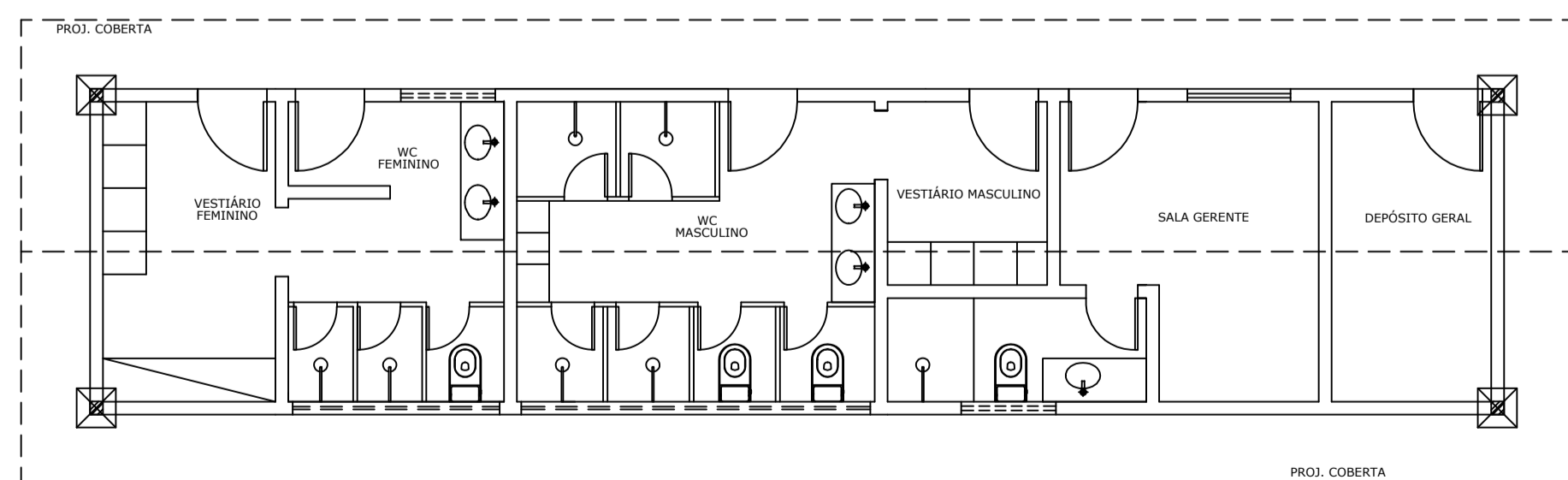

05 ESTRUTURAL  
Escala: 1/75

QUADRO DE MATERIAIS

PAREDE:	PISO:	TELA:
<ul style="list-style-type: none"> <li>▲ REVESTIMENTO EM AZULEJO BRANCO GEOMIA 300x300, PAREDE BRANCA LIXILADA BRANCA, PISO REVESTIDO ATE 4,00m DE ALTURA E O RESTANTE A ACIMA EM TEXTURA ACRILICA BRANCO NEVE.</li> <li>▲ REV. BRANCO C/ ACABAMENTO BRILH.</li> <li>▲ REVESTIMENTO GEOMIA 300x300, GEOMIA BRANCO LIXILADA BRANCA, PISO REVESTIDO ATE 1,50m DE ALTURA E O RESTANTE A ACIMA EM TEXTURA ACRILICA BRANCO NEVE.</li> <li>▲ REVESTIMENTO EM LANTIS ACRILICA NA COR BRANCO NEVE.</li> <li>▲ TEXTURA EXTERNA RUSTICA COOR CREME (ESTILO GRANITO).</li> <li>▲ PAREDE REBOCADA E REVESTIDA C/ CIMENTO LISO.</li> <li>▲ REVESTIMENTO EM CERÂMICA APARENTE DA REGAO.</li> <li>▲ CERAM. P/ CONTORNO DE BUNDA, ALUMIN. 2m (MARGES / TRAVESSÃO / ARRAJE GALVANIZADO LISO).</li> <li>▲ PAINES ISOTERMICOS P/ CAMARAS FRIGORIFICAS</li> </ul>	<ul style="list-style-type: none"> <li>■ REVESTIMENTO GEOMIA 300x300, PISO REV. BRANCO NEVE - LANTIS BRANCO, PISO=</li> <li>■ PISO INDUSTRIAL.</li> <li>■ CALÇADA CIMENTO-GRU. (CIMENTO + A. GROSSA).</li> <li>■ PARANDELAÇÃO COM PARALELEPÍPEDO REBOCADO C/ ASFALTO.</li> <li>■ CIMENTO QUEIMADO</li> <li>■ PARANDELAÇÃO EM PARALELEPÍPEDOS</li> <li>■ CALÇADA EM CIMENTO DESEMPENHO C/</li> <li>■ BARRA EM CIMENTO DESEMPENHO C/ PRISOS DE 1,50m ESPALHADOS A CADA 5m</li> </ul>	<ul style="list-style-type: none"> <li>○ LANTIS C/ REBOCO E FIBRILA LANTIS P/NA PAREDE COOR BRANCO NEVE.</li> <li>○ FIBRILA PVC BRANCO PERCEU REGAO DE 20mm.</li> <li>○ COBERTA APARENTE (MADRAMENTO E TELA DE BUNDA)</li> <li>○ PAINES ISOTERMICOS P/ CAMARAS FRIGORIFICAS</li> </ul>

ESTADO DO CEARÁ  
PREFEITURA MUNICIPAL DE TAUÁ

PROJETO:  
CONCLUSÃO DO MATADOURO PÚBLICO MUNICIPAL

ASSUNTO:  
VESTIÁRIOS (PL. BAIXA / CORTES / ESTRUT. / INST.)

04/06

LOCAL:  
VILA CASTELO, DISTRITO DE MARRECAS

DATA:  
ABRIL/2022

ESCALA:  
INDICADA

ÁREA:  
6.000m<sup>2</sup>

SAPATA 60X60

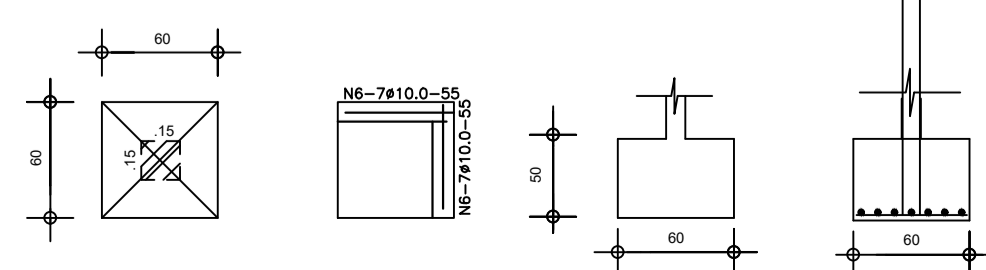

PILAR 15X15

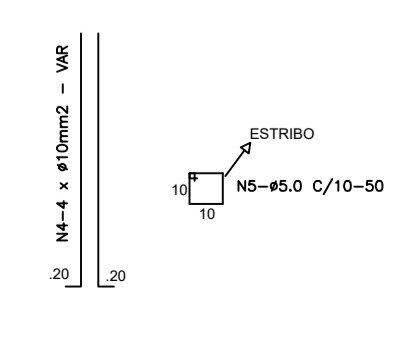

FUNDAÇÕES

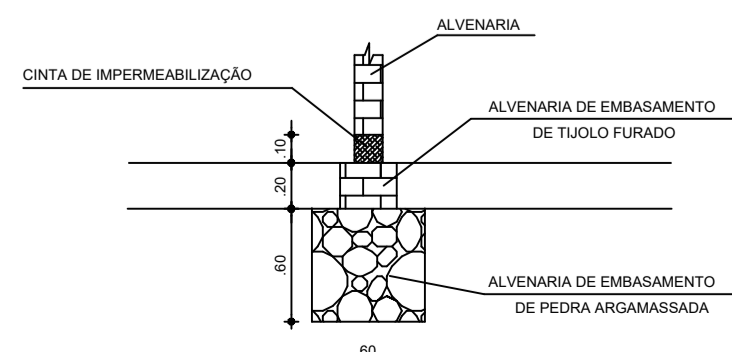



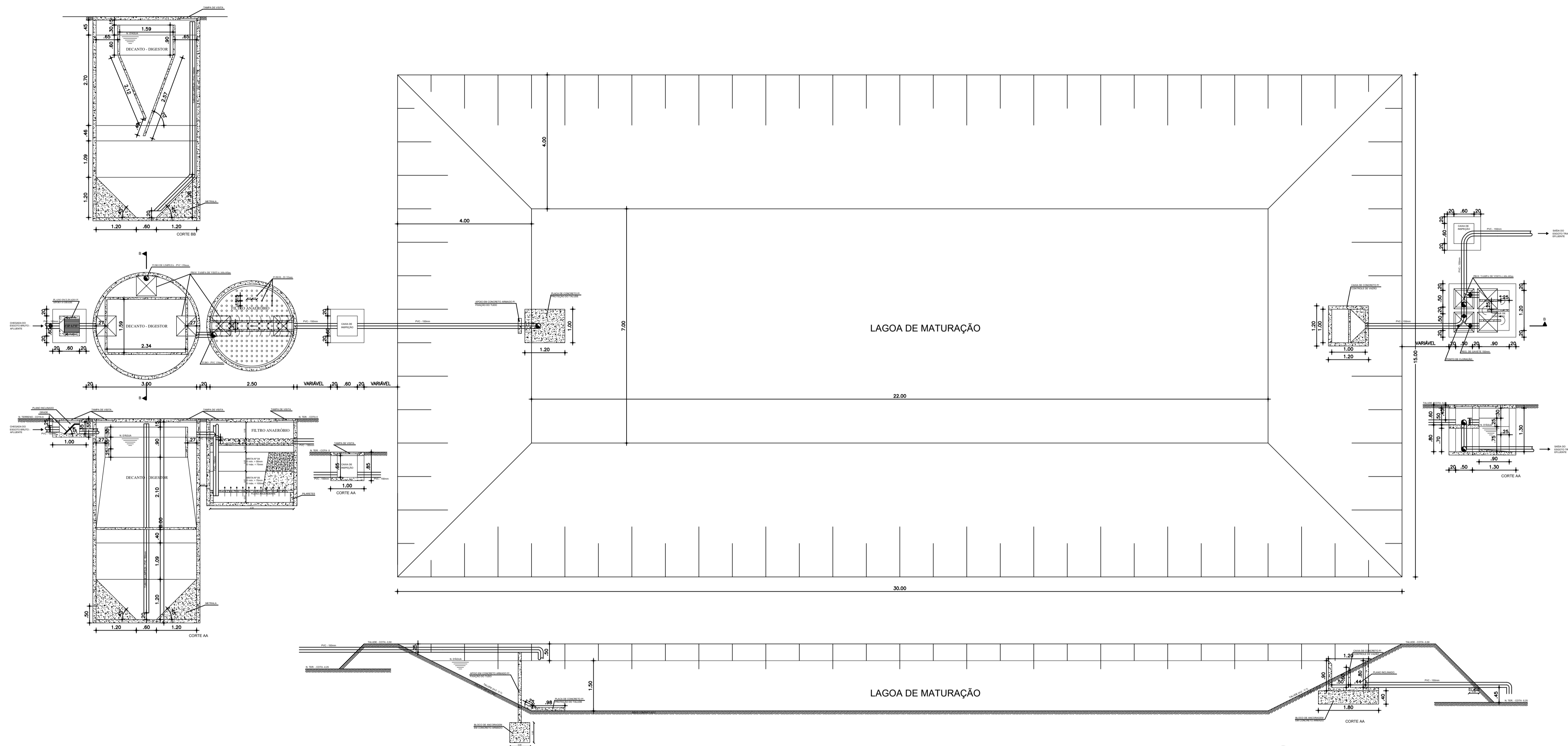

01 EST. TRATAMENTO DO ESGOTO (ETE)  
Escala: 1/75

ESTADO DO CEARÁ  
PREFEITURA MUNICIPAL DE TAUÁ

PROJETO:  
CONCLUSÃO DO MATADOURO PÚBLICO MUNICIPAL

ASSUNTO:  
ESTAÇÃO DE TRATAMENTO DO ESGOTO – ETE

LOCAL:  
VILA CASTELO, DISTRITO DE MARRECCAS

DATA:  
ABRIL/2022

ESCALA:  
INDICADA

ÁREA:  
6.000m<sup>2</sup>

06/06

*Jose Kluare Pereira Colares*  
José Kluare Pereira Colares  
Eng. Civil - CREA 01156407-7

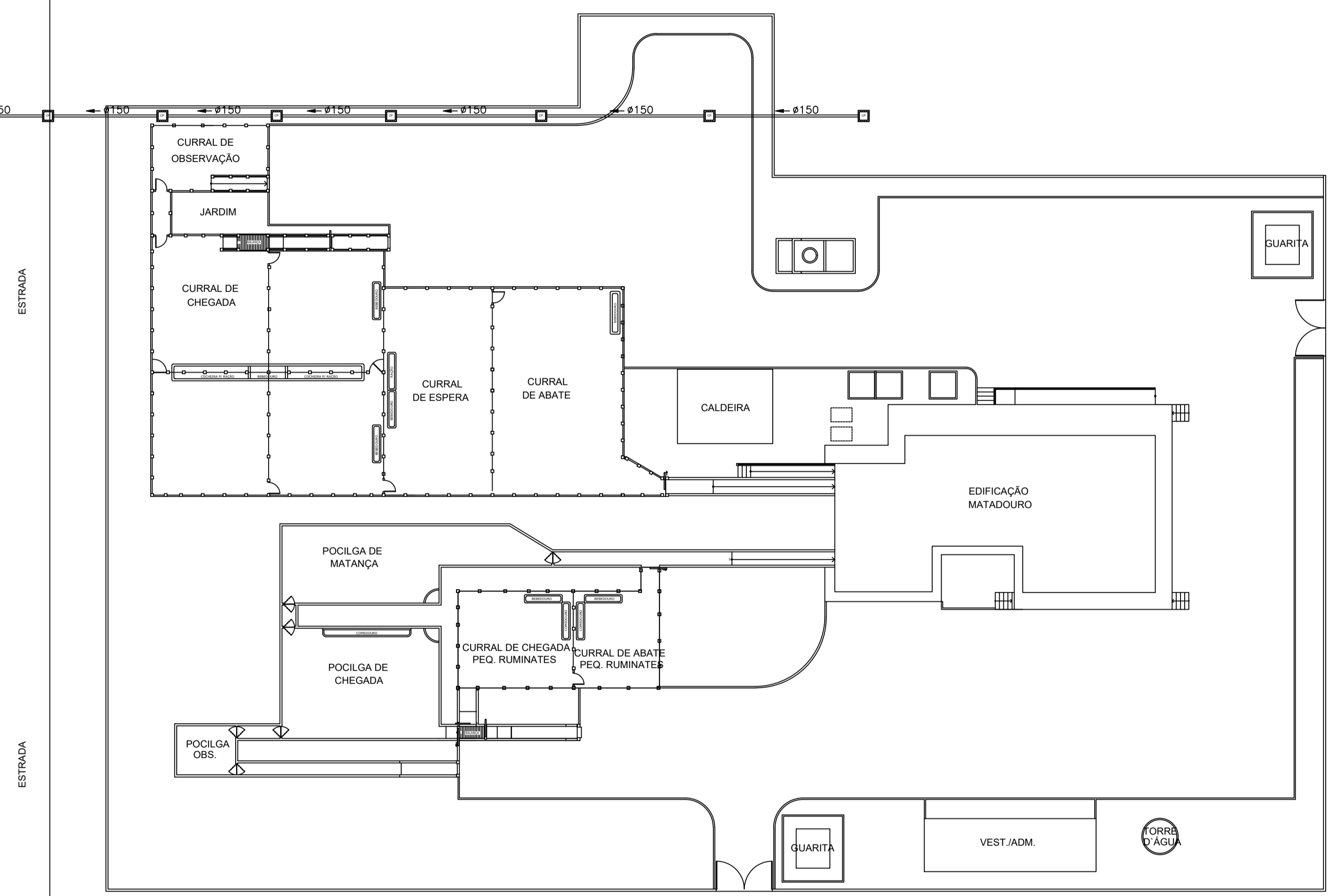
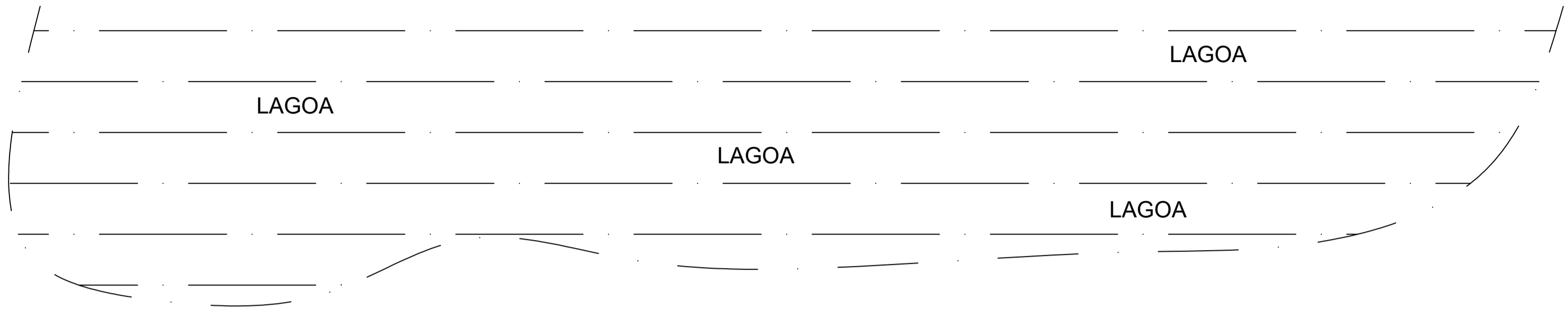
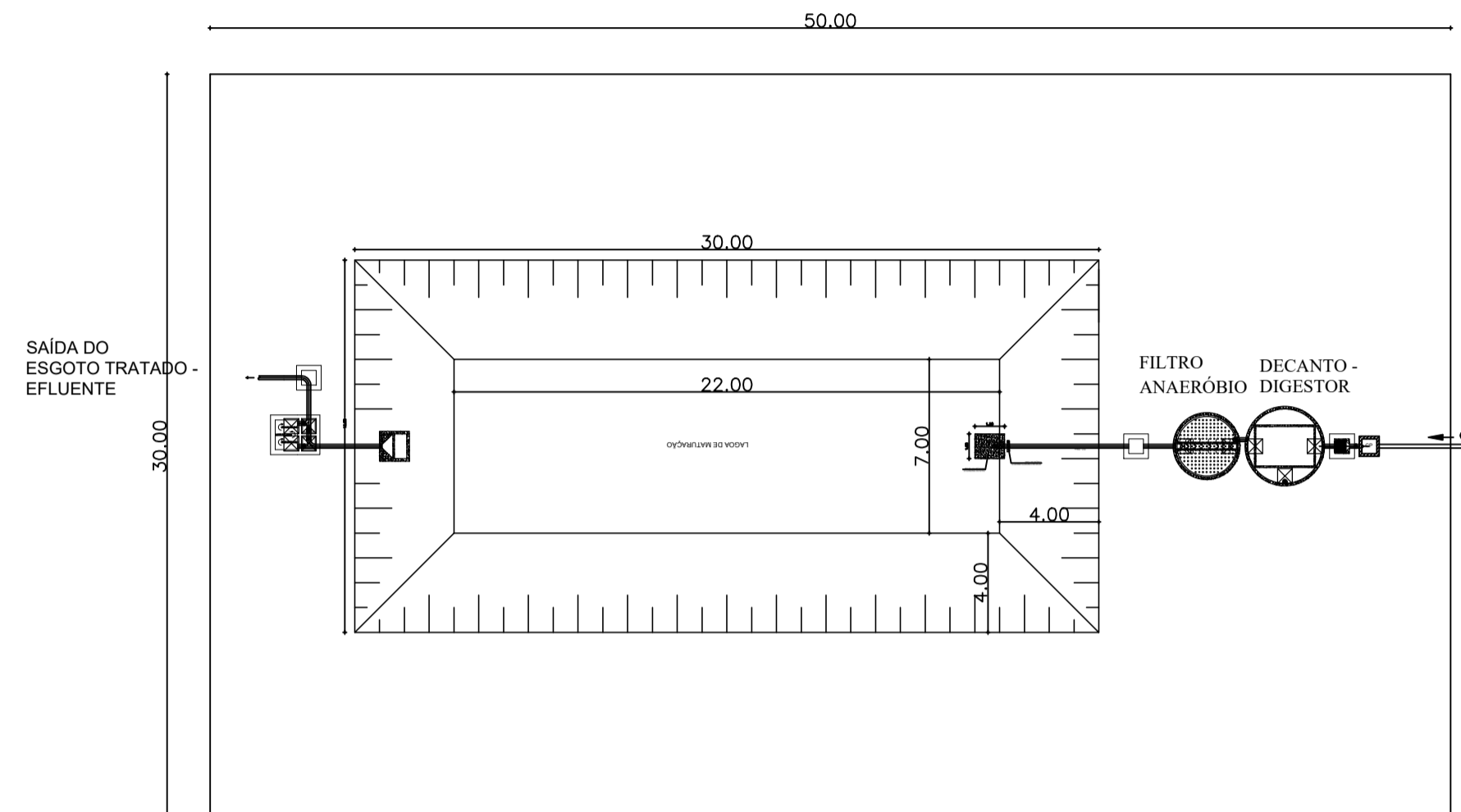

01 LOCAÇÃO (ETE)  
Escala: 1/250

*Jose Milton Felinto Alves*  
Jose Milton Felinto Alves  
Eng. Civil - CREA 01156407-7

**ESTADO DO CEARÁ**  
**PREFEITURA MUNICIPAL DE TAUÁ**

PROJETO: CONCLUSÃO DO MATADOURO PÚBLICO MUNICIPAL

ASSUNTO: ESTAÇÃO DE TRATAMENTO DO ESGOTO – ETE

LOCAL: VILA CASTELO, DISTRITO DE MARRECCAS

DATA: ABRIL/2022

ESCALA: 1:250

ÁREA: 6.000m<sup>2</sup>

01/01

# CANALETA DE SANGRIA

SEM ESCALA

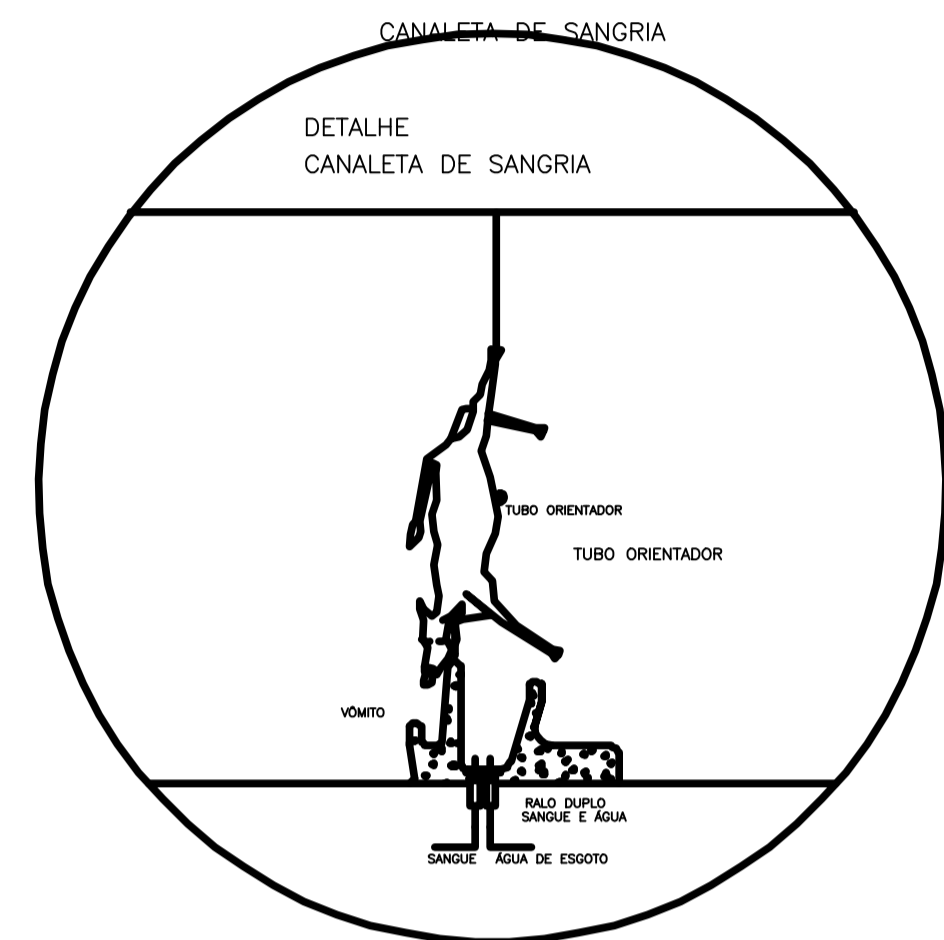

48 VISTA - CANALETA DE SANGRIA  
SEM ESCALA

## DETALHE CANALETA DE SANGRIA

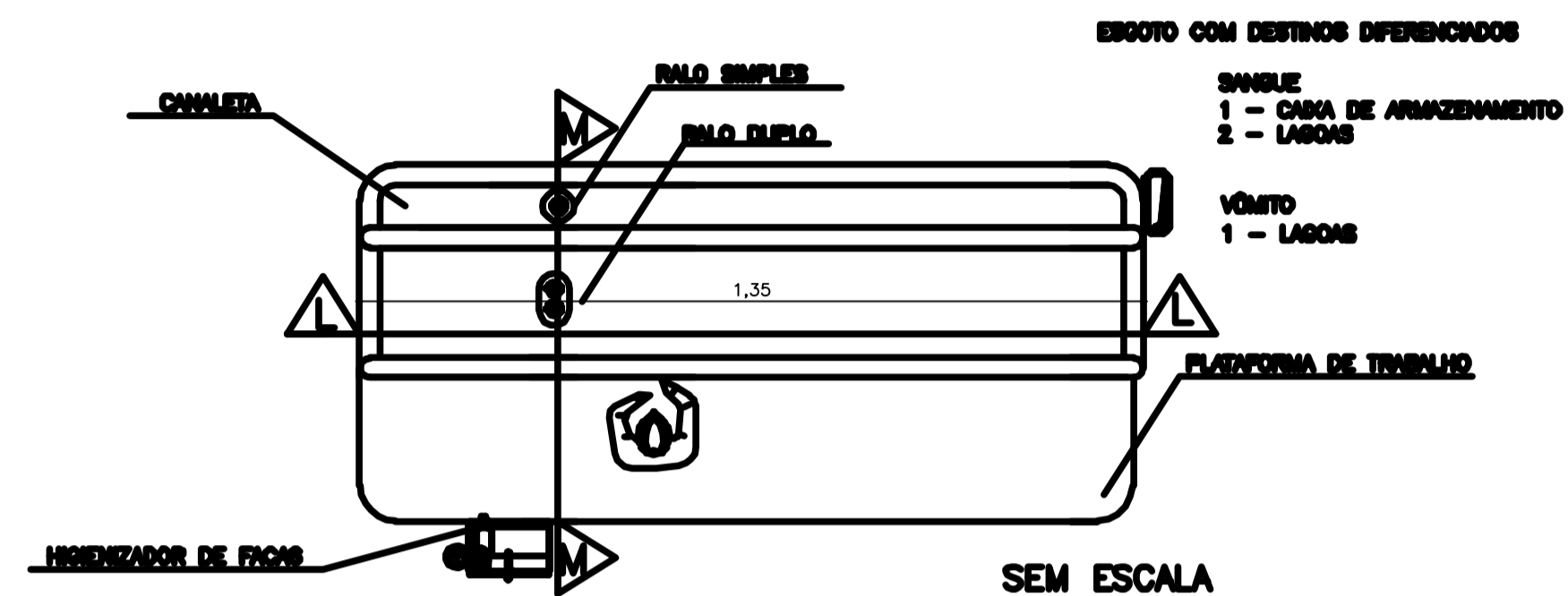

49 PLANTA BAIXA - CANALETA DE SANGRIA  
SEM ESCALA

## DETALHE DOS VIGAMENTOS

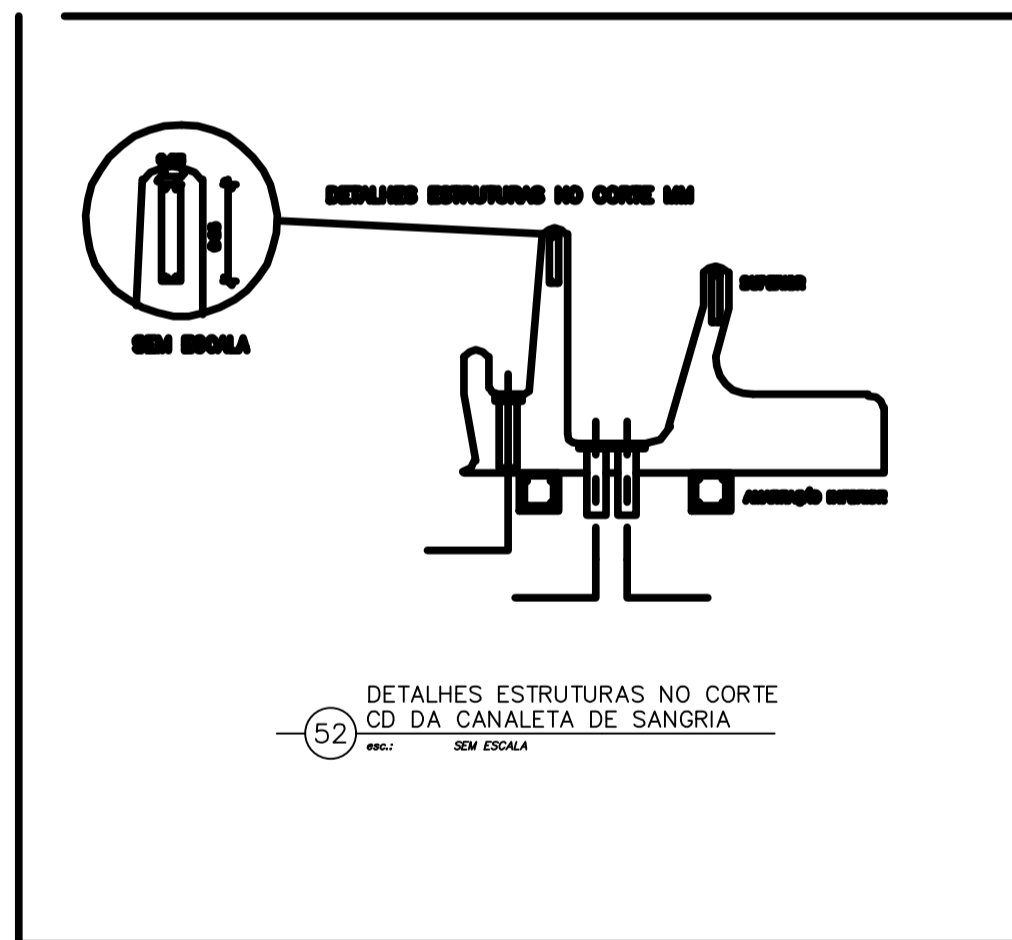

52

## DETALHE DOS VIGAMENTOS

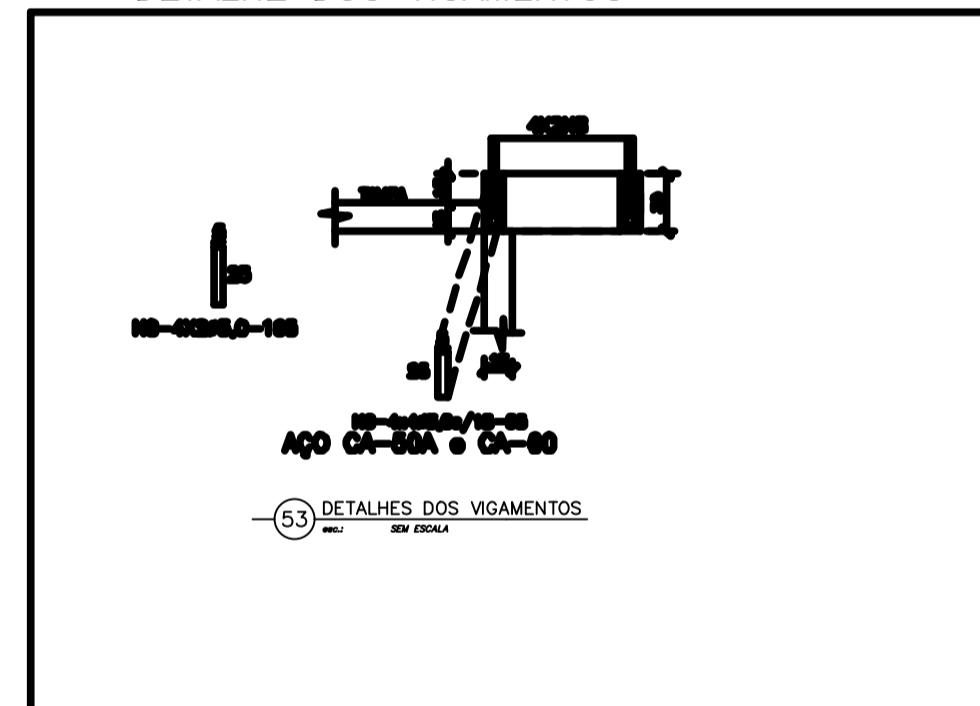

53

## DETALHE DOS PILARES

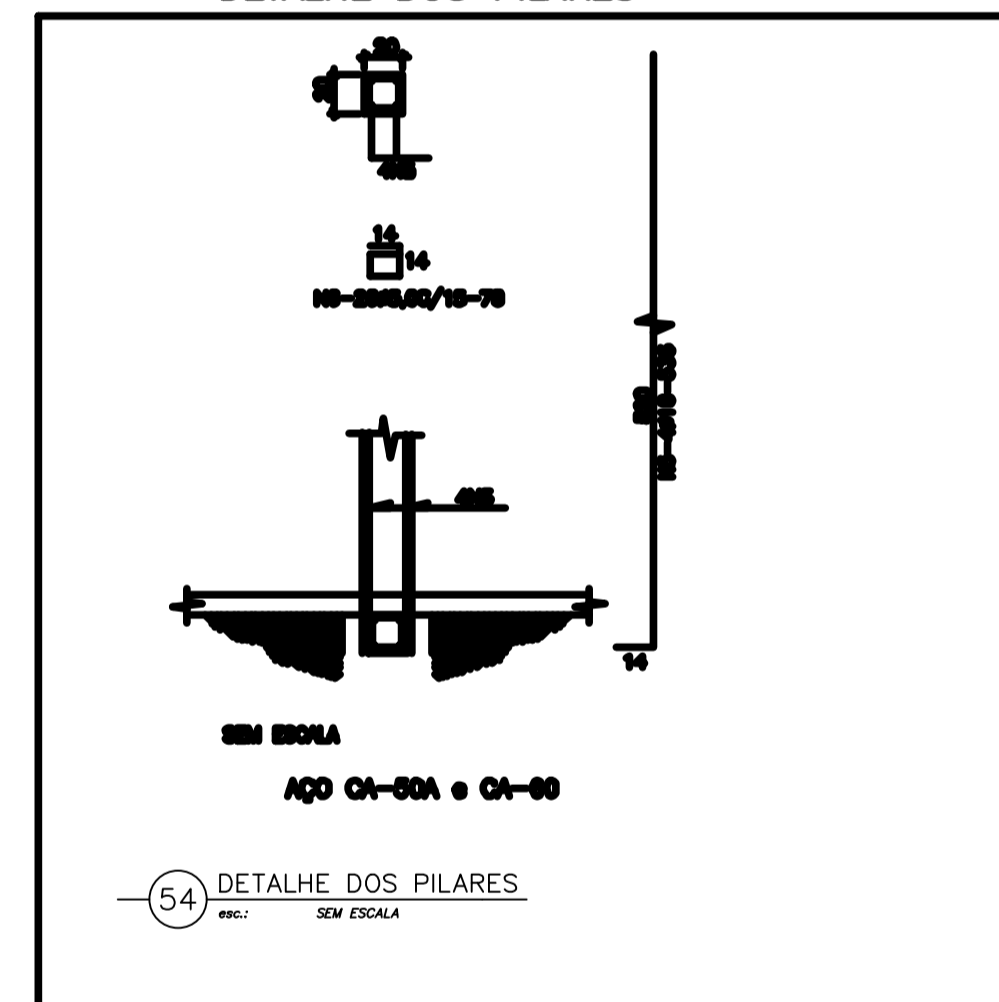

54

## CANALETA DE SANGRIA

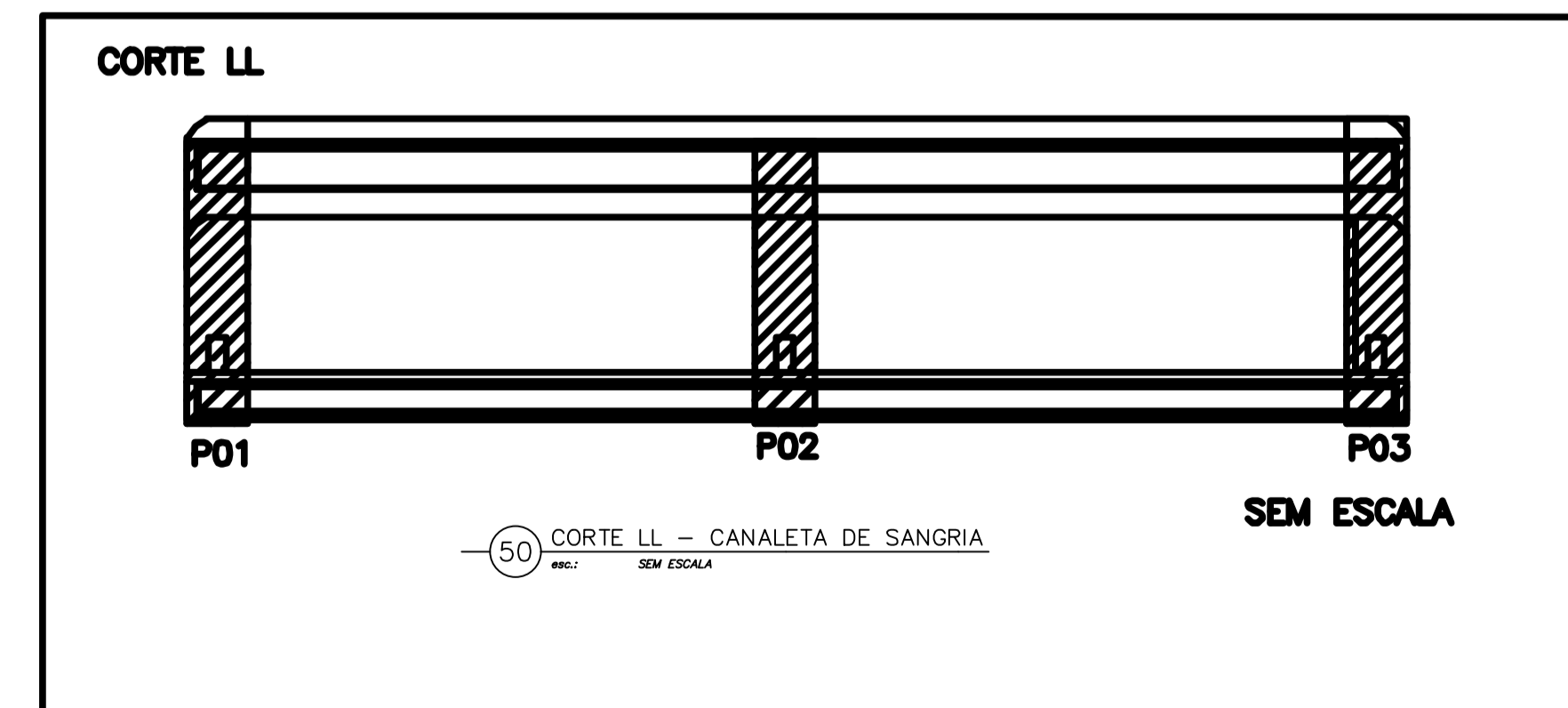

50

## CANALETA DE SANGRIA

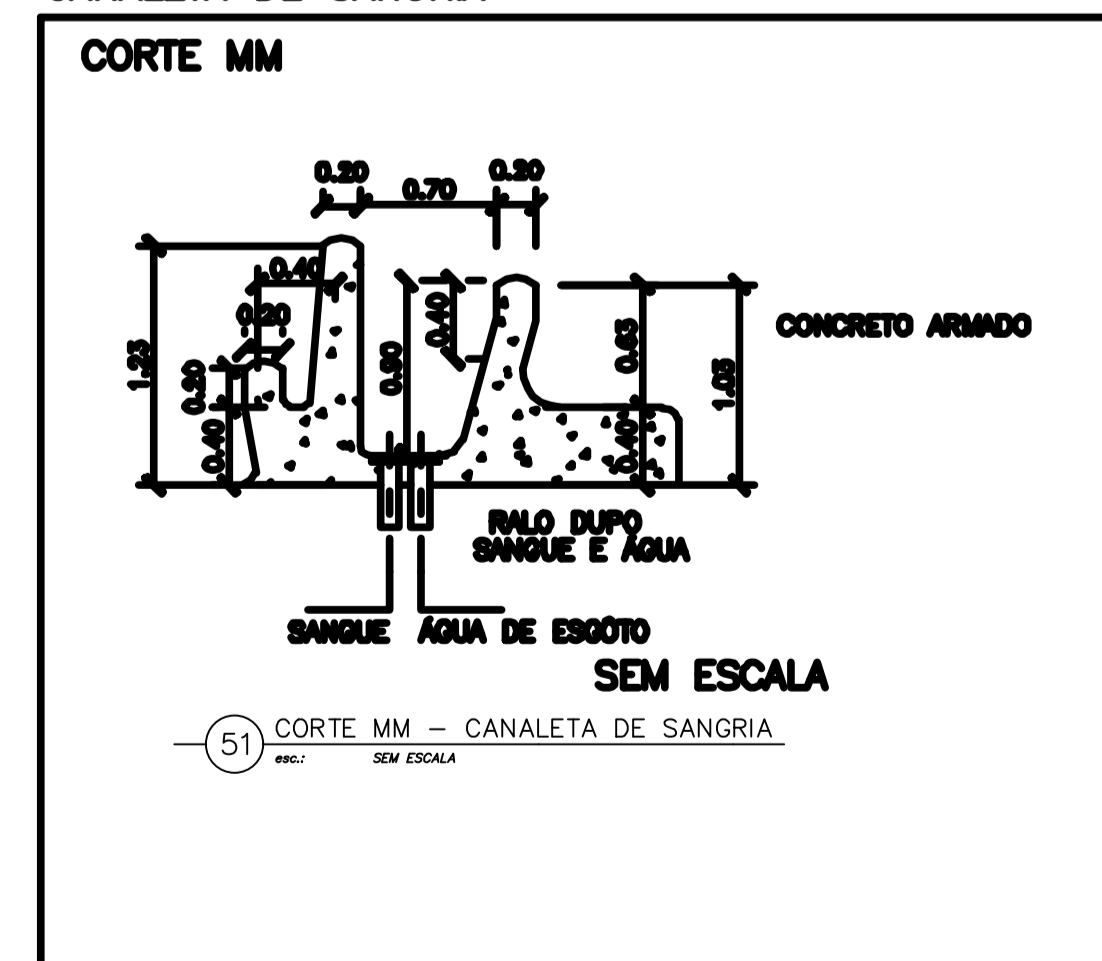

51

*Jose Milton Felinto de Oliveira*  
José Klauere Felinto de Oliveira  
Eng. Civil - CREA 01156407-7

ESTADO DO CEARÁ  
PREFEITURA MUNICIPAL DE TAUÁ

PROJETO:  
CONCLUSÃO DO MATADOURO PÚBLICO MUNICIPAL

ASSUNTO:  
CANALETA DE SANGRIA

01/01

LOCAL:  
VILA CASTELO, DISTRITO DE MARRECAS

DATA:  
ABRIL/2022

ESCALA:

ÁREA:



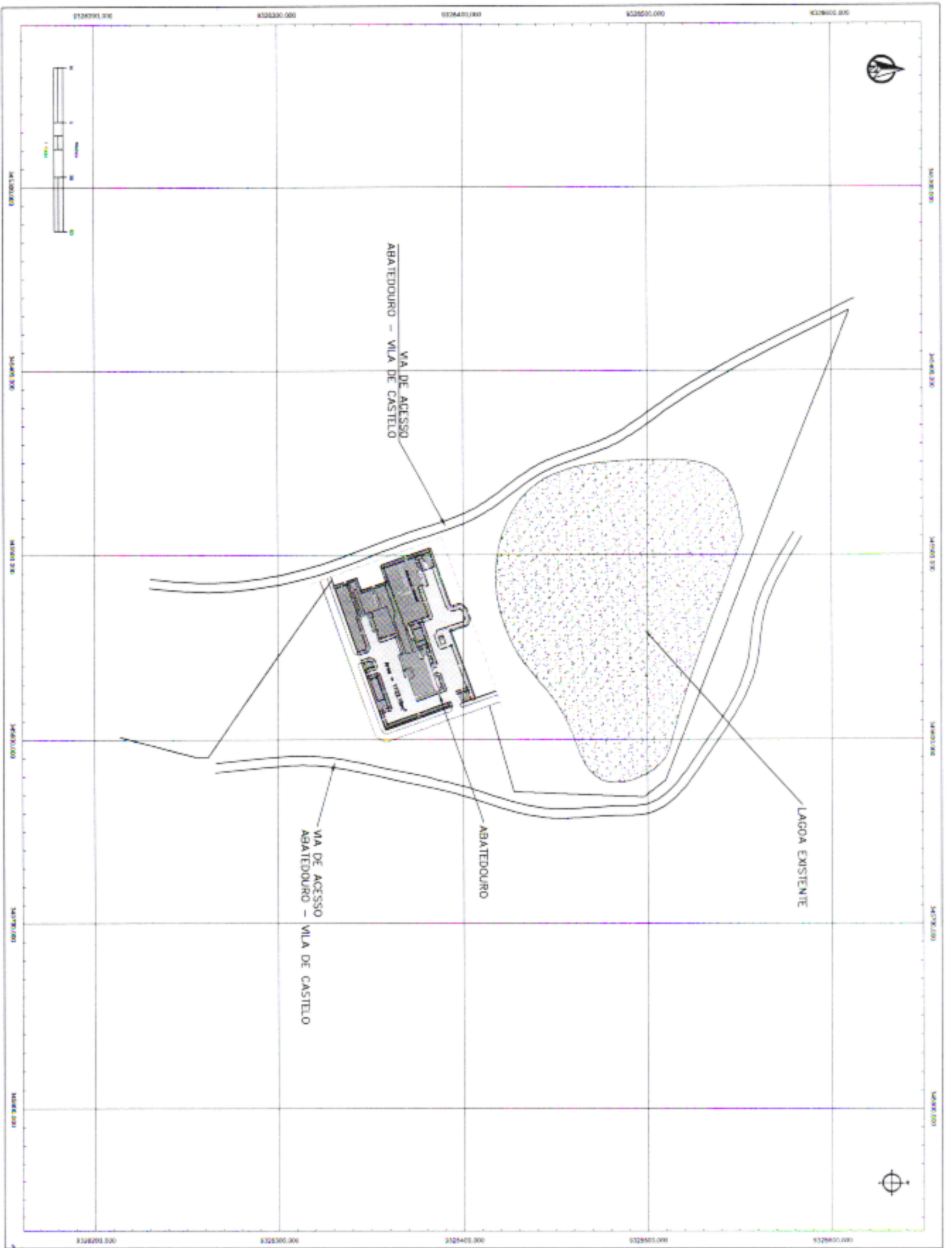

01 PLANTA GEOMETRICA

QUADRO DE AREAS (m<sup>2</sup>)

DESCRICAO	VALOR
AREA TOTAL DO TERRENO	4.100,00
AREA DE ABATEIDOURO	1.100,00
AREA DE ACESSO	1.100,00
AREA DE LAGOA	1.900,00



- LEGENDA DE PAVIMENTOS
- PAV. DE MANUTENCAO
  - PAV. DE NOVA TUBA (TUBAO NOVO)
  - PAV. DE NOVA TUBA (TUBAO ANTIGO)
  - PAV. DE NOVA TUBA (TUBAO ANTIGO)
  - PAV. DE NOVA TUBA (TUBAO ANTIGO)
  - PAV. DE NOVA TUBA (TUBAO ANTIGO)
  - PAV. DE NOVA TUBA (TUBAO ANTIGO)
  - PAV. DE NOVA TUBA (TUBAO ANTIGO)
  - PAV. DE NOVA TUBA (TUBAO ANTIGO)
  - PAV. DE NOVA TUBA (TUBAO ANTIGO)

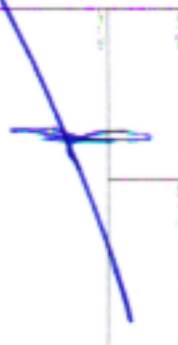

INFORMACOES GERAIS

PROJETO	PLANTA GEOMETRICA
CLIENTE	...
PROJETADE	...
DATA	...
ESCALA	...
PROJETO	...
PROJETADE	...
DATA	...
ESCALA	...