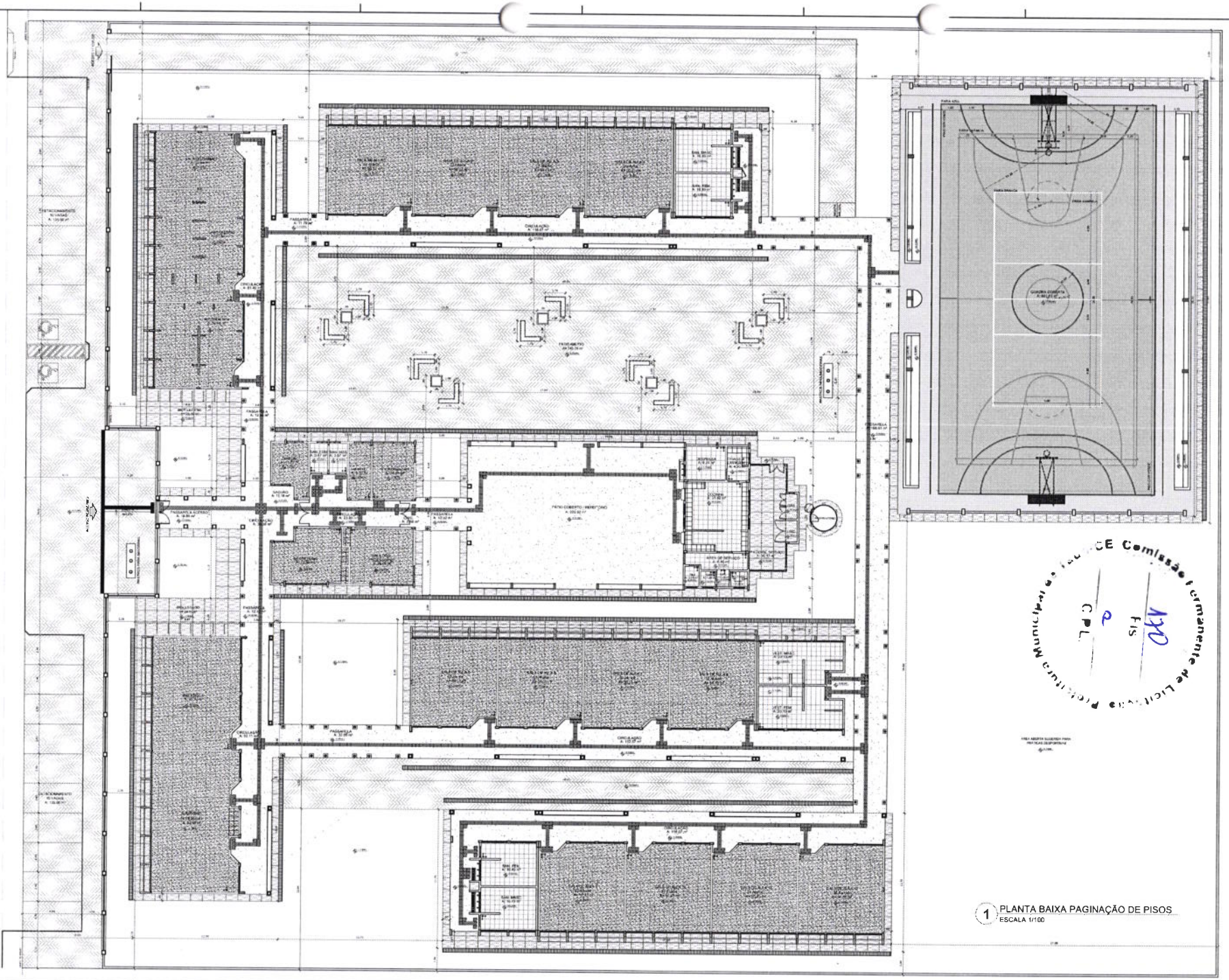

1 PLANTA BAIXA PAGINAÇÃO DE PISOS
ESCALA 1/100

LEGENDA ESPECIFICAÇÃO DE PISOS

INTERNOS	
TIPO	ÁREA

EXTERNOS	
TIPO	ÁREA

CROQUI DE REFERÊNCIA

LEGENDA

Comissão Permanente de Licitação Prefeitura Municipal
CPL
Fls 120

FNDE Fundo Nacional de Desenvolvimento da Educação — Ministério da Educação — BRASIL

PROJETO PADRÃO - FNDE

MUNICÍPIO - UF:
PROPRIETÁRIO:
ENDEREÇO:

PROPRIETÁRIO
RESP. TÉCNICO — CAU/ CREA

SUPO — CAU/ CREA
RA

DESENHO:

ESCOLA 12 SALAS DE AULA
PROJETO DE ARQUITETURA

COORDENAÇÃO: COEST - Coordenação Geral de Infraestrutura Escolar
PLANTA BAIXA DE PAGINAÇÃO DE PISOS
ARQ
01/12

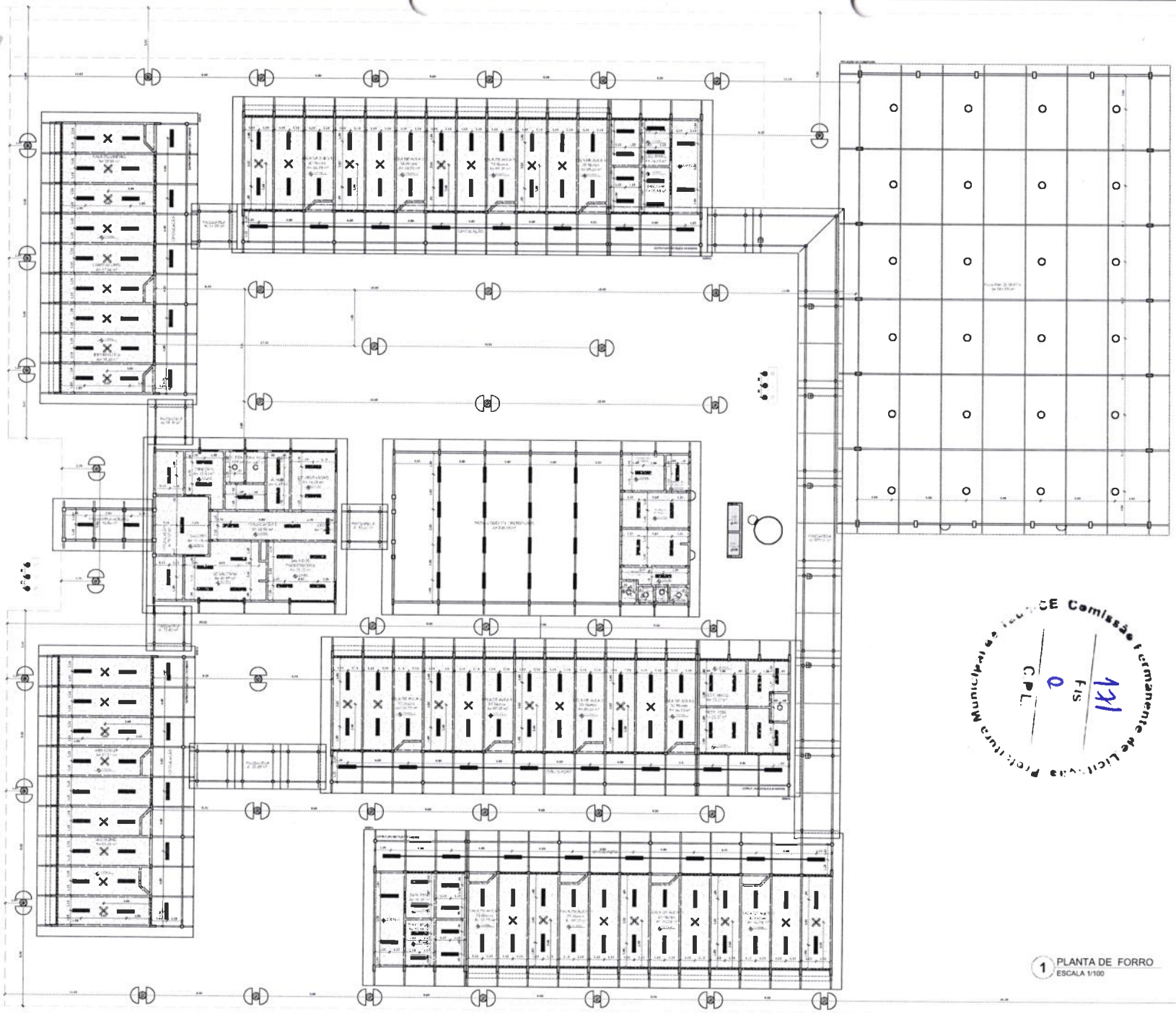

1 PLANTA DE FORRO
ESCALA 1/100

LEGENDA

ESPECIFICAÇÃO DE TETO	ÁREAS
[illegible]	[illegible]
[illegible]	[illegible]

LEGENDA

[illegible]	[illegible]	DESCRIÇÃO
[illegible]	[illegible]	[illegible]
[illegible]	[illegible]	[illegible]
[illegible]	[illegible]	[illegible]
[illegible]	[illegible]	[illegible]
[illegible]	[illegible]	[illegible]
[illegible]	[illegible]	[illegible]
[illegible]	[illegible]	[illegible]
[illegible]	[illegible]	[illegible]

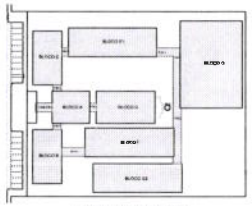

CROQUI DE REFERÊNCIA

LEGENDA

[illegible]	[illegible]	[illegible]	[illegible]
[illegible]	[illegible]	[illegible]	[illegible]
[illegible]	[illegible]	[illegible]	[illegible]
[illegible]	[illegible]	[illegible]	[illegible]

NOTAS

- [illegible]
- [illegible]
- [illegible]
- [illegible]
- [illegible]
- [illegible]
- [illegible]
- [illegible]

REFERÊNCIA

- PLANILHA DE QUANTITATIVO
- MEMORIAL DESCRITIVO E ESPECIFICAÇÕES TÉCNICAS

Prefeitura Municipal de [illegible] CE Comissão Permanente de Licitação
CPL
Fls 131

FNDE Fundo Nacional de Desenvolvimento da Educação — Ministério da Educação — BRASIL

PROJETO PADRÃO - FNDE

MUNICÍPIO – UF:
PROPRIETÁRIO:
ENDEREÇO:

PROPRIETÁRIO

RESP. TÉCNICO — CAU/ CREA

DATA — CAU/ CREA — RA

ESCOLA 12 SALAS DE AULA
PROJETO DE ARQUITETURA

FNDE/DIGEST - Coordenação Geral de Infraestrutura Educacional

PLANTA DE FORRO

ARQ

05/42

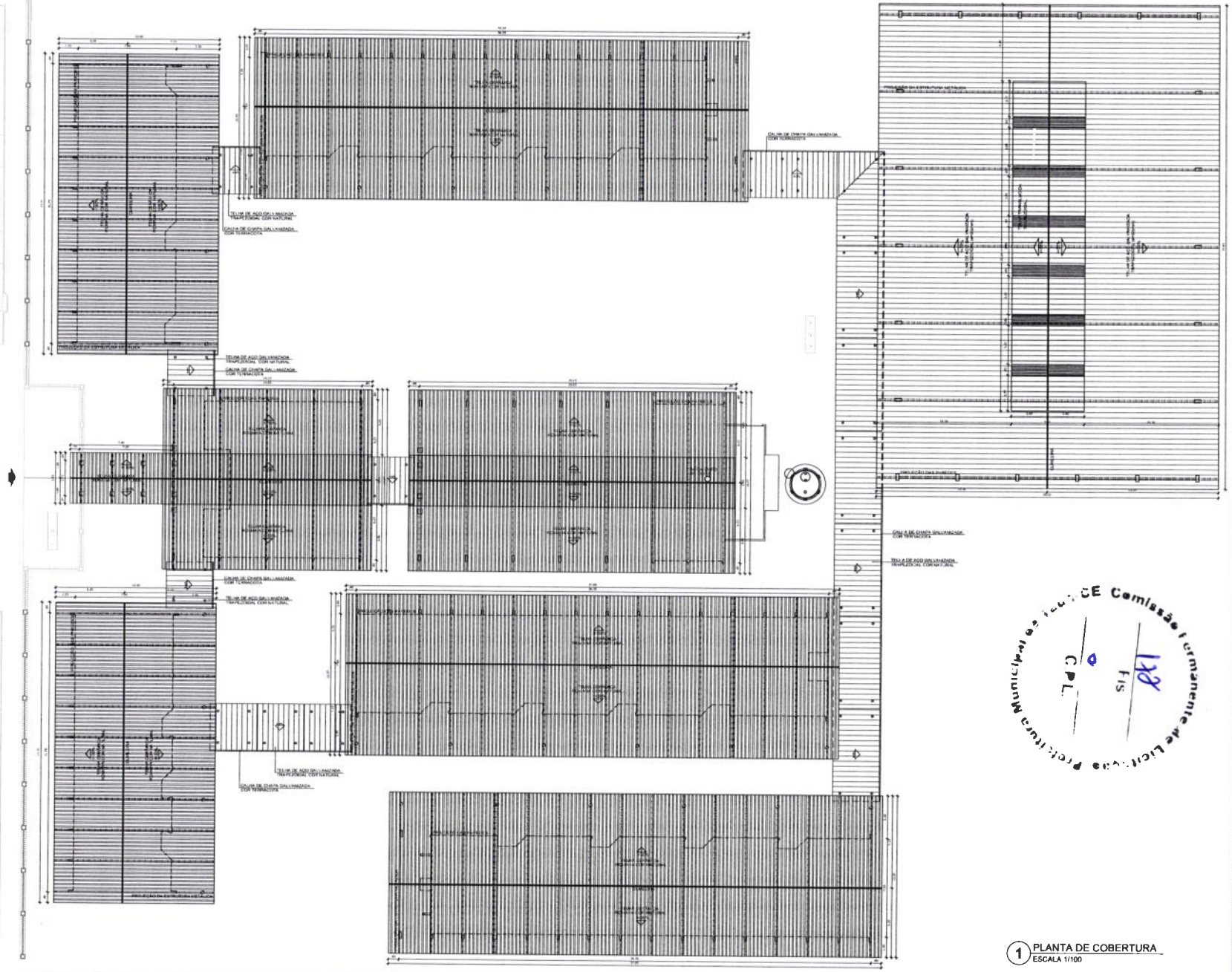

1 PLANTA DE COBERTURA
ESCALA 1/100

CROQUI DE REFERÊNCIA

LEGENDA

NOTAS

FNDE Fundo Nacional de Desenvolvimento da Educação — Ministério da Educação — BRASIL

PROJETO PADRÃO - FNDE

MUNICÍPIO - UF:
PROPRIETÁRIO:
ENDEREÇO:

PROPRIETÁRIO
RESP. TÉCNICO — CAU/ CREA

SLPG — CAU/ CREA — RA

OBSERVAÇÕES:

ESCOLA 12 SALAS DE AULA
PROJETO DE ARQUITETURA

COORDENAÇÃO: CGEST - Coordenação Geral de Infraestrutura Educacional

PLANTA DE COBERTURA — ARQ

ESCALA: 1:100 — DATA EMISSÃO: MAIO 2014 — PRANCHA: 06/42

Prefeitura Municipal de Itu - CE Comissão Permanente de Licitação
CPL
Fls 181

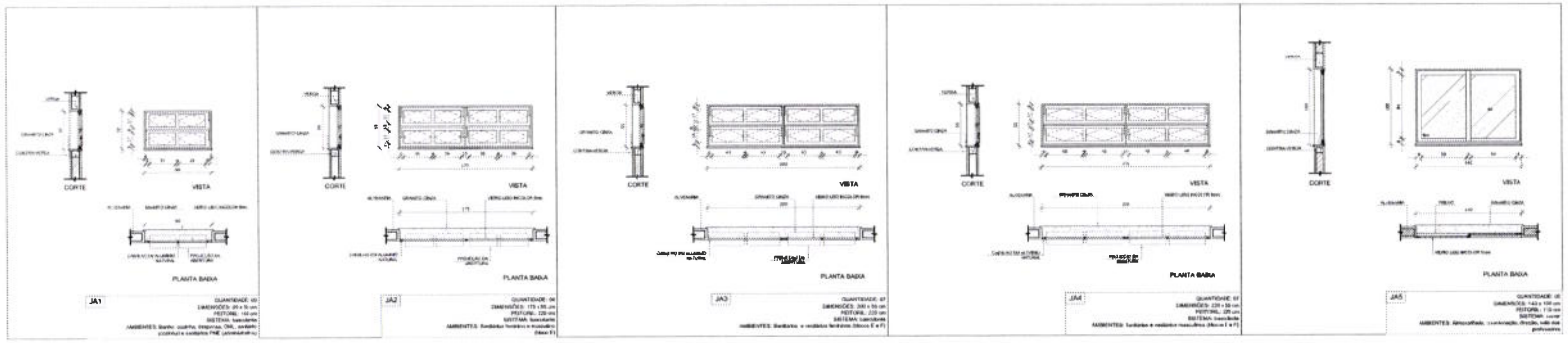

1 JANELAS EM ALUMÍNIO
ESCALA 1/25

CROQUI DE REFERÊNCIA

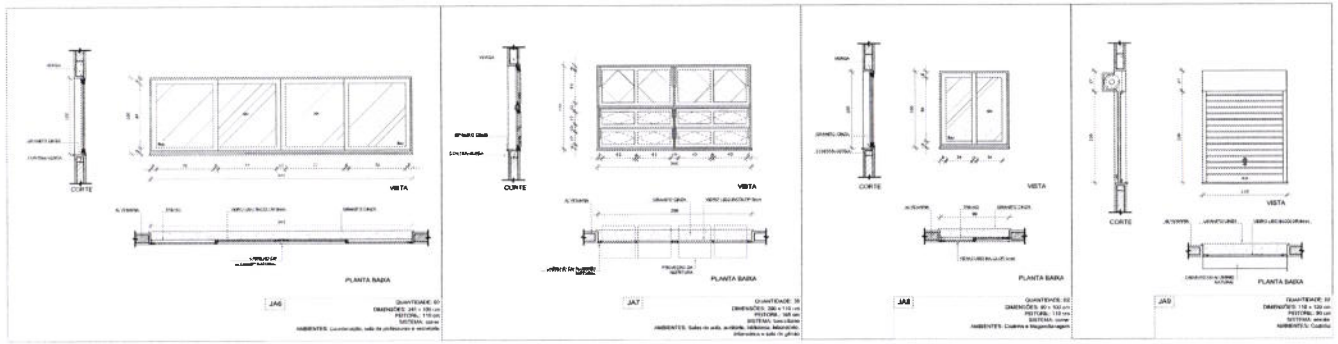

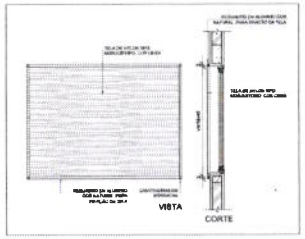

2 TELA DE PROTEÇÃO
ESCALA 1/20

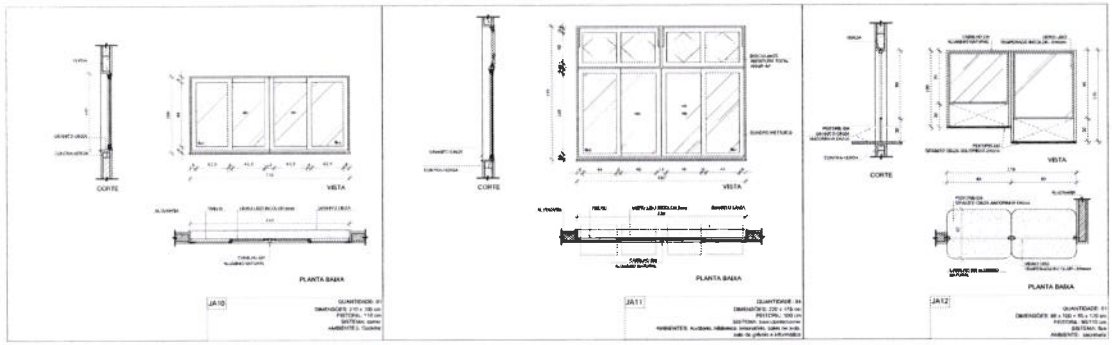

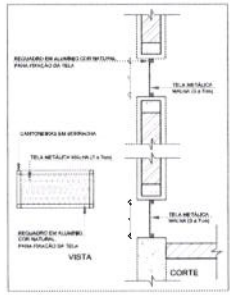

3 TELA DE VENTILAÇÃO - GÁS
ESCALA 1/10

MAPA DE ESQUADRIAS

LEGENDA DE JANELAS - JANELAS ALUMÍNIO

REF	Dimensões (cm)	Area (m²)	QUANT	Área Total (m²)	% do peitoril (cm) / TIPO	AMBIENTES
JA1	60 x 30	0,60	2	1,20	90 cm - basculante	Banho - cozinha, lavagem, PNE, sanitário masculino e sanitário PNE (professores)
JA2	175 x 30	0,98	4	3,92	220 cm - basculante	Sanitários feminino e masculino (Bloco B)
JA3	200 x 30	1,10	7	10,50	220 cm - basculante	Sanitários e sanitários feminino (bloco C e F)
JA4	240 x 30	1,51	1	0,72	220 cm - basculante	Sanitários e sanitário masculino (Bloco E e F)
JA5	140 x 100	1,40	2	2,80	110 cm - correr	Almoxarifado, coordenação, direção e sala dos professores
JA6	300 x 100	3,00	2	16,20	110 cm - correr	Coordenação, sala de professores e secretaria
JA7	300 x 170	5,10	30	32,00	180 cm - maxim-ar/ar	Sala de aula, auditório, laboratório, laboratório informática, sala de artes
JA8	80 x 100	0,80	2	1,60	110 cm - correr	Cozinha e depósito lavagem
JA9	110 x 120	1,32	2	2,64	90 cm - corrediça	Cozinha
JA10	210 x 100	2,10	1	2,10	110 cm - correr	Cozinha
JA11	200 x 170	3,40	14	47,60	140 cm - correr / basculante	AUDITÓRIO, SECRETARIA, LABORATÓRIO, SALA DE AULA, SALA DE LEITURA e INFORMÁTICA
JA12	80 x 100 + 80 x 100	1,60	1	1,60	90 110 cm - fixa	Secretaria

* AS JANELAS DA COZINHA E DEPÓSITO DEVERÃO PERMITIR TELA.
UTILIZAR APENAS MATERIAIS ABAIXO ACEITOS NA LISTA SUGERIDA

FNDE Fundo Nacional de Desenvolvimento da Educação — Ministério da Educação — GOVERNO FEDERAL BRASIL PAÍS RICO É PAÍS SEM POBREZA

PROJETO PADRÃO - FNDE

MUNICÍPIO - UF:
PROPRIETÁRIO:
ENDEREÇO:
PROPRIETÁRIO:
RESP. TÉCNICO:
DATA:
CAU/CREA:
RT:
OBSERVAÇÕES:

FDE Comissão Permanente de Licitação — Secretaria Municipal de Educação — CPL — Fls 133

ESCOLA 12 SALAS DE AULA
PROJETO DE ARQUITETURA

CONTRATANTE: COEST - Coordenação Geral de Infraestrutura Educacional

DETALHAMENTO DE ESQUADRIAS
JANELAS EM ALUMÍNIO
TELAS

ARQ

FORMATO: A1 (1 METRO)
ESCALA: PERÍCIA
DATA: MARÇO/2018
PRANCHA: 07/42

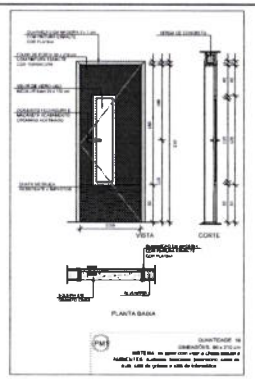

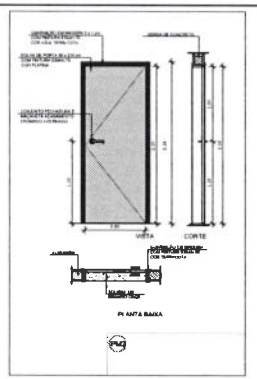

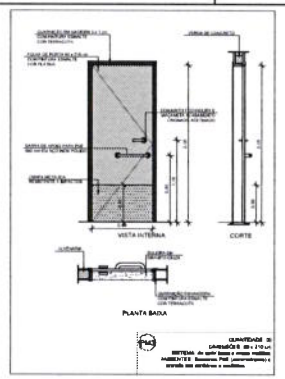

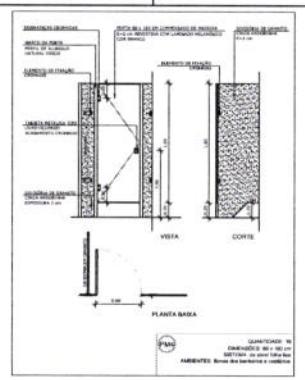

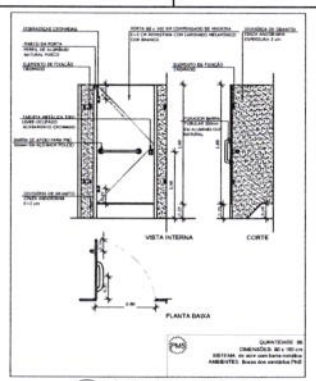

1 PORTAS EM MADEIRA
ESCALA 1/25

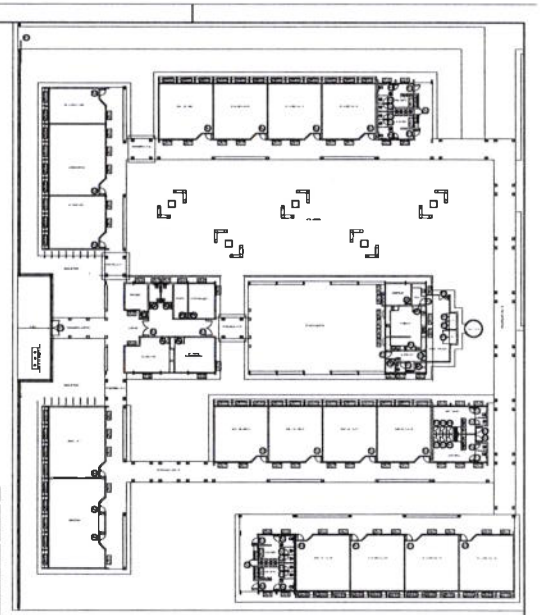

CROQUI DE REFERÊNCIA

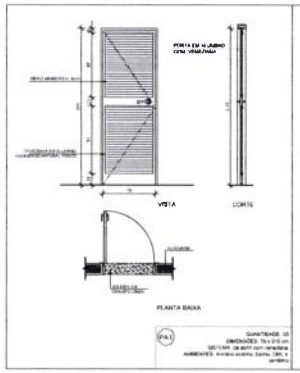

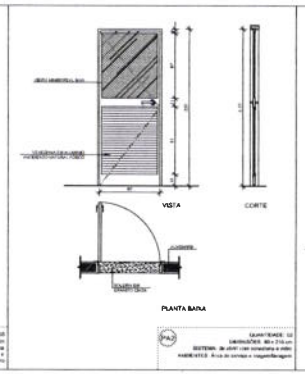

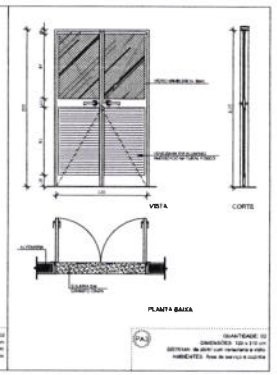

2 PORTAS EM ALUMÍNIO
ESCALA 1/25

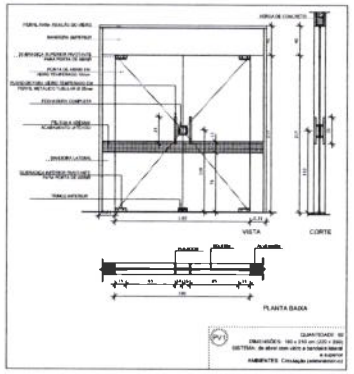

3 PORTA EM VIDRO
ESCALA 1/25

MAPA DE ESQUADRIAS

LEGENDA DE PORTAS - PORTAS EM VIDRO

REF	Dimensões (cm)	QUANT	TIPO	AMBIENTES
P-V	90 x 210 / 220 x 210	2	02 folhas - de abrir em vidro com detalhes	Circulação fácil administrativa

LEGENDA DE PORTAS - PORTÕES DE ALUMÍNIO

REF	Dimensões (cm)	QUANT	TIPO	AMBIENTES
P-1	200 x 170	1	02 folhas - de abrir	Acesso pedestre
P-2	180 x 180	1	02 folhas - de abrir com detalhes	Gás
P-3	120 x 180	2	02 folhas - de abrir com detalhes	Gás
P-4	120 x 180	1	02 folhas - de abrir	Fácil de serviço
P-5	200 x 180	1	01 folha - de correr	Acesso serviço

MAPA DE ESQUADRIAS

LEGENDA DE PORTAS - PORTAS EM MADEIRA COM PINTURA

REF	Dimensões (cm)	QUANT	TIPO	AMBIENTES
P-1	80 x 210	18	1 folha - de abrir em vidro e chapa metálica	Auditório, biblioteca laboratórios, salas de aula, sala de informática e informática
P-2	80 x 210	1	1 folha - de abrir com detalhes	Secretaria, coordenação, diretoria, sala de professores, sala de reforço e apoio
P-3	80 x 210	4	1 folha - de abrir com chapa e vidro metálico	Sanitários PNE (sem) e acessos aos sanitários e cozinha
P-4	80 x 180	16	1 folha - de abrir	Rouas dos sanitários e cozinha
P-5	80 x 180	8	1 folha - de abrir com detalhes	Rouas dos sanitários PNE

LEGENDA DE PORTAS - PORTAS EM ALUMÍNIO

REF	Dimensões (cm)	QUANT	TIPO	AMBIENTES
P-1	70 x 210	6	01 folha - de abrir com veneziana	Arrumo externo, Sanitário, DML e cozinha
P-2	80 x 210	2	01 folha - de abrir com vidro e veneziana	Área de serviço e Treinamento
P-3	120 x 210	2	01 folha - de abrir com vidro e veneziana	Área de serviço e cozinha

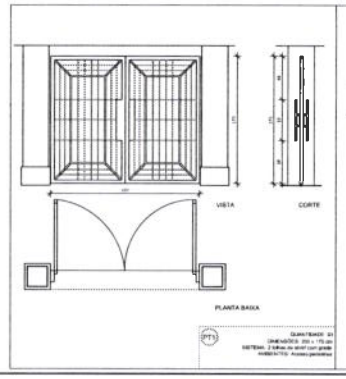

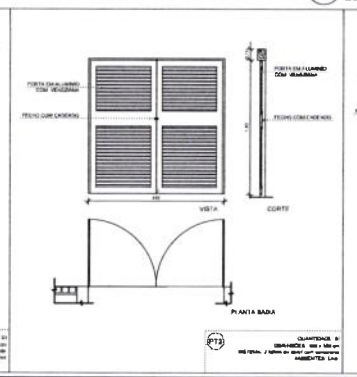

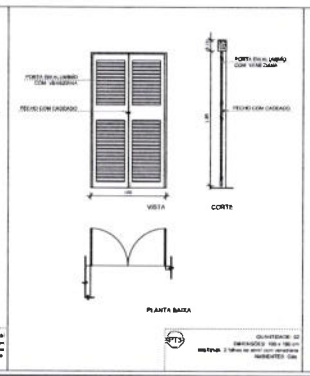

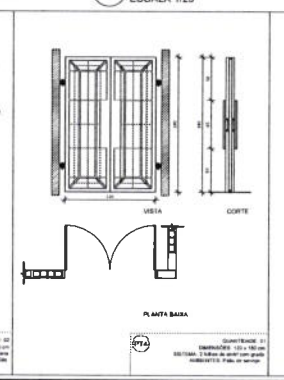

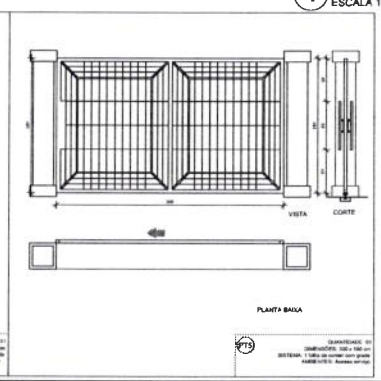

4 PORTÕES METÁLICOS
ESCALA 1/25

FNDE Fundo Nacional de Desenvolvimento da Educação — Ministério da Educação — BRASIL

PROJETO PADRÃO - FNDE

MUNICÍPIO – UF:
PROPRIETÁRIO:
ENDEREÇO:

PROPRIETÁRIO
DATA/ÁREA

ALTO | CALÇ/ ÁREA
BA
OBSERVAÇÕES:

Comissão Permanente de Licitação
Prefeitura Municipal de Itaúce
Fls 0

ESCOLA 12 SALAS DE AULA
PROJETO DE ARQUITETURA

COORDENAÇÃO: COEST - Coordenação Geral de Infraestrutura e Construção
DETALHAMENTO DE ESQUADRIAS
PORTAS EM MADEIRA, ALUMÍNIO E VIDRO
PORTÕES METÁLICOS
ESCALA: 1:25
DATA: MARÇO/2011
ARQ
08/42

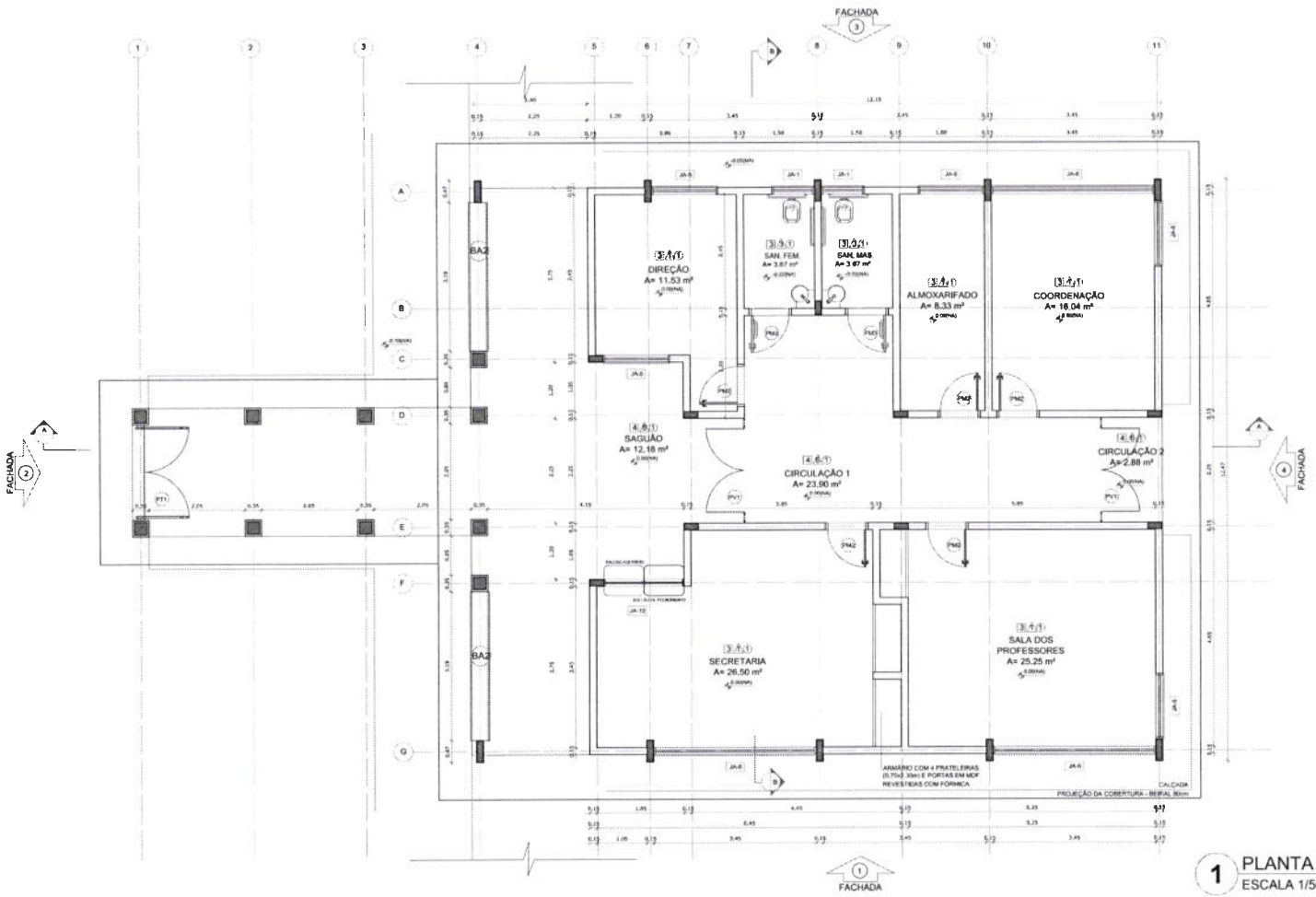

1 PLANTA BAIXA
ESCALA 1/50

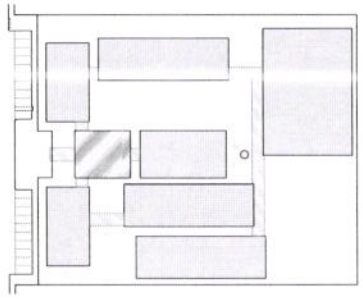

CROQUI DE REFERÊNCIA

LEGENDA:

	INDICAÇÃO NÍVEIS PLANTA E CORTE		INDICAÇÃO DE VISTAS
	INDICAÇÃO DE CORTES		ESPECIFICAÇÃO DE MATERIAIS
	INDICAÇÃO DE FACHADAS	X	INDICAÇÃO DE EIXOS
JA2 PM2	INDICAÇÃO DE PORTAS E JANELAS		INDICAÇÃO DE ELEMENTOS (BANCADA, PRATELEIRAS E ETC.)

NOTAS

- MEDIDAS E NÍVEIS EM METROS
- VERIFICAR POSIÇÃO EXATA DOS PILARES NO PROJETO ESTRUTURAL
- VERIFICAR DETALHES CONSTRUTIVOS PERTINENTES NO PROJETO DE DETALHAMENTO
- SEGUIR ORIENTAÇÃO DO PROJETO QUANTO A UTILIZAÇÃO DAS CORES; CASO SEJA NECESSÁRIA ALTERAÇÃO, CONSULTAR O CADERNO DE ESTUDO DE CORES
- EM CASO DE CONFLITO DE INFORMAÇÕES ENTRE O PROJETO GRÁFICO E O MEMORIAL DESCRITIVO E ESPECIFICAÇÕES TÉCNICAS, PREVALECE A INFORMAÇÃO CONTIDA NO DESENHO
- ALTERAÇÕES NESTE PROJETO SOMENTE COM AUTORIZAÇÃO EXPRESSA DO FNDE

REFERÊNCIA:

- PLANILHA DE QUANTITATIVOS
- MEMORIAL DESCRITIVO E ESPECIFICAÇÕES TÉCNICAS

FNDE Fundo Nacional de Desenvolvimento da Educação — Ministério da Educação — GOVERNO FEDERAL BRASIL PAÍS RICO É PAÍS SEM POBREZA

PROJETO PADRÃO - FNDE

MUNICÍPIO – UF:

PROPRIETÁRIO:

ENDEREÇO:

PROPRIETÁRIO

RESP. TÉCNICO — CAU/ CREA

OLFO — CAU/ CREA — RA

CPL. 0 — FLS 125

OBSERVAÇÕES:

ESPECIFICAÇÕES

PISO

1 - CIMENTADO DESEMPENADO
2 - CERÂMICA 40 x 40 cm COR BRANCO ANTIDERRAPANTE
3 - CERÂMICA 40 x 40 cm COR CINZA ANTIDERRAPANTE
4 - GRANITINA
5 - INTERTRAVADO DE CONCRETO
6 - PISO INDUSTRIAL POLIDO EM CONCRETO ARMADO
7 - GRAMA

PAREDE

1 - CERÂMICA 30 x 40 cm COR BRANCO ATÉ 95 cm + FAIXA DE MADEIRA COM VERNIZ FOSCO E PINTURA ACRÍLICA
2 - CERÂMICA 30 x 40 cm COR BRANCO ATÉ 160 cm + FAIXA CERÂMICA 10 x 10 cm AZUL E PINTURA ACRÍLICA
3 - CERÂMICA 30 x 40 cm COR BRANCO ATÉ 160 cm + FAIXA CERÂMICA 10 x 10 cm VERMELHA E PINTURA ACRÍLICA
4 - CERÂMICA 30 x 40 cm COR BRANCO ATÉ O TETO
5 - PINTURA ACRÍLICA

TETO

1 - LAJE PINTURA PVA LÁTEX BRANCO NEVE SOBRE MASSA CORRIDA PVA
2 - ESTRUTURA APARENTE

LEGENDA

BANCADAS - B*

B1	GRANITO CINZA ANDORINHA - esp. 2 cm - 0,6 x 2,69 H = 0,9 m - Triagem/ Lavagem
B2	GRANITO CINZA ANDORINHA - esp. 2 cm - 0,6 x 4,03 H = 0,9 m - Preparo sucos e sobremesa
B3	GRANITO CINZA ANDORINHA - esp. 2 cm - 0,6 x 5,13 H = 0,9 m - Preparo guarnições e carnes
B4	GRANITO CINZA ANDORINHA - esp. 2 cm - 0,6 x 3,84 H = 0,9 m - Lavagem louça
B5	GRANITO CINZA ANDORINHA - esp. 2 cm - 0,3 x 2,24 H = 0,92 m - Área de preparo e lavagem
B6	GRANITO CINZA ANDORINHA - esp. 2 cm - 0,5 x 2,65 H = 0,90 m (x4) - Sanitários fem. e masc.
B7	GRANITO CINZA ANDORINHA - esp. 2 cm - 0,5 x 1,45 H = 0,90 m (x2) - Vestiários fem. e masc.
B8	GRANITO CINZA ANDORINHA - esp. 2 cm - 0,5 x 0,70 H = 0,90 m (x2) - Vestiários fem. e masc.
B9	GRANITO CINZA ANDORINHA - esp. 2 cm - 0,6 x 7,20 H = 0,75 m - Biblioteca
B10	GRANITO CINZA ANDORINHA - esp. 2 cm - 0,6 x 5,36 H = 0,75 m - Biblioteca
B11	GRANITO CINZA ANDORINHA - esp. 2 cm - 0,6 x 7,05 H = 0,75 m - Informática
B12	GRANITO CINZA ANDORINHA - esp. 2 cm - 0,6 x 7,35 H = 0,75 m - Informática
B13	GRANITO CINZA ANDORINHA - esp. 2 cm - 0,6 x 5,36 H = 0,75 m - Informática
B14	GRANITO CINZA ANDORINHA - esp. 2 cm - 0,6 x 4,00 H = 0,75 m - Informática
B15	GRANITO CINZA ANDORINHA - esp. 2 cm - 0,6 x 6,00 H = 0,90 m - Laboratório
B16	GRANITO CINZA ANDORINHA - esp. 2 cm - 1,2 x 4,80 H = 0,90 m - Laboratório
B17	GRANITO CINZA ANDORINHA - esp. 2 cm - 0,6 x 7,75 H = 0,90 m - Laboratório
B18	GRANITO CINZA ANDORINHA - esp. 2 cm - 0,9 x4,00 H = 0,90 m - Laboratório

PRATELEIRAS - PT*

PT1	GRANITO CINZA ANDORINHA - esp. 2 cm - 0,4 x 7,20 (x4) - Despensa
PT2	GRANITO CINZA ANDORINHA - esp. 2 cm - 0,4 x 1,67 (x4) - Copinho
PT3	GRANITO CINZA ANDORINHA - esp. 2 cm - 0,4 x 2,50 (x4) - DML

DIVISÓRIAS - DV*

DV1	GRANITO CINZA ANDORINHA - esp. 2 cm - H = 1,80 m - Sanit. masc. e fem.

BANCOS - BA*

BA1	BANCO DE GRANITO CINZA ANDORINHA - 0,4 x 2,05/ H = 0,45m (x2) - Vest. fem. e mas.
BA2	ASSENTO EM CONCRETO PRÉ MOLDADO - 0,4x 3,20 (x2) - Bloco A
BA3	ASSENTO EM CONCRETO PRÉ MOLDADO - 0,4 **x 3,46 (x6) - Bloco D**
BA4	ASSENTO EM CONCRETO PRÉ MOLDADO - 0,4 x 6,00 (x10) - Blocos E1, E2 e F
BA5	ASSENTO EM "L" EM CONCRETO PRÉ MOLDADO - 0,4 x 3,00 (x10) - Pátio aberto
DP1	DETALHE PILAR EM CONCRETO PRÉ MOLDADO - 0,4 x 0,4 (x05) - Circulações e pavilhões

COBOGÓ EM CONCRETO

CB1	COBOGÓ EM CONCRETO (40 x 40) Dim. linear- 8,40 m/ H = 1,80 m - Pátio de serviço
CB2	COBOGÓ EM CONCRETO (40 x 40) Dim. linear- 2,60 m/ H = 1,20 m (x5) - Bloco A e D-lamparina

VER AMPLIAÇÕES E DETALHES ESPECÍFICOS

QUADRO DE ÁREAS

Item	Ambiente	Área (m²)	Perímetro
1	DIREÇÃO	11,53 m²	15,62 m
2	SANITÁRIO FEMININO	3,67 m²	5,96 m
3	SANITÁRIO MASCULINO	3,67 m²	5,96 m
4	ALMOXARIFADO	8,33 m²	12,90 m
5	COORDENAÇÃO	18,04 m²	16,20 m
6	SALA DOS PROFESSORES	25,25 m²	21,31 m
7	SECRETARIA	26,50 m²	24,10 m
8	CIRCULAÇÃO 1	23,90 m²	23,99 m
9	CIRCULAÇÃO 2 (ABERTA)	2,88 m²	7,06 m
10	SAGUÃO (ABERTO)	12,18 m²	15,86 m

AREA TOTAL SEM PAREDES = 116,86 m²

AREA TOTAL COM PAREDES = 132,74 m²

ESCOLA 12 SALAS DE AULA

PROJETO DE ARQUITETURA

COORDENAÇÃO: CGEST - Coordenação Geral de Infraestrutura Educacional

BLOCO A - ADMINISTRATIVO
PLANTA BAIXA

ARQ

FORMATO (841X594) — REVISÃO: R.00 — ESCALA: 1/50 — DATA EMISSÃO: MAIO/ 2014 — PRANCHA: 09/42

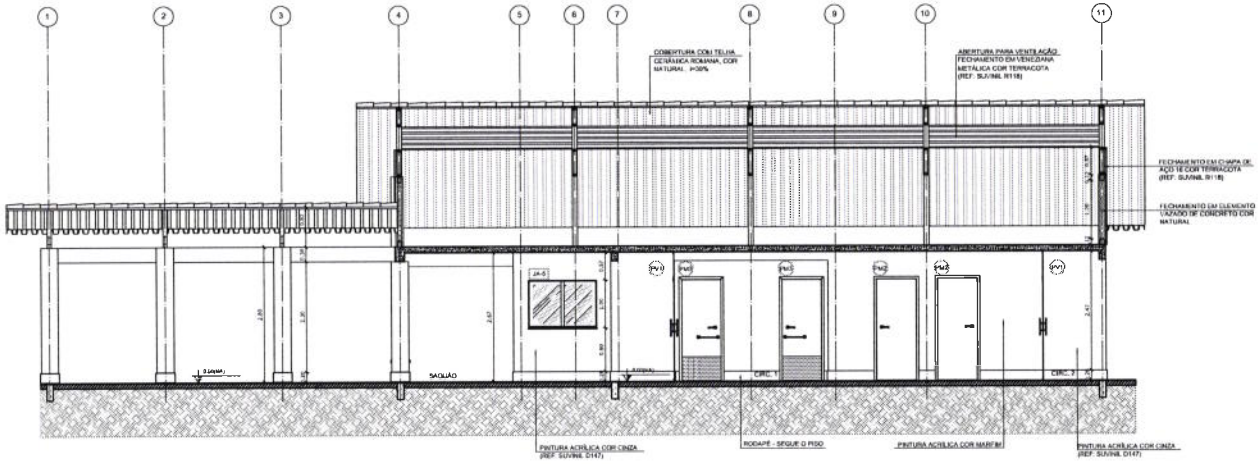

1 CORTE A-A
ESCALA 1/50

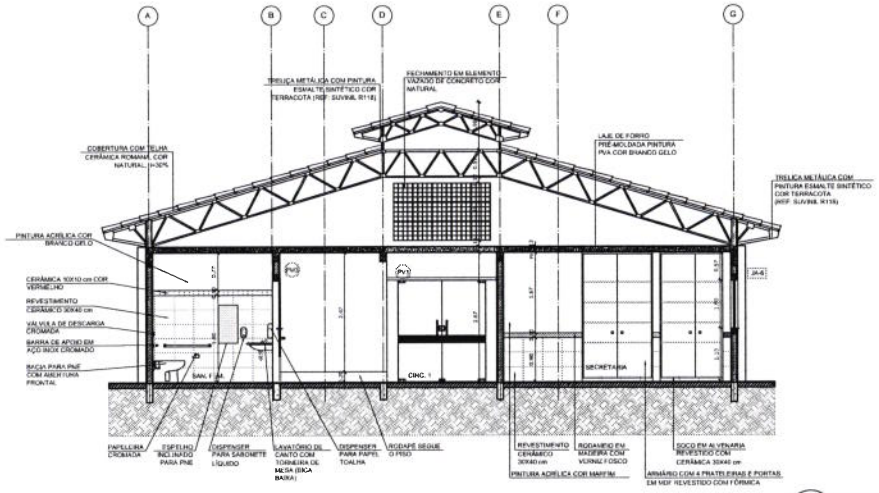

2 CORTE B-B
ESCALA 1/50

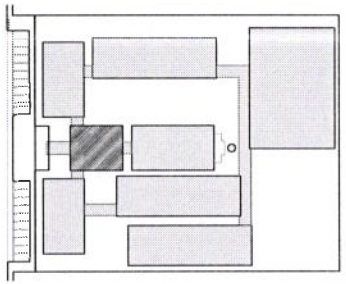

CROQUI DE REFERÊNCIA

LEGENDA

INDICAÇÃO NÍVEIS PLANTA E CORTE		INDICAÇÃO DE VISTAS	
INDICAÇÃO DE CORTES		ESPECIFICAÇÃO DE MATERIAIS	
INDICAÇÃO DE FACHADAS		INDICAÇÃO DE EIXOS	
INDICAÇÃO DE PORTAS E JANELAS		INDICAÇÃO DE ELEMENTOS (MANEIRA, PRATELEIRAS E TIL.)	

NOTAS

- MEDIDAS E NÍVEIS EM METROS
- VERIFICAR POSIÇÃO EXATA DOS PILARES NO PROJETO ESTRUTURAL
- VERIFICAR DETALHES CONSTRUTIVOS PERTINENTES NO PROJETO DE DETALHAMENTO
- SEGUIR ORIENTAÇÃO DO PROJETO QUANTO A UTILIZAÇÃO DAS CORES, CASO SEJA NECESSÁRIA ALTERAÇÃO, CONSULTAR O CADERNO DE ESTUDO DE CORES
- EM CASO DE CONFLITO DE INFORMAÇÕES ENTRE O PROJETO GRÁFICO E O MEMORIAL DESCRITIVO E ESPECIFICAÇÕES TÉCNICAS, PREVALECE A INFORMAÇÃO CONTIDA NO DESENHO
- ALTERAÇÕES NESTE PROJETO SOMENTE COM AUTORIZAÇÃO EXPRESSA DO FNDE

REFERÊNCIA:

- PLANILHA DE QUANTITATIVOS
- MEMORIAL DESCRITIVO E ESPECIFICAÇÕES TÉCNICAS

FNDE Fundo Nacional de Desenvolvimento da Educação — Ministério da Educação — GOVERNO FEDERAL BRASIL PAÍS RICO É PAÍS SEM POBREZA

PROJETO PADRÃO - FNDE

MUNICÍPIO – UF:

PROPRIETÁRIO:

ENDEREÇO:

PROPRIETÁRIO

RESP. TÉCNICO — CAU/ CREA

DLFD

CAU/ CREA

RA

OBSERVAÇÕES:

Prefeitura Municipal de ... CE Comissão Permanente de Licitação
CPL
Fls 176

ESCOLA 12 SALAS DE AULA

PROJETO DE ARQUITETURA

COORDENAÇÃO: CGEST - Coordenação Geral de Infraestrutura Educacional

BLOCO A - ADMINISTRATIVO
CORTES

ARQ

REVISÃO: R 03

ESCALA: 1/50

DATA EMISSÃO: MAIO 2014

FORMATO: (841X594)

PRANCHA: 10/42

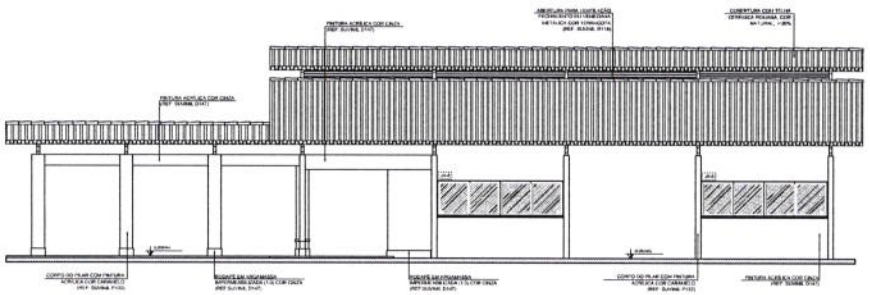

1 FACHADA 1
ESCALA 1/50

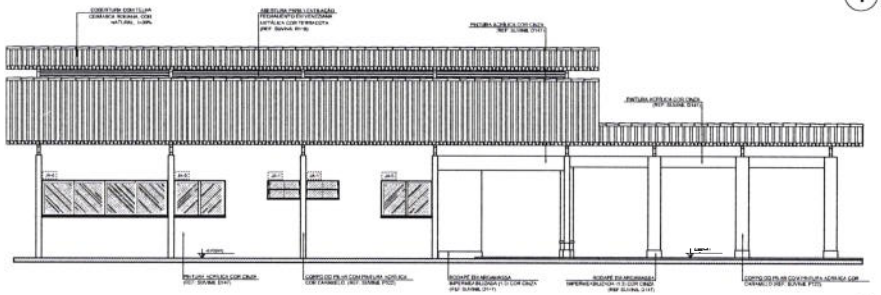

2 FACHADA 3
ESCALA 1/50

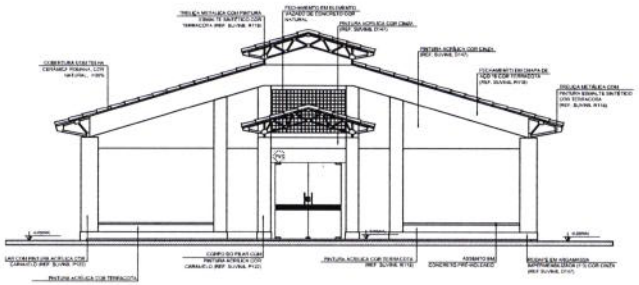

3 FACHADA 2
ESCALA 1/50

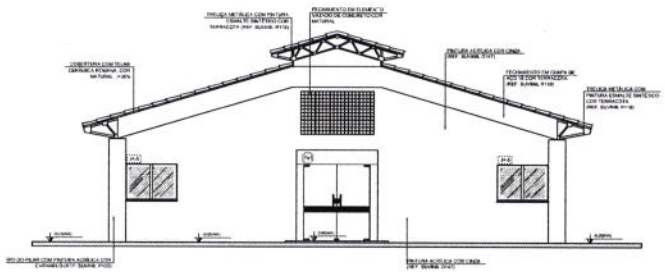

4 FACHADA 4
ESCALA 1/50

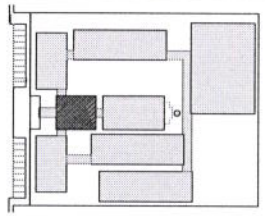

CROQUI DE REFERÊNCIA

LEGENDA

INDICAÇÃO NÍVEIS PLANTA E CORTE		INDICAÇÃO DE CORTES	
INDICAÇÃO DE CORTES		ESPECIFICAÇÃO DE MATERIAIS	
INDICAÇÃO DE FACHADAS		INDICAÇÃO DE EIXOS	
INDICAÇÃO DE PORTAS E JANELAS		INDICAÇÃO DE ELEMENTOS (ARMÁRIOS, PRANCHAS, ETC.)	

NOTAS

- MEDIDAS E NÍVEIS EM METROS
- VERIFICAR INSERÇÃO EXATA DOS PILARES NO PREDIO EXISTENTE
- VERIFICAR DETALHES E DIMENSÕES PERTINENTES AO PROJETO DE DETALHAMENTO
- SEGUIR ORIENTAÇÃO DO PROJETO QUANTO A UTILIZAÇÃO DAS CORES, CASO NÃO ESPECIFICADA
- ATENÇÃO: COMPATIBILIZAR O CADERNO DE ESTUDO DE CORES
- EM CASO DE CONFLITO DE INFORMAÇÕES ENTRE O PROJETO GRÁFICO E O MEMORIAL DESCRITIVO E ESPECIFICAÇÕES TÉCNICAS PREVALECE A INFORMAÇÃO CONTIDA NO DESENHO
- ALTERAÇÕES NESTE PROJETO SOMENTE COM AUTORIZAÇÃO EXPRESSA DO FNDE

REFERÊNCIA

- PLANILHA DE QUANTITATIVOS
- MEMORIAL DESCRITIVO E ESPECIFICAÇÕES TÉCNICAS

FNDE Fundo Nacional de Desenvolvimento da Educação — Ministério da Educação — BRASIL

PROJETO PADRÃO - FNDE

MUNICÍPIO – UF:

PROPRIETÁRIO:

ENDEREÇO:

PROPRIETÁRIO

RESP. TÉCNICO

LOTE

CALÇ. / ÁREA

RA

OBSERVAÇÕES:

ESCOLA 12 SALAS DE AULA

PROJETO DE ARQUITETURA

COORDENAÇÃO: COEST - Coordenação Geral de Infraestrutura Educacional

BLOCO A - ADMINISTRATIVO

FACHADAS

ARQ

ESCALA: 1:50

DESENHO: CBB

DATA/REVISÃO: MAIO 2012

PRANCHA: 11/42

Prefeitura Municipal de Ilhéus - CE Comissão Permanente de Licitação
CPL
Fls 177

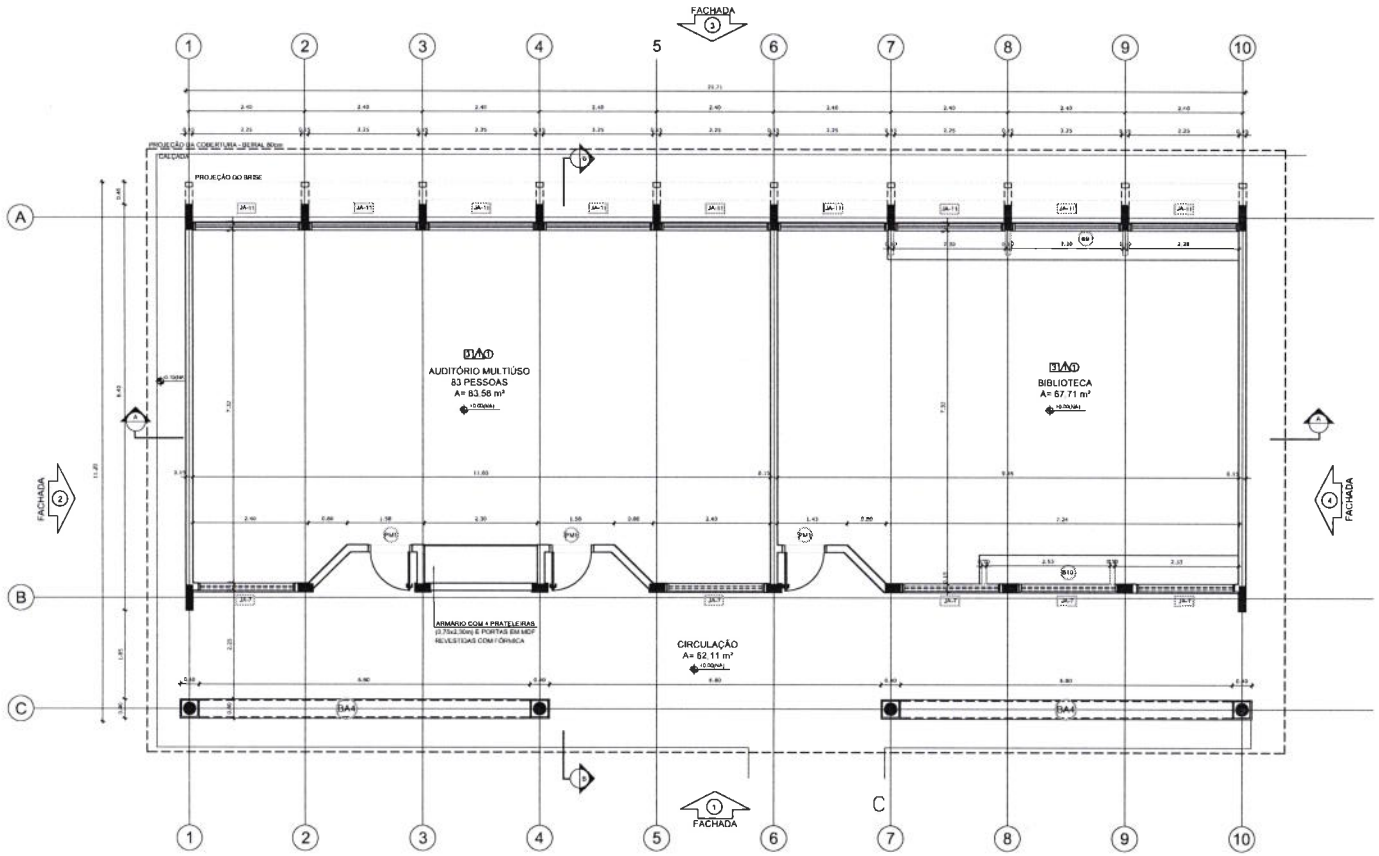

1 PLANTA BAIXA
ESCALA 1/50

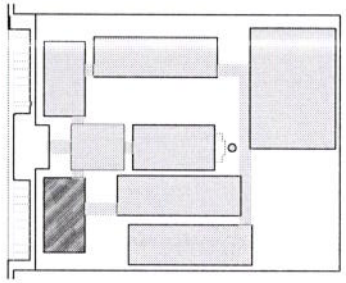

CROQUI DE REFERÊNCIA

LEGENDA

	INDICAÇÃO NÍVEIS PLANTA & CORTE		INDICAÇÃO DE VISTAS
	INDICAÇÃO DE CORTES		ESPECIFICAÇÃO DE MATERIAIS
	INDICAÇÃO DE FACHADAS		INDICAÇÃO DE EIXOS
	INDICAÇÃO DE PORTAS E JANELAS		INDICAÇÃO DE ELEMENTOS (BANCADA, PRATELEIRAS E ETC.)

NOTAS

- MEDIDAS E NÍVEIS EM METROS
- VERIFICAR POSIÇÃO EXATA DOS PILARES NO PROJETO ESTRUTURAL
- VERIFICAR DETALHES CONSTRUTIVOS PERTINENTES NO PROJETO DE DETALHAMENTO
- SEGUIR ORIENTAÇÃO DO PROJETO QUANTO A UTILIZAÇÃO DAS CORES, CASO SEJA NECESSÁRIA ALTERAÇÃO, CONSULTAR O CADERNO DE ESTUDO DE CORES
- EM CASO DE CONFLITO DE INFORMAÇÕES ENTRE O PROJETO GRÁFICO E O MEMORIAL DESCRITIVO E ESPECIFICAÇÕES TÉCNICAS, PREVALECE A INFORMAÇÃO CONTIDA NO DESENHO
- ALTERAÇÕES NESTE PROJETO SOMENTE COM AUTORIZAÇÃO EXPRESSA DO FNDE

REFERÊNCIA:

- PLANILHA DE QUANTITATIVOS
- MEMORIAL DESCRITIVO E ESPECIFICAÇÕES TÉCNICAS

FNDE Fundo Nacional de Desenvolvimento da Educação — Ministério da Educação — GOVERNO FEDERAL BRASIL PAÍS RICO É PAÍS SEM POBREZA

PROJETO PADRÃO - FNDE

MUNICÍPIO – UF:

PROPRIETÁRIO:

ENDEREÇO:

PROPRIETÁRIO

RESP. TÉCNICO — CAU/BR

DLFD — CAU/ CREA

RA

OBSERVAÇÕES:

ESPECIFICAÇÕES

PISO
1 - CIMENTADO DESEMPENADO
2 - CERÂMICA 40 x 40 cm COR BRANCO ANTIDERRAPANTE
3 - CERÂMICA 40 x 40 cm COR CINZA ANTIDERRAPANTE
4 - GRAMADO
5 - BRITA
6 - PISO INDUSTRIAL POLIDO EM CONCRETO ARMADO

PAREDE
1 - CERÂMICA 30 x 40 cm COR BRANCO ATÉ 90 cm + FAIXA DE MADEIRA COM VERNIZ FOSCO E PINTURA ACRÍLICA
2 - CERÂMICA 30 x 40 cm COR BRANCO ATÉ 180 cm + FAIXA CERÂMICA 10 x 10 cm AZUL E PINTURA ACRÍLICA
3 - CERÂMICA 30 x 40 cm COR BRANCO ATÉ 150 cm + FAIXA CERÂMICA 10 x 10 cm VERMELHA E PINTURA ACRÍLICA
4 - CERÂMICA 30 x 40 cm COR BRANCO ATÉ O TETO
5 - PINTURA ACRÍLICA ACETINADA COR CINZA

TETO
1 - LAJE PINTURA PVA LÁTEX BRANCO NEVE SOBRE MASSA CORRIDA PVA
2 - ESTRUTURA APARENTE

LEGENDA

BANCADAS - B*

B1	GRANITO CINZA ANDORINHA - esp. 2 cm - 0,6 x 2,86 m + 0,9 m - Triagem/ Lavagem
B2	GRANITO CINZA ANDORINHA - esp. 2 cm - 0,6 x 4,07 m + 0,9 m - Preparo sucos e vitaminas
B3	GRANITO CINZA ANDORINHA - esp. 2 cm - 0,9 x 5,10 m + 0,9 m - Preparo guarnições e carnes
B4	GRANITO CINZA ANDORINHA - esp. 2 cm - 0,6 x 3,64 m + 0,9 m - Lavagem louças
B5	GRANITO CINZA ANDORINHA - esp. 2 cm - 0,3 x 3,74 m + 0,47 m - Área de preparo e lavagem
B6	GRANITO CINZA ANDORINHA - esp. 2 cm - 0,5 x 2,65 m + 0,90 m (x4) - Sanitários fem. e masc.
B7	GRANITO CINZA ANDORINHA - esp. 2 cm - 0,5 x 1,40 m + 0,90 m (x2) - Vestiários fem. e masc.
B8	GRANITO CINZA ANDORINHA - esp. 2 cm - 0,5 x 0,70 m + 0,90 m (x2) - Vestiários fem. e masc.
B9	GRANITO CINZA ANDORINHA - esp. 2 cm - 0,6 x 7,20 m + 0,75 m - Biblioteca
B10	GRANITO CINZA ANDORINHA - esp. 2 cm - 0,6 x 5,30 m + 0,75 m - Biblioteca
B11	GRANITO CINZA ANDORINHA - esp. 2 cm - 0,6 x 7,00 m + 0,75 m - Informática
B12	GRANITO CINZA ANDORINHA - esp. 2 cm - 0,6 x 7,30 m + 0,75 m - Informática
B13	GRANITO CINZA ANDORINHA - esp. 2 cm - 0,6 x 5,35 m + 0,75 m - Informática
B14	GRANITO CINZA ANDORINHA - esp. 2 cm - 0,6 x 4,00 m + 0,75 m - Informática
B15	GRANITO CINZA ANDORINHA - esp. 2 cm - 0,6 x 8,00 m + 0,90 m - Laboratório
B16	GRANITO CINZA ANDORINHA - esp. 2 cm - 1,2 x 4,80 m + 0,90 m - Laboratório
B17	GRANITO CINZA ANDORINHA - esp. 2 cm - 0,6 x 7,75 m + 0,90 m - Laboratório
B18	GRANITO CINZA ANDORINHA - esp. 2 cm - 0,9 x 4,00 m + 0,90 m - Laboratório

PRATELEIRAS - PT*

PT1	GRANITO CINZA ANDORINHA - esp. 2 cm - 0,4 x 7,20 (m4) - Despensa
PT2	GRANITO CINZA ANDORINHA - esp. 2 cm - 0,4 x 1,67 (m4) - Cozinha
PT3	GRANITO CINZA ANDORINHA - esp. 2 cm - 0,4 x 2,55 (m4) - DML

DIVISÓRIAS - DV*

DV1	GRANITO CINZA ANDORINHA - esp. 2 cm - H = 1,80 m - Sanit. masc. e fem.

BANCOS - BA*

BA1	BANCO DE GRANITO CINZA ANDORINHA - 2,4 x 2,0m H = 0,45m (x2) - Vest. fem. e masc.
BA2	ASSENTO EM CONCRETO PRÉ MOLDADO - 0,4x 3,80 (x2) - Bloco A
BA3	ASSENTO EM CONCRETO PRÉ MOLDADO - 0,4 x 3,45 (x8) - Bloco D
BA4	ASSENTO E EM CONCRETO PRÉ MOLDADO - 0,4 x 6,80 (x16) - Blocos E1, E2 e F
BA5	ASSENTO EM "L" EM CONCRETO PRÉ MOLDADO - 0,4 x 3,80 (x16) - Pátio aberto
DP	DETALHE PILAR EM CONCRETO PRÉ MOLDADO - 0,4 x 0,4 (x85) - Circulações e passarelas

COBOGÓ EM CONCRETO

CB1	COBOGÓ EM CONCRETO (40 x 40) Dim. linear 8,40 m/ H = 1,80 m - Parco de serviço
CB2	COBOGÓ EM CONCRETO (40 x 40) Dim. linear 2,80 m/ H = 1,20 m (x5) - Bloco A e Demais

*VER AMPLIAÇÕES E DETALHES ESPECÍFICOS

QUADRO DE ÁREAS

Item	Ambiente	Área (m²)	Perímetro
1	AUDITÓRIO	83,56 m²	40,90 m
2	BIBLIOTECA	67,71 m²	35,07 m
3	CIRCULAÇÃO (ABERTA)	62,11 m²	32,23 m

ÁREA TOTAL SEM PAREDES = 151,39 m²
ÁREA TOTAL COM PAREDES = 162,30 m²

Prefeitura Municipal de Licitação — Comissão Permanente de Licitação — CPL — Fls. 9

ESCOLA 12 SALAS DE AULA
PROJETO DE ARQUITETURA

COORDENAÇÃO: COINFRA - Coordenação Geral de Infraestrutura Educacional

BLOCO B - PEDAGÓGICO
PLANTA BAIXA

ARQ

FORMATO (841X594) — REVISÃO R.03 — ESCALA 1:50 — DATA EMISSÃO MAIO/ 2014 — PRANCHA 12/42

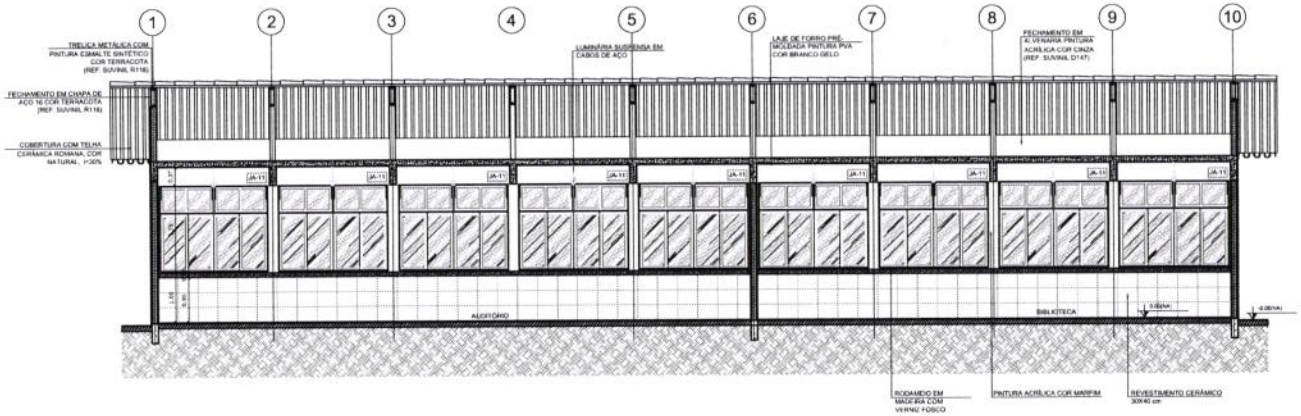

1 CORTE A-A
ESCALA 1/50

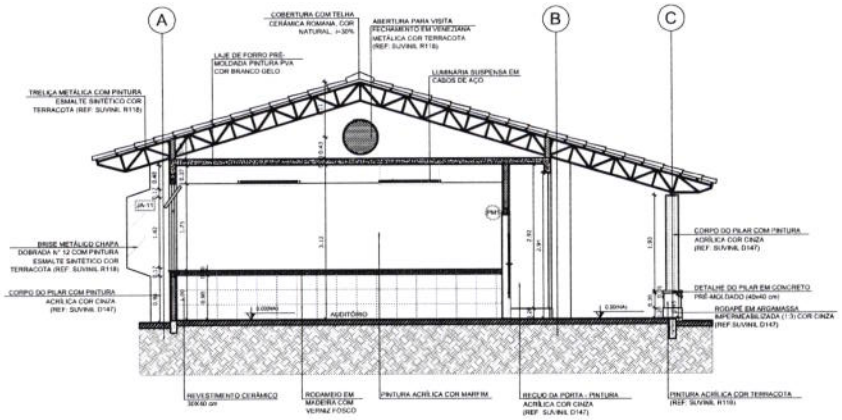

2 CORTE B-B
ESCALA 1/50

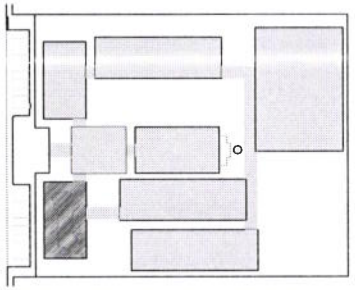

CROQUI DE REFERÊNCIA

LEGENDA:

	INDICAÇÃO NÍVEIS PLANTA E CORTE		INDICAÇÃO DE VISTAS
	INDICAÇÃO DE CORTES		ESPECIFICAÇÃO DE MATERIAIS
	INDICAÇÃO DE FACHADAS		INDICAÇÃO DE EIXOS
	INDICAÇÃO DE PORTAS E JANELAS		INDICAÇÃO DE ELEMENTOS (BANCADA, PRATELEIRAS E ETC.)

NOTAS

- MEDIDAS E NÍVEIS EM METROS
- VERIFICAR POSIÇÃO EXATA DOS PILARES NO PROJETO ESTRUTURAL
- VERIFICAR DETALHES CONSTRUTIVOS PERTINENTES NO PROJETO DE DETALHAMENTO
- SEGUIR ORIENTAÇÃO DO PROJETO QUANTO A UTILIZAÇÃO DAS CORES. CASO SEJA NECESSÁRIA ALTERAÇÃO, CONSULTAR O CADERNO DE ESTUDO DE CORES
- EM CASO DE CONFLITO DE INFORMAÇÕES ENTRE O PROJETO GRÁFICO E O MEMORIAL DESCRITIVO E ESPECIFICAÇÕES TÉCNICAS, PREVALECE A INFORMAÇÃO CONTIDA NO DESENHO
- ALTERAÇÕES NESTE PROJETO SOMENTE COM AUTORIZAÇÃO EXPRESSA DO FNDE

REFERÊNCIA

- PLANILHA DE QUANTITATIVOS
- MEMORIAL DESCRITIVO E ESPECIFICAÇÕES TÉCNICAS

FNDE Fundo Nacional de Desenvolvimento da Educação — Ministério da Educação — GOVERNO FEDERAL BRASIL PAÍS RICO É PAÍS SEM POBREZA

PROJETO PADRÃO - FNDE

MUNICÍPIO – UF:

PROPRIETÁRIO:

ENDEREÇO:

PROPRIETÁRIO

RESP. TÉCNICO — CAU/ CREA

DLFD — CAU/ CREA

RA

OBSERVAÇÕES:

CE Comissão Permanente de Licitação Prefeitura Municipal
CPL
HS
179

ESCOLA 12 SALAS DE AULA

PROJETO DE ARQUITETURA

COORDENAÇÃO: CGEST - Coordenação Geral de Infraestrutura Educacional	BLOCO B - PEDAGÓGICO CORTES		ARQ
FORMATO (841X594)	REVISÃO: R 03	ESCALA: 1:50 DATA EMISSÃO: MARÇO 2014	PRANCHA: 13/42

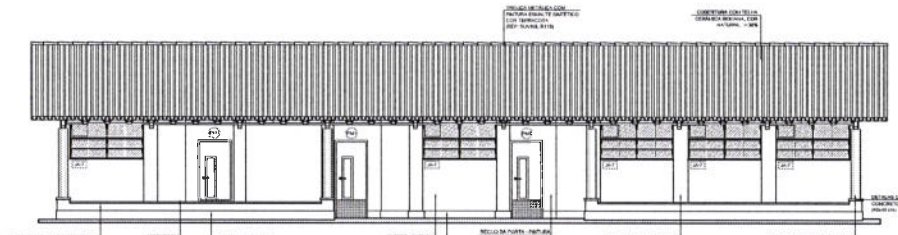

1 FACHADA 1
ESCALA 1/50

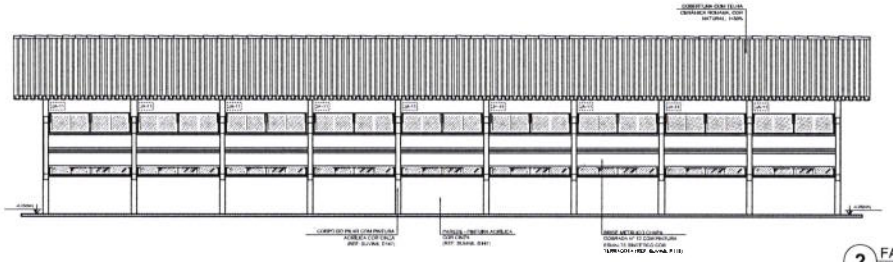

2 FACHADA 3
ESCALA 1/50

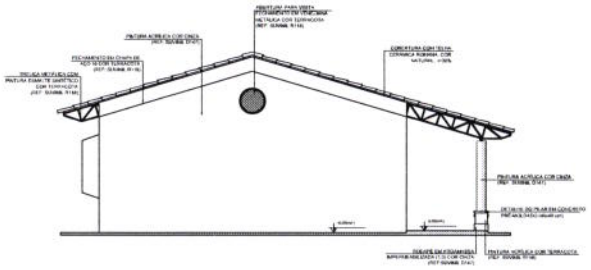

3 FACHADA 2
ESCALA 1/50

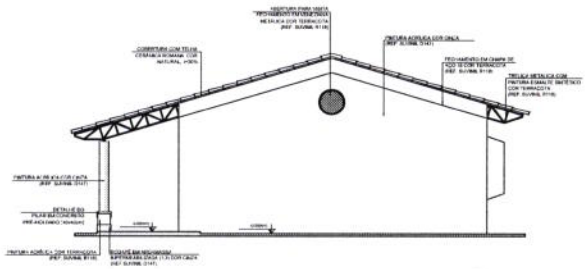

4 FACHADA 4
ESCALA 1/50

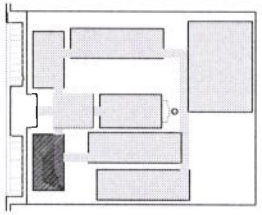

CROQUI DE REFERÊNCIA

LEGENDA

NOTAS:
- MEDIDAS EM MILÍMETROS
- VERIFICAR POSIÇÃO EXATA DOS RALOS NO PROJETO ESTRUTURAL
- VERIFICAR DETALHES CONSTRUTIVOS NO PROJETO DE ARQUITETURA
- SEGUIR OBRIGATORIAMENTE O PROJETO GRÁFICO E MEMORIAL DAS CORES, CASO SEJA NECESSÁRIA ALTERAÇÃO, CONSULTAR O CADERNO DE ESTUDO DE CORES
- EM CASO DE CONFLITO DE INFORMAÇÕES ENTRE O PROJETO GRÁFICO E O MEMORIAL DESCRITIVO E ESPECIFICAÇÕES TÉCNICAS, PREVALECE A INFORMAÇÃO COLOCADA NO DESENHO
- ALTERAÇÕES NESTE PROJETO SOMENTE COM AUTORIZAÇÃO DA PREFEITURA

REFERÊNCIA:
- PLANTA DE DIMENSIONAMENTO
- MEMORIAL DESCRITIVO E ESPECIFICAÇÕES TÉCNICAS

FNDE Fundo Nacional de Desenvolvimento da Educação — Ministério da Educação — BRASIL

PROJETO PADRÃO - FNDE

MUNICÍPIO – UF:
PROPRIETÁRIO:
ENDEREÇO:

PROPRIETÁRIO

RESP. TÉCNICO

SUFO | CAU/ CREA

ÁREA

OBSERVAÇÕES:

ESCOLA 12 SALAS DE AULA
PROJETO DE ARQUITETURA

CONTRATANTE: CGEST - Coordenação Geral de Infraestrutura Educacional

BLOCO B - PEDAGÓGICO
FACHADAS

ARQ

DESENHO: R.G.S | ESCALA: 1/50 | DATA DESENHO: MAIO/2014 | PRANCHA: 14/42

Prefeitura Municipal de Ilhéus - BA
Comissão Permanente de Licitação
Fls 180
CPL

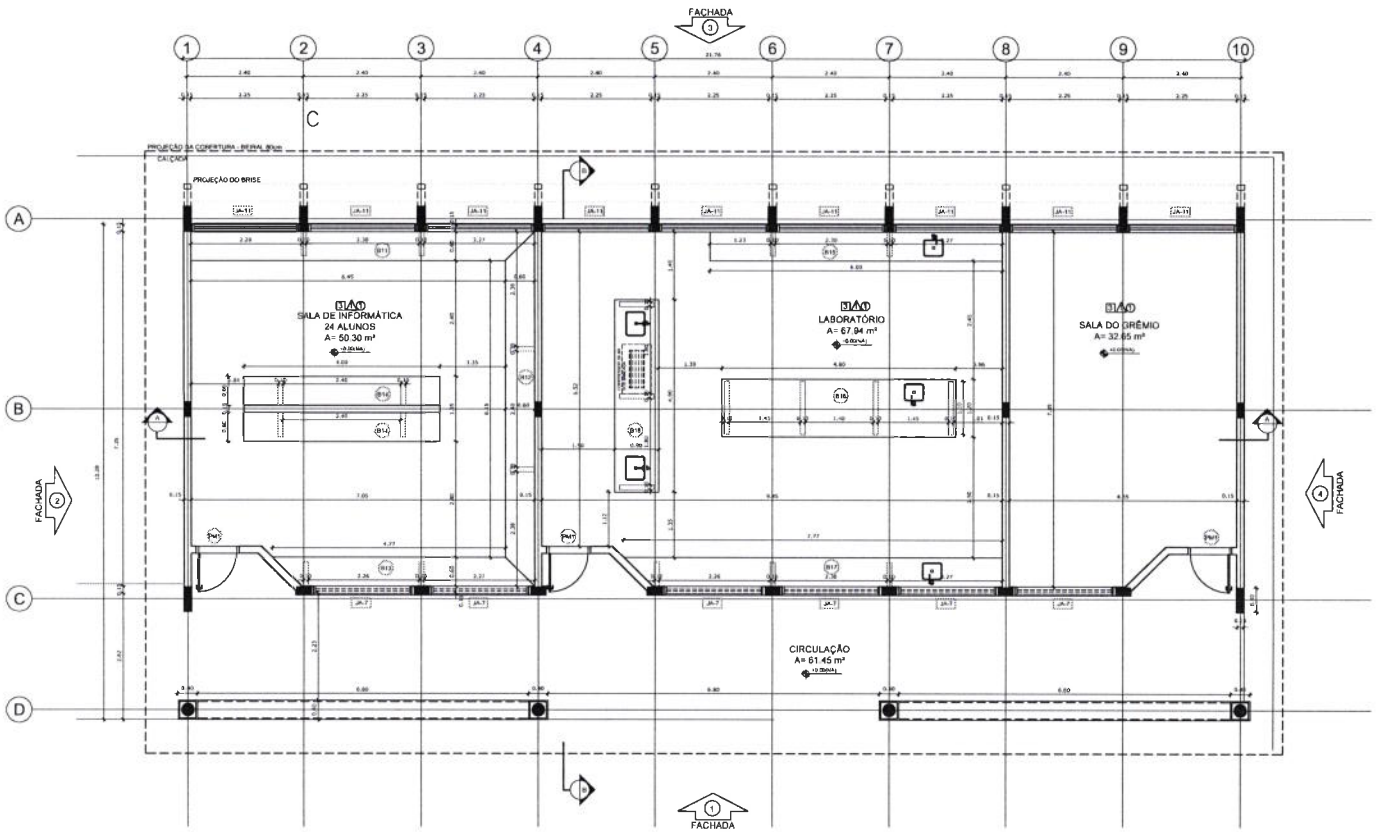

1 PLANTA BAIXA
ESCALA 1/50

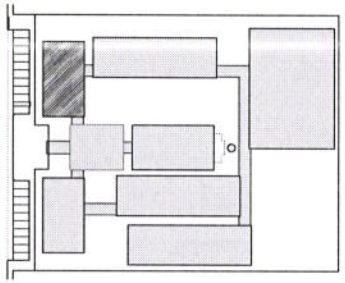

CROQUI DE REFERÊNCIA

LEGENDA:

	INDICAÇÃO NÍVEIS PLANTA E CORTE		INDICAÇÃO DE VISTAS
	INDICAÇÃO DE CORTES		ESPECIFICAÇÃO DE MATERIAIS
	INDICAÇÃO DE FACHADAS		INDICAÇÃO DE EIXOS
	INDICAÇÃO DE PORTAS E JANELAS		INDICAÇÃO DE ELEMENTOS (BANCADA, PRATELEIRAS E ETC.)

NOTAS

- MEDIDAS E NÍVEIS EM METROS
- VERIFICAR POSIÇÃO EXATA DOS PILARES NO PROJETO ESTRUTURAL
- VERIFICAR DETALHES CONSTRUTIVOS PERTINENTES NO PROJETO DE DETALHAMENTO
- SEGUIR ORIENTAÇÃO DO PROJETO QUANTO A UTILIZAÇÃO DAS CORES. CASO SEJA NECESSÁRIA ALTERAÇÃO, CONSULTAR O CADERNO DE ESTUDO DE CORES
- EM CASO DE CONFLITO DE INFORMAÇÕES ENTRE O PROJETO GRÁFICO E O MEMORIAL DESCRITIVO E ESPECIFICAÇÕES TÉCNICAS, PREVALECE A INFORMAÇÃO CONTIDA NO DESENHO
- ALTERAÇÕES NESTE PROJETO SOMENTE COM AUTORIZAÇÃO EXPRESSA DO FNDE

REFERÊNCIA:

- PLANILHA DE QUANTITATIVOS
- MEMORIAL DESCRITIVO E ESPECIFICAÇÕES TÉCNICAS

ESPECIFICAÇÕES

PISO

1 - CIMENTADO DESEMPENADO
2 - CERÂMICA 40 x 40 cm COR BRANCO ANTIDERRAPANTE
3 - CERÂMICA 40 x 40 cm COR CINZA ANTIDERRAPANTE
4 - CIMAMDO
5 - INRITA
6 - PISO INDUSTRIAL POLIDO EM CONCRETO ARMADO

PAREDE

1 - CERÂMICA 30 x 40 cm COR BRANCO ATÉ 50 cm + FAIXA DE MADEIRA COM VERNIZ FOSCO E PINTURA ACRÍLICA
2 - CERÂMICA 30 x 40 cm COR BRANCO ATÉ 150 cm + FAIXA CERÂMICA 10 x 10 cm AZUL E PINTURA ACRÍLICA
3 - CERÂMICA 30 x 40 cm COR BRANCO ATÉ 150 cm + FAIXA CERÂMICA 10 x 10 cm VERMELHA E PINTURA ACRÍLICA
4 - CERÂMICA 30 x 40 cm COR BRANCO ATÉ O TETO
5 - PINTURA ACRÍLICA ACETINADA COR CINZA

TETO

1 - LAJE PINTURA PVA LÁTEX BRANCO NEVE SOBRE MASSA CORRIDA PVA
2 - ESTRUTURA APARENTE

LEGENDA

BANCADAS - B*

B1	GRANITO CINZA ANDORINHA - esp. 2 cm - 0.6 x 2.86 H = 0.8 m - Triagem/ Lavagem
B2	GRANITO CINZA ANDORINHA - esp. 2 cm - 0.6 x 4.63 H = 0.8 m - Preparo secos e vertidos
B3	GRANITO CINZA ANDORINHA - esp. 2 cm - 0.6 x 0.73 H = 0.9 m - Preparo gordurosos e carnes
B4	GRANITO CINZA ANDORINHA - esp. 2 cm - 0.6 x 2.86 H = 0.9 m - Lavagem louças
B5	GRANITO CINZA ANDORINHA - esp. 2 cm - 0.3 x 3.24 H = 0.92 m - Área de preparo e lavagem
B6	GRANITO CINZA ANDORINHA - esp. 2 cm - 0.6 x 2.85 H = 0.90 m (x4) - Sanitários fem. e masc
B7	GRANITO CINZA ANDORINHA - esp. 2 cm - 0.5 x 1.43 H = 0.90 m (x2) - Vestiários fem. e masc
B8	GRANITO CINZA ANDORINHA - esp. 2 cm - 0.5 x 0.73 H = 0.90 m (x2) - Vestiários fem. e masc
B9	GRANITO CINZA ANDORINHA - esp. 2 cm - 0.8 x 7.20 H = 0.75 m - Biblioteca
B10	GRANITO CINZA ANDORINHA - esp. 2 cm - 0.8 x 0.30 H = 0.75 m - Biblioteca
B11	GRANITO CINZA ANDORINHA - esp. 2 cm - 0.6 x 7.05 H = 0.75 m - Informática
B12	GRANITO CINZA ANDORINHA - esp. 2 cm - 0.6 x 7.35 H = 0.75 m - Informática
B13	GRANITO CINZA ANDORINHA - esp. 2 cm - 0.6 x 0.30 H = 0.75 m - Informática
B14	GRANITO CINZA ANDORINHA - esp. 2 cm - 0.6 x 4.60 H = 0.75 m - Informática
B15	GRANITO CINZA ANDORINHA - esp. 2 cm - 0.6 x 8.80 H = 0.90 m - Laboratório
B16	GRANITO CINZA ANDORINHA - esp. 2 cm - 1.2 x 4.80 H = 0.90 m - Laboratório
B17	GRANITO CINZA ANDORINHA - esp. 2 cm - 0.6 x 7.75 H = 0.90 m - Laboratório
B18	GRANITO CINZA ANDORINHA - esp. 2 cm - 0.8 x4.00 H = 0.90 m - Laboratório

PRATELEIRAS - PT*

PT1	GRANITO CINZA ANDORINHA - esp. 2 cm - 0.4 x 7.20 (x4) - Biblioteca
PT2	GRANITO CINZA ANDORINHA - esp. 2 cm - 0.4 x 1.67 (x4) - Cozinha
PT3	GRANITO CINZA ANDORINHA - esp. 2 cm - 0.4 x 2.93 (x4) - DML

DIVISÓRIAS - DV*

DV1	GRANITO CINZA ANDORINHA - esp. 2 cm - H = 1.60 m - Sanit. masc. e fem.

BANCOS - BA*

BA1	BANCO DE GRANITO CINZA ANDORINHA - 0.4 x 2.05/ H = 0.45m (x2) - Vest. fem. e masc
BA2	ASSENTO EM CONCRETO PRÉ MOLDADO - 0.4x 3.20 (x2) - Bloco A
BA3	ASSENTO EM CONCRETO PRÉ MOLDADO - 0.4 x 3.45 (x8) - Bloco D
BA4	ASSENTO EM CONCRETO PRÉ MOLDADO - 0.4 x 4.80 (x10) - Blocos E1, E2 e F
BA5	ASSENTO EM "L" EM CONCRETO PRÉ MOLDADO - 0.4 x 3.00 (x18) - Pátio aberto
BA6	DETALHE PILAR EM CONCRETO PRÉ MOLDADO - 0.4 x 0.4 (x64) - Circulações e passarelas

COBOGÓ EM CONCRETO

CB1	COBOGÓ EM CONCRETO (40 x 40) Dim. linear: 0.40 m/ H = 1.00 m - Pátio de serviço
CB2	COBOGÓ EM CONCRETO (40 x 40) Dim. linear: 2.00 m/ H = 1.20 m (x2) - Bloco A e D-empena

*VER AMPLIAÇÕES E DETALHES ESPECÍFICOS

QUADRO DE ÁREAS

Item	Ambiente	Área (m²)	Perímetro
1	SALA DE INFORMÁTICA	50.30 m²	28.31 m
2	LABORATÓRIO	67.94 m²	33.11 m
3	SALA DO GRÊMIO	32.65 m²	23.31 m
3	CIRCULAÇÃO (ABERTA)	61.45 m²	52.23 m

ÁREA TOTAL REAL PARA FIN = 150.89 m²
AREA TOTAL COM PAREDES = 162.56 m²

FNDE Fundo Nacional de Desenvolvimento da Educação — Ministério da Educação — GOVERNO FEDERAL BRASIL PAÍS RICO É PAÍS SEM POBREZA

PROJETO PADRÃO - FNDE

MUNICÍPIO – UF:

PROPRIETÁRIO:

ENDEREÇO:

PROPRIETÁRIO

RESP. TÉCNICO — CAU/ CREA

DUTO — CAU/ CREA

RA

OBSERVAÇÕES:

ESCOLA 12 SALAS DE AULA
PROJETO DE ARQUITETURA

COORDENAÇÃO: COEST - Coordenação Geral de Infraestrutura Educacional

BLOCO C - PEDAGÓGICO
PLANTA BAIXA

ARQ

FORMATO (841X594) — REVISÃO R.00 — ESCALA 1/50 — DATA EMISSÃO MAR/2014 — PRANCHA 15/42

CPL Comissão Permanente de Licitação Prefeitura Municipal
Fls 181

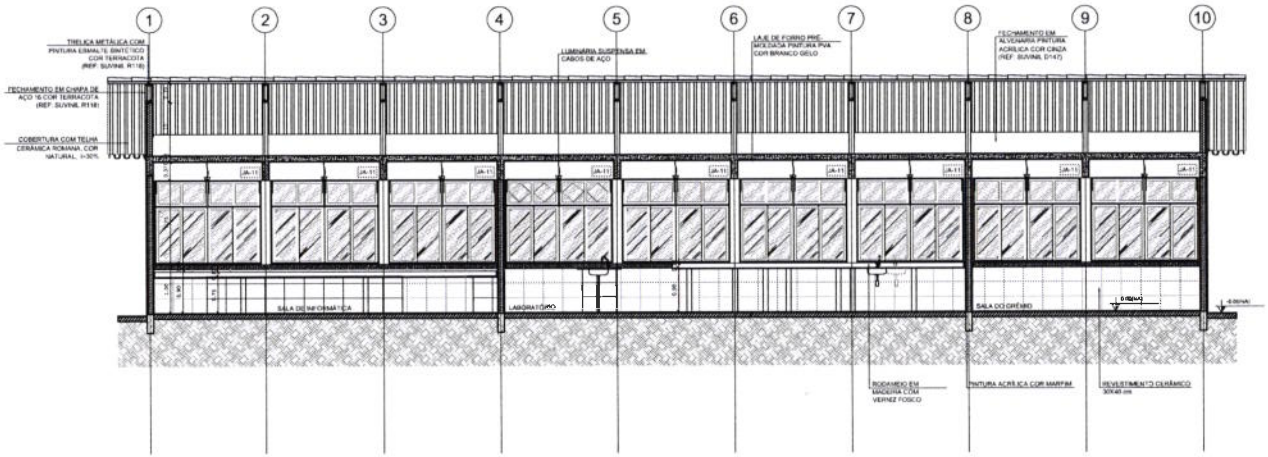

1 CORTE A-A
ESCALA 1/50

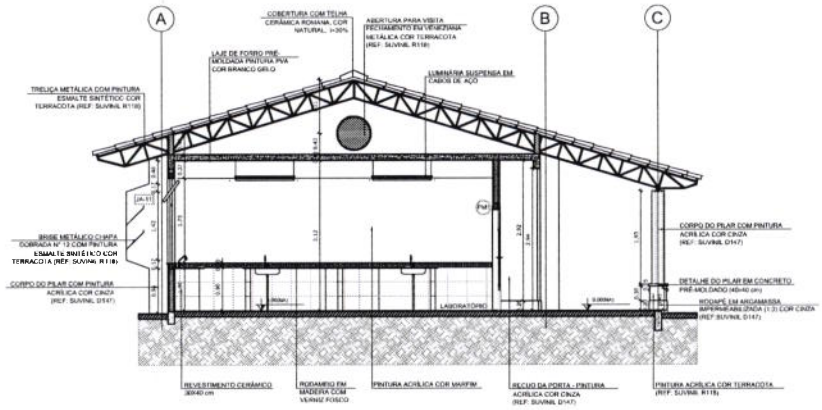

2 CORTE B-B
ESCALA 1/50

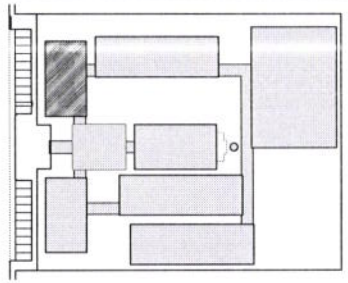

CROQUI DE REFERÊNCIA

LEGENDA

	INDICAÇÃO NÍVEIS PLANTA E CORTE		INDICAÇÃO DE VISTAS
	INDICAÇÃO DE CORTES	1 A 1	ESPECIFICAÇÃO DE MATERIAIS
	INDICAÇÃO DE FACHADAS	X	INDICAÇÃO DE EIXOS
JA1 PA1	INDICAÇÃO DE PORTAS E JANELAS		INDICAÇÃO DE ELEMENTOS (BANCADA, PRATELEIRAS E ETC.)

NOTAS

- MEDIDAS E NÍVEIS EM METROS
- VERIFICAR POSIÇÃO EXATA DOS PILARES NO PROJETO ESTRUTURAL
- VERIFICAR DETALHES CONSTRUTIVOS PERTINENTES NO PROJETO DE DETALHAMENTO
- SEGUIR ORIENTAÇÃO DO PROJETO QUANTO À UTILIZAÇÃO DAS CORES, CASO SEJA NECESSÁRIA ALTERAÇÃO, CONSULTAR O CADERNO DE ESTUDO DE CORES
- EM CASO DE CONFLITO DE INFORMAÇÕES ENTRE O PROJETO GRÁFICO E O MEMORIAL DESCRITIVO E ESPECIFICAÇÕES TÉCNICAS, PREVALECE A INFORMAÇÃO CONTIDA NO DESENHO
- ALTERAÇÕES NESTE PROJETO SOMENTE COM AUTORIZAÇÃO EXPRESSA DO FNDE

REFERÊNCIA:

- PLANILHA DE QUANTITATIVOS
- MEMORIAL DESCRITIVO E ESPECIFICAÇÕES TÉCNICAS

FNDE Fundo Nacional de Desenvolvimento da Educação — Ministério da Educação — GOVERNO FEDERAL BRASIL PAÍS RICO É PAÍS SEM POBREZA

PROJETO PADRÃO - FNDE

MUNICÍPIO – UF:

PROPRIETÁRIO:

ENDEREÇO:

PROPRIETÁRIO

RESP. TÉCNICO — CAU ORA

DUTO	CAU/ CREA
	RA

OBSERVAÇÕES:

Prefeitura Municipal de Itabuna CE Comissão Permanente de Licitação
CPL
Fls. 188

ESCOLA 12 SALAS DE AULA

PROJETO DE ARQUITETURA

COORDENAÇÃO: COEST - Coordenação Geral de Infraestrutura Educacional	BLOCO C - PEDAGÓGICO CORTES		ARQ
FORMATO (841X594)	REVISÃO R.03	ESCALA 1/50 DATA EMISSÃO MARÇO 2014	PRANCHA 16/42

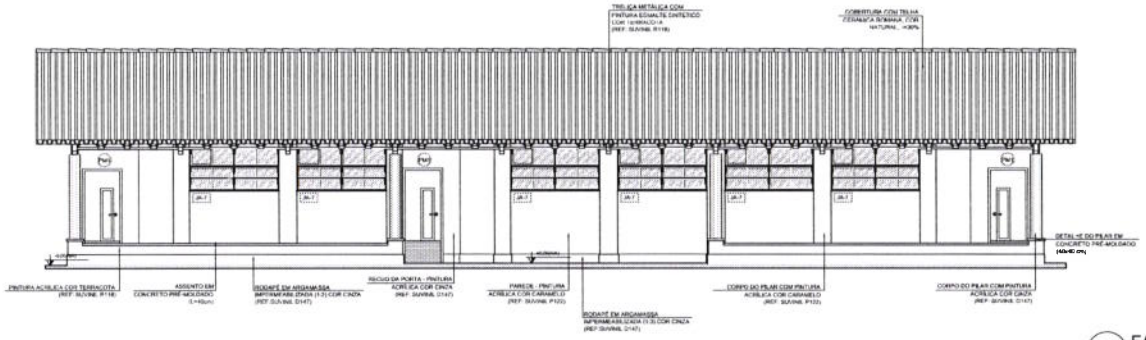

1 FACHADA 1
ESCALA 1/50

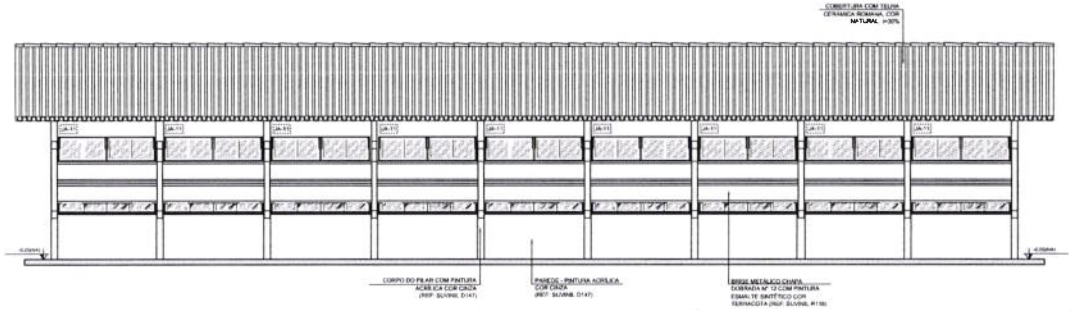

2 FACHADA 3
ESCALA 1/50

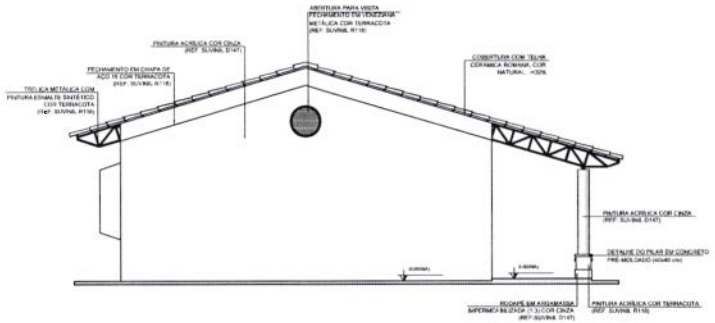

3 FACHADA 2
ESCALA 1/50

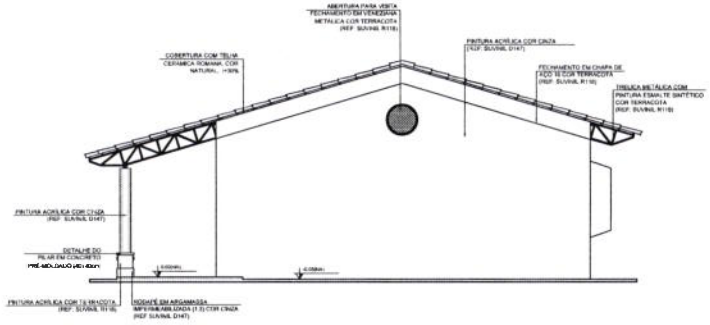

4 FACHADA 4
ESCALA 1/50

FNDE Comissão Permanente de Licitação
Processo Administrativo
CPL
Fls 189

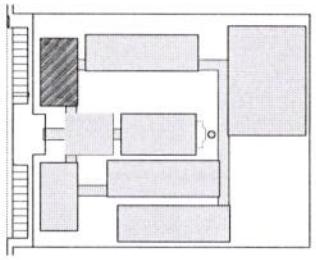

CROQUI DE REFERÊNCIA

LEGENDA:

INDICAÇÃO NÍVEIS PLANTA E CORTE		INTIAÇÃO DE VISTAS	
INDICAÇÃO DE CORTES	1 A 0	ESPECIFICAÇÃO DE MATERIAIS	
INDICAÇÃO DE FACHADAS		INDICAÇÃO DE EIXOS	
INDICAÇÃO DE PORTAS E JANELAS		INDICAÇÃO DE ELEMENTOS (BANCADA, PRATELEIRAS E ETC.)	

NOTAS

- MEDIDAS E NÍVEIS EM METROS
- VERIFICAR POSIÇÃO EXATA DOS PILARES NO PROJETO ESTRUTURAL
- VERIFICAR DETALHES CONSTRUTIVOS PERTINENTES NO PROJETO DE DETALHAMENTO
- SEGUIR ORIENTAÇÃO DO PROJETO QUANTO A UTILIZAÇÃO DAS CORES. CABO SEJA NECESSÁRIA ALTERNAÇÃO, CONSULTAR O CADERNO DE ESTUDO DE CORES
- EM CASO DE CONFLITO DE INFORMAÇÕES ENTRE O PROJETO GRÁFICO E O MEMORIAL DESCRITIVO E ESPECIFICAÇÕES TÉCNICAS, PREVALECE A INFORMAÇÃO CONTIDA NO DESENHO
- ALTERAÇÕES NESTE PROJETO SOMENTE COM AUTORIZAÇÃO EXPRESSA DO FNDE

REFERÊNCIA

- PLANILHA DE QUANTITATIVOS
- MEMORIAL DESCRITIVO E ESPECIFICAÇÕES TÉCNICAS

FNDE Fundo Nacional de Desenvolvimento da Educação — Ministério da Educação — GOVERNO FEDERAL BRASIL PAÍS RICO É PAÍS SEM POBREZA

PROJETO PADRÃO - FNDE

MUNICÍPIO – UF:

PROPRIETÁRIO:

ENDEREÇO:

PROPRIETÁRIO

RESP. TÉCNICO — CAU/ BR

DATA

CAU/ CREA

RA

OBSERVAÇÕES:

ESCOLA 12 SALAS DE AULA

PROJETO DE ARQUITETURA

COORDENAÇÃO: CGEST - Coordenação Geral de Infraestrutura Educacional

BLOCO C - PEDAGÓGICO
FACHADAS

ARQ

REVISÃO: R.03

ESCALA: 1/50

DATA (MÊS/ANO): MARÇO 2014

PRANCHA: 17/42

FORMATO (WXH/RW)

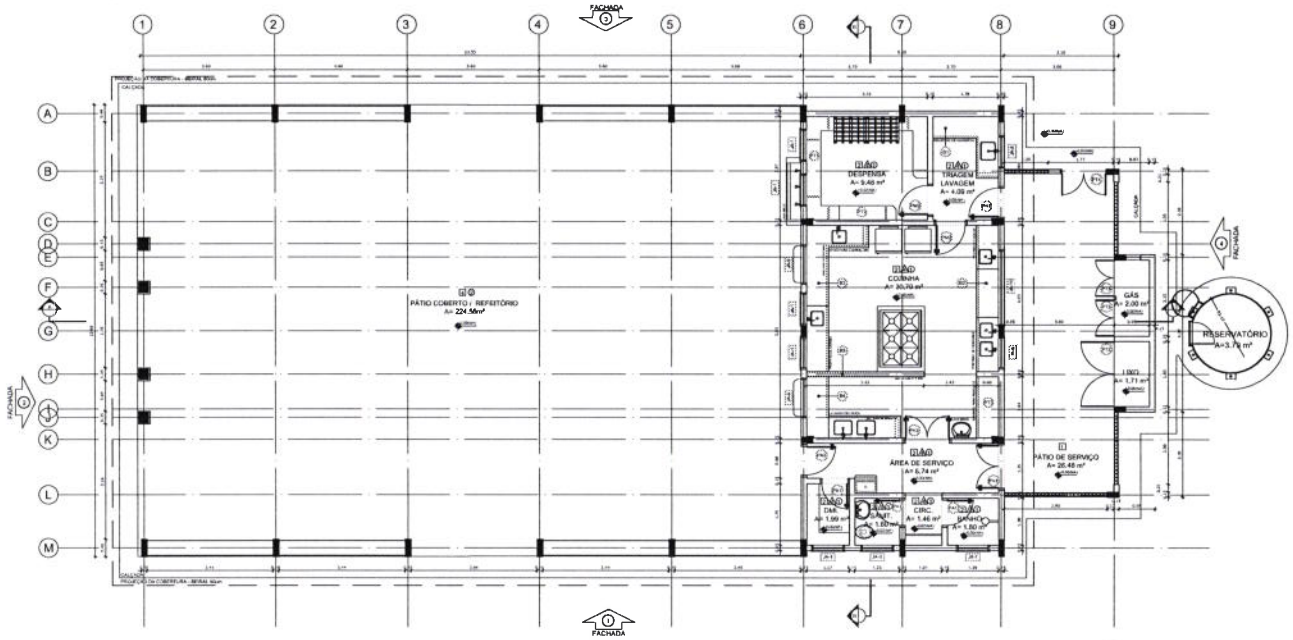

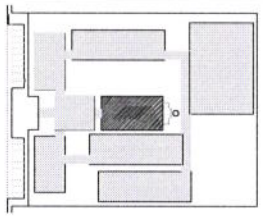

CROQUI DE REFERÊNCIA

LEGENDA

	INDICAÇÃO AMBIENTE PLANTA E CORTE		INDICAÇÃO DE METAIS
	INDICAÇÃO DE CORTES		ESPECIFICAÇÃO DE MOBILIÁRIO
	INDICAÇÃO DE FACHADAS		INDICAÇÃO DE EIXOS
	INDICAÇÃO DE PORTAS E JANELAS		INDICAÇÃO DE ELEMENTOS (MARQUISE, PILTEIRAS, ETC.)

NOTAS

- MEDIDAS E NÍVEIS EM METROS
- VERIFICAR POSIÇÃO DA LAJE COM PILARES NO PROJETO ESTRUTURAL
- VERIFICAR DETALHES E CONSTRUTIVOS PERTINENTES NO PROJETO DE DETALHAMENTO
- REGULARIZAÇÃO DO PROJETO QUANTO À UTILIZAÇÃO DAS LOPTE CASO SEJA NECESSÁRIA ALTERAÇÃO COMBINAR COM ORÇAMENTO DA OBRA
- EM CASO DE CONFLITO DE INFORMAÇÕES ENTRE O PROJETO GRÁFICO E O MEMORIAL DESCRITIVO E ESPECIFICAÇÕES TÉCNICAS PREVALECE A INFORMAÇÃO CONTIDA NO DESENHO
- ALTERAÇÕES NA REDE PROJETO ELÉTRICO COM AUTORIZAÇÃO ELÉTRICA DO CLIENTE

REFERÊNCIA

- PLANTA DE COBERTURA
- MEMORIAL DESCRITIVO E ESPECIFICAÇÕES TÉCNICAS

1 PLANTA BAIXA
ESCALA 1/50

ESPECIFICAÇÕES

PISO

1 - CIMENTADO DESEMPENADO
2 - CERÂMICA 40 x 40 cm COR BRANCO ANTIDERRAPANTE
3 - CERÂMICA 40 x 40 cm COR CINZA ANTIDERRAPANTE
4 - CIMENTADO
5 - BRITA
6 - PISO INDUSTRIAL POLIDO EM CONCRETO IMPRIMADO

PAREDE

1 - CERÂMICA 30 x 40 cm COR BRANCO ATÉ 1,50 m + FAIXA DE MADEIRA COM VERNIZ FOSCO E PINTURA ACRÍLICA
2 - CERÂMICA 30 x 40 cm COR BRANCO ATÉ 1,50 m + FAIXA CERÂMICA 10 x 10 cm AZUL E PINTURA ACRÍLICA
3 - CERÂMICA 30 x 40 cm COR BRANCO ATÉ 1,50 m + FAIXA CERÂMICA 10 x 10 cm VERMELHA E PINTURA ACRÍLICA
4 - CERÂMICA 30 x 40 cm COR BRANCO ATÉ O TETO
5 - PINTURA ACRÍLICA ACETINADA COR CINZA

TETO

1 - LAJE PINTURA PVA LATEX BRANCO NEVE SOBRE MASSA CORRIDA PVA
2 - ESTRUTURA APARENTE

LEGENDA

BANCADAS - B*

B1	GRANITO CINZA ANDORINHA - esp. 2 cm - 0,6 x 2,00 m + 0,6 m - Tregoni Lavagem
B2	GRANITO CINZA ANDORINHA - esp. 2 cm - 0,6 x 3,00 m + 0,6 m - Frisanti cucina e dispensa
B3	GRANITO CINZA ANDORINHA - esp. 2 cm - 0,6 x 1,10 m + 0,6 m - Frisanti guardapão e cereais
B4	GRANITO CINZA ANDORINHA - esp. 2 cm - 0,6 x 2,64 m + 0,6 m - Lavagem louça
B5	GRANITO CINZA ANDORINHA - esp. 2 cm - 0,3 x 2,64 m + 0,60 m - Frisanti de pequeno à lavagem
B6	GRANITO CINZA ANDORINHA - esp. 2 cm - 0,3 x 2,60 m + 0,60 m (x2) - Bancada fixa, a mais
B7	GRANITO CINZA ANDORINHA - esp. 2 cm - 0,6 x 1,40 m + 0,60 m (x2) - Frisanti fixa, a mais
B8	GRANITO CINZA ANDORINHA - esp. 2 cm - 0,3 x 0,70 m + 0,60 m (x2) - Frisanti fixa, a mais
B9	GRANITO CINZA ANDORINHA - esp. 2 cm - 0,6 x 7,20 m + 0,70 m - Bancada
B10	GRANITO CINZA ANDORINHA - esp. 2 cm - 0,6 x 3,30 m + 0,70 m - Bancada
B11	GRANITO CINZA ANDORINHA - esp. 2 cm - 0,6 x 1,50 m + 0,70 m - Informática
B12	GRANITO CINZA ANDORINHA - esp. 2 cm - 0,6 x 1,50 m + 0,70 m - Informática
B13	GRANITO CINZA ANDORINHA - esp. 2 cm - 0,6 x 3,30 m + 0,70 m - Informática
B14	GRANITO CINZA ANDORINHA - esp. 2 cm - 0,6 x 0,60 m + 0,70 m - Informática
B15	GRANITO CINZA ANDORINHA - esp. 2 cm - 0,6 x 0,60 m + 0,70 m - Laboratório
B16	GRANITO CINZA ANDORINHA - esp. 2 cm - 1,2 x 0,60 m + 0,90 m - Laboratório
B17	GRANITO CINZA ANDORINHA - esp. 2 cm - 0,6 x 1,10 m + 0,90 m - Laboratório
B18	GRANITO CINZA ANDORINHA - esp. 2 cm - 0,6 x 0,60 m + 0,90 m - Laboratório

PRATELEIRAS - PT*

PT1	GRANITO CINZA ANDORINHA - esp. 2 cm - 0,4 x 1,30 (x4) - Despensa
PT2	GRANITO CINZA ANDORINHA - esp. 2 cm - 0,4 x 1,90 (x2) - Despensa
PT3	GRANITO CINZA ANDORINHA - esp. 2 cm - 0,4 x 1,07 (x4) - Cozinha
PT4	GRANITO CINZA ANDORINHA - esp. 2 cm - 0,4 x 2,30 (x4) - GÁS

CINTÔNIAS - CN*

CN1	GRANITO CINZA ANDORINHA - esp. 2 cm - h = 1,20 m - Sanit. masc. e fem.

MONGES - MG*

MG1	BANDEIRA GRANITO CINZA ANDORINHA - 0,4 x 2,20 m + 0,40m (x4) - Vasos fem. e masc.
MG2	ASSENTO EM CONCRETO PRÉ MOLDADO - 0,4x 0,30 (x2) - Bloco A
MG3	ASSENTO EM CONCRETO PRÉ MOLDADO - 0,4 x 0,45 (x8) - Bloco D
MG4	ASSENTO EM CONCRETO PRÉ MOLDADO - 0,4 x 0,60 (x3) - Bloco D1, D2 e F
MG5	ASSENTO EM TÁBUA COMPENSADO PRÉ MOLDADO - 0,4 x 0,60 (x16) - Pátio abrigado
MG6	BANCADA PLANA EM CONCRETO PRÉ MOLDADO - 0,4 x 0,4 (x8) - Circulação e secretaria

CORDÕES EM CONCRETO

PC	CORDÃO MOLDURA DE CONCRETO (x2 x h) - Dim. Bloco - 0,10 (x2) + 1,80 m - Pátio de serviço
PM	CORDÃO EM CONCRETO (x2 x h) - Dim. Bloco - 0,10 m + 1,20 m (x3) - Bloco A e Entrada

VER AMPLIAÇÕES E DETALHES ESPECÍFICOS

QUADRO DE ÁREAS

Item	Ambiente	Área (m²)	Perímetro
1	DIA/A	1,99 m²	5,70 m
2	ENTRADA	1,80 m²	2,90 m
3	CIRCULAÇÃO	1,46 m²	4,02 m
4	BANHO	1,80 m²	3,20 m
5	ÁREA DE SERVIÇO	5,74 m²	12,27 m
6	COZINHA	30,75 m²	22,20 m
7	DESPENSA	9,45 m²	13,50 m
8	LAVAGEM / LAVAGEM	5,94 m²	9,30 m
9	PÁTIO COB. / REFEITÓRIO	224,36 m²	80,00 m

ÁREA TOTAL ENVELOPADA - 280,31 m²
ÁREA TOTAL COM PAREDES - 289,44 m²

COMPARTIMENTOS EXTERNOS AO BLOCO

10	COMPARTIMENTO DE GÁS	1,71 m²	5,20 m
11	COMPARTIMENTO DE GÁS	2,00 m²	5,10 m
12	PÁTIO DE SERVIÇO	26,48 m²	23,40 m
13	RESERVATÓRIO	3,70 m²	8,00 m

FNDE Fundo Nacional de Desenvolvimento da Educação — Ministério da Educação — BRASIL

PROJETO PADRÃO - FNDE

EMPREEND. - UF:
PROPRIETÁRIO:
ENDEREÇO:

PROPRIETÁRIO:
RESP. TÉCNICO: CAU/ CREA

DATA: CAU/ CREA:
ART:

OBSERVAÇÕES:

ESCOLA 12 SALAS DE AULA
PROJETO DE ARQUITETURA

COORDENAÇÃO: CGEST - Coordenação Geral de Infraestrutura Educacional

BLOCO D - SERVIÇO
PLANTA BAIXA

ARQ

REVISÃO: R.00
ESCALA: 1/50
DATA EMISSÃO: MAIO/ 2014
PRANCHA: 18/42

Prefeitura Municipal de Itu - SP Comissão Permanente de Licitação
CPL
Fls. 184

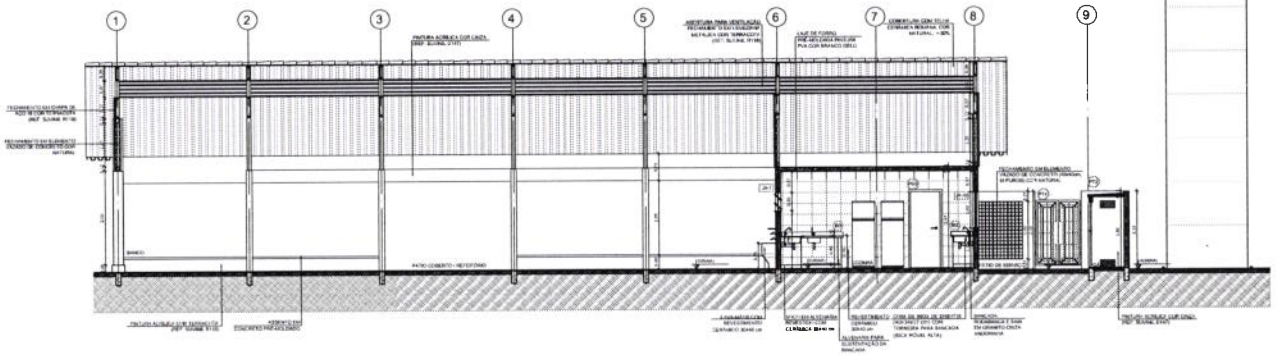

1 CORTE A-A
ESCALA 1/50

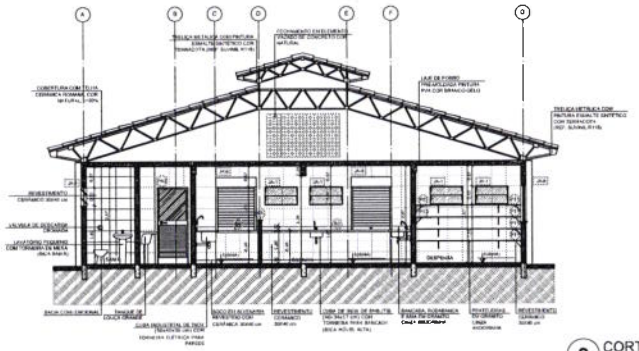

2 CORTE B-B
ESCALA 1/50

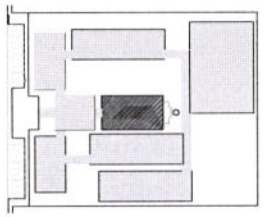

CROQUI DE REFERÊNCIA

LEGENDA

NOTAS:

- MEDIDAS EM METROS
- VERIFICAR COTAS ANTES DA EXECUÇÃO DO PROJETO ESTRUTURAL
- VERIFICAR DETALHES CONSTRUTIVOS DE ESQUADRIAS NO PROJETO DE ESQUADRIAS
- MUDANÇAS DE ESPECIFICAÇÃO DO PROJETO QUANTO A ALVENARIA OU CORES, CASO SEJA NECESSÁRIA ALTERAÇÃO, COMUNICAR O CONTROLE DE REVISÃO DE CORES
- EM CASO DE CONFLITO DE INFORMAÇÕES ENTRE O PROJETO GRÁFICO E O MEMORIAL DESCRITIVO E ESPECIFICAÇÕES TÉCNICAS, PREVALECE A INFORMAÇÃO CONTIDA NO DESENHO
- ALTERAÇÕES NESTE PROJETO SOMENTE COM AUTORIZAÇÃO EXPRESSA DO AUTOR

REFERÊNCIA:

- PLANTA DE COBERTURA
- MEMORIAL DESCRITIVO E ESPECIFICAÇÕES

FNDE Fundo Nacional de Desenvolvimento da Educação — Ministério da Educação — GOVERNO FEDERAL BRASIL PAÍS RICO É PAÍS SEM POBREZA

PROJETO PADRÃO - FNDE

MUNICÍPIO – UF:

PROPRIETÁRIO:

ENDEREÇO:

PROPRIETÁRIO:

RESP. TÉCNICO — CAU/ CREA

SITO — CAU/ CREA — RA

OBSERVAÇÕES:

ESCOLA 12 SALAS DE AULA

PROJETO DE ARQUITETURA

COORDENAÇÃO: COEST - Coordenação Geral de Infraestrutura Educacional

BLOCO D - SERVIÇO

CORTES

ARQ

DESENHO: P.G.D. — ESCALA: 1/50 — DATA (MÊS/ANO): MAIO/2018

19/42

Prefeitura Municipal de Ipatinga - MG
Comissão Permanente de Licitação
C.P.L.
Fls 584

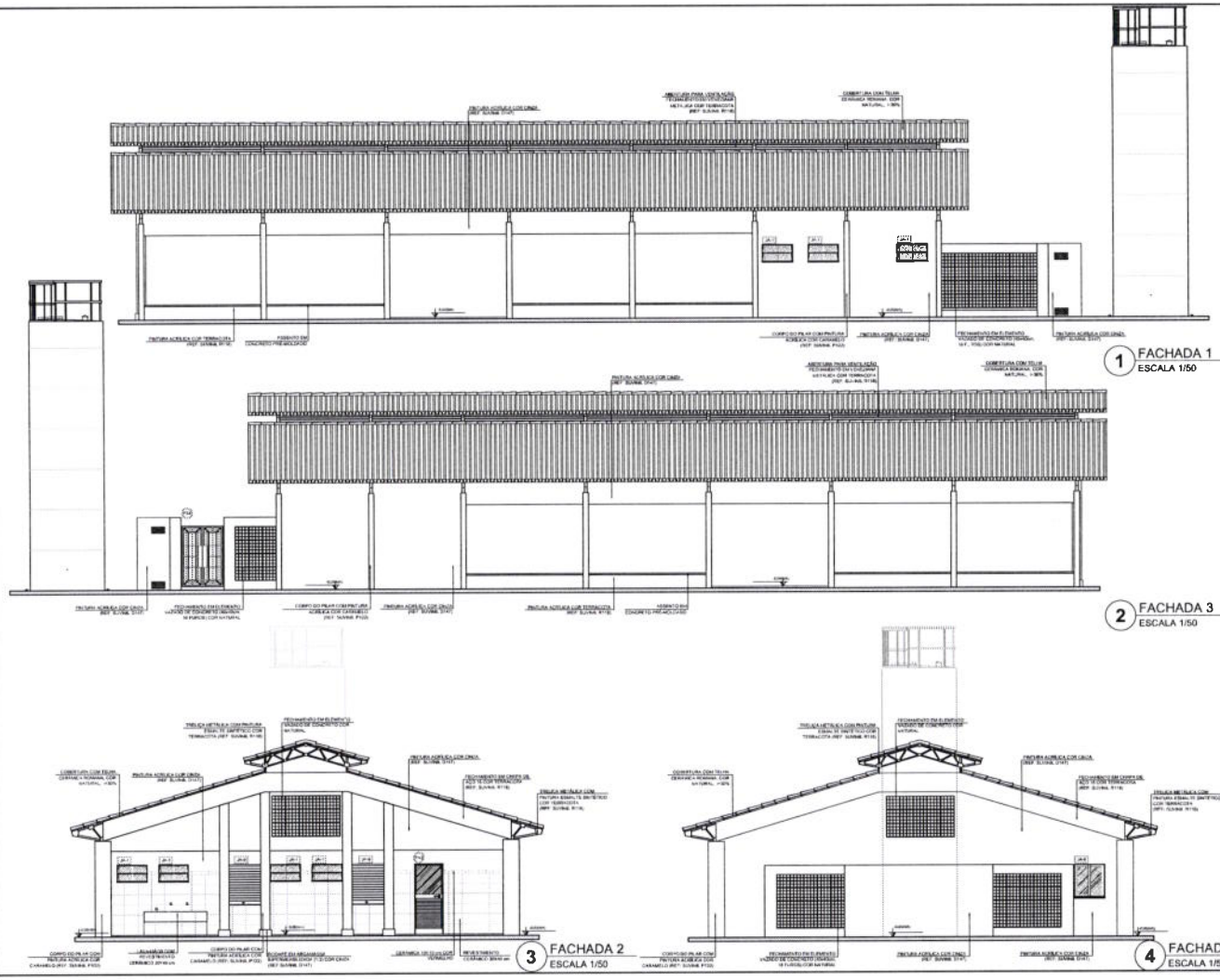

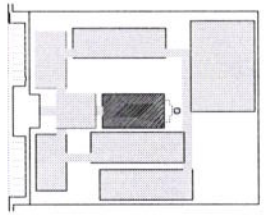

CROQUI DE REFERÊNCIA

LEGENDA

NOTAS

FNDE Fundo Nacional de Desenvolvimento da Educação — Ministério da Educação — BRASIL

PROJETO PADRÃO - FNDE

MUNICÍPIO – UF:

PROPRIETÁRIO:

ENDEREÇO:

PROPRIETÁRIO

RESP. TÉCNICO — CAU/ CREA

ELPO — CAU/ CREA — RS

OBSERVAÇÕES:

ESCOLA 12 SALAS DE AULA

PROJETO DE ARQUITETURA

CONTRATANTE: CGEST - Coordenação Geral de Infraestrutura Educacional

BLOCO D - SERVIÇO

FACHADAS

ARQ

ESCALA: 1:50 — DATA: MAIO 2014 — PRANCHA: 20/42

Prefeitura Municipal de ... CE Comissão Permanente de Licitação
CPL
Fls 187

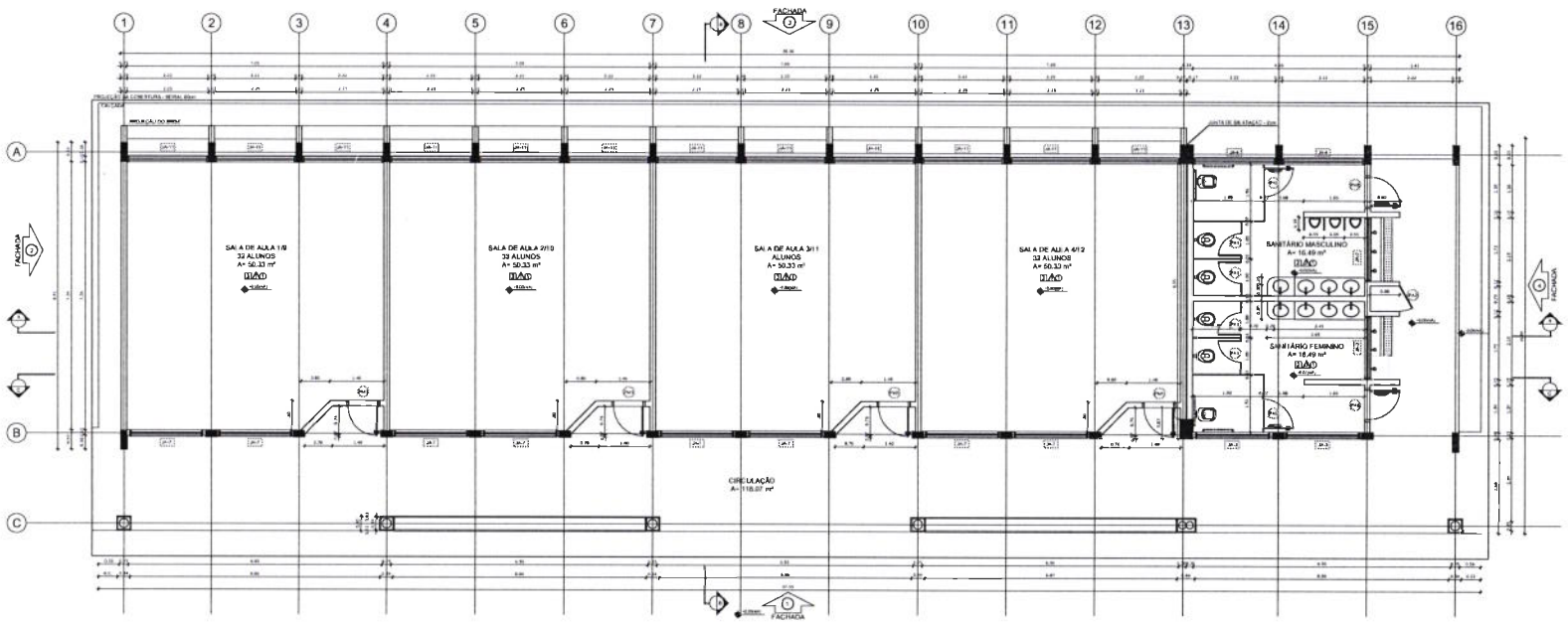

1 PLANTA BAIXA
ESCALA 1/50

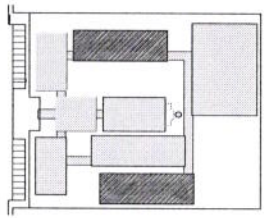

CROQUI DE REFERÊNCIA

LEGENDA

	INDICAÇÃO NAS PLANTA E CORTE		INDICAÇÃO DE VÃO
	INDICAÇÃO DE CORTES		ESPECIFICAÇÃO DE MATERIAIS
	INDICAÇÃO DE FACHADA		INDICAÇÃO DE EIXO
	INDICAÇÃO DE PORTAS E JANELAS		INDICAÇÃO DE ELEMENTOS (BANCADA, PRATELEIRAS E ETC.)

NOTAS

- MEDIDAS E NÍVEIS EM METROS
- VERIFICAR POSIÇÃO EXATA DOS PILARES NO PROJETO ESTRUTURAL
- VERIFICAR DETALHES CONSTRUTIVOS PERMANENTES NO PROJETO DE DETALHAMENTO
- SEGUIR OBRIGATORIAMENTE O PROJETO QUANTO À ALVENARIA SAB COTAS. CASO SEJA NECESSÁRIA ALTERAÇÃO, CONSULTAR O CADERNO DE ESTUDO DE CORTES
- ENCAIXE DE COMPATIBILIZAÇÃO DE INFORMAÇÕES ENTRE O PROJETO GRÁFICO E O MEMORIAL DESCRITIVO E ESPECIFICAÇÕES TÉCNICAS PREVALECE A INFORMAÇÃO GRÁFICA NO DESENHO
- ALTERAÇÕES NESTE PROJETO SOMENTE COM AUTORIZAÇÃO EXPRESSA DO IAU

REFERÊNCIA

- PLANILHA DE QUANTITATIVOS
- MEMORIAL DESCRITIVO E ESPECIFICAÇÕES TÉCNICAS

FNDE Fundo Nacional de Desenvolvimento da Educação — Ministério da Educação — BRASIL

PROJETO PADRÃO - FNDE

MUNICÍPIO – UF:

PROPRIETÁRIO

ENDEREÇO

PROPRIETÁRIO

RESP. TÉCNICO

CPF/ CNPJ

CAU/ CREA

RA

OBSERVAÇÕES

ESCOLA 12 SALAS DE AULA

PROJETO DE ARQUITETURA

COORDENAÇÃO
COGEST - Coordenação Geral de Infraestrutura Educacional

BLOCO E - PEDAGÓGICO
PLANTA BAIXA

ARQ

FORMATO (1189X841)

REVISÃO R.00

ESCALA 1:50

DATA (MÊS/ANO) MARÇO 2014

PRANCHA 21/42

ESPECIFICAÇÕES

PISO

1 - CIMENTADO DESEMPENADO
2 - CERÂMICA 40 x 40 cm COR BRANCO ANTIDERRAPANTE
3 - CERÂMICA 40 x 40 cm COR CINZA ANTIDERRAPANTE
4 - GRANILITE
5 - GRÉS
6 - PISO INDUSTRIAL POLIDO EM CONCRETO (FRANZA)

PAREDE

1 - CERÂMICA 30 x 60 cm COR BRANCO ATÉ 1,60 m + FAIXA DE MADEIRA COM CONCRETO EXCELSIOR
2 - CERÂMICA 30 x 60 cm COR BRANCO ATÉ 1,60 m + FAIXA CERÂMICA 10 x 10 cm + FOLE E PINTURA ACRÍLICA
3 - CERÂMICA 30 x 60 cm COR BRANCO ATÉ 1,60 m + FAIXA CERÂMICA 10 x 10 cm + FOLE E PINTURA ACRÍLICA
4 - CERÂMICA 30 x 60 cm COR BRANCO ATÉ 2,10 TETO
5 - PINTURA ACRÍLICA ACETINADA COR CINZA

TETO

1 - LAJE PINTURA PVA LÁTEX BRANCO NEVE SOBRE MASSA CORRIDA PVA
2 - ESTRUTURA APARENTE

LEGENDA

BANCADAS - B*

B1	GRANITO CINZA ANDORINHA - esp. 2 cm - 0,6 x 2,80 m + 0,3 m - Trapper Lavagem
B2	GRANITO CINZA ANDORINHA - esp. 2 cm - 0,6 x 4,00 m + 0,3 m - Pingos sucos e cerdeira
B3	GRANITO CINZA ANDORINHA - esp. 2 cm - 0,6 x 1,16 m + 0,3 m - Pingos guarnições e cantos
B4	GRANITO CINZA ANDORINHA - esp. 2 cm - 0,6 x 3,54 m + 0,3 m - Lavagem Bancos
B5	GRANITO CINZA ANDORINHA - esp. 2 cm - 0,3 x 3,54 m + 0,08 m - Rodo de pingos e lavagem
B6	GRANITO CINZA ANDORINHA - esp. 2 cm - 0,7 x 1,20 m + 0,80 m (alt) - Soleira tipo a fria
B7	GRANITO CINZA ANDORINHA - esp. 2 cm - 0,5 x 1,40 m + 0,80 m (alt) - Veríteria tipo a mão
B8	GRANITO CINZA ANDORINHA - esp. 2 cm - 0,3 x 0,70 m + 0,80 m (alt) - Veríteria tipo a mão
B9	GRANITO CINZA ANDORINHA - esp. 2 cm - 0,6 x 1,20 m + 0,70 m - Bibliotecas
B10	GRANITO CINZA ANDORINHA - esp. 2 cm - 0,6 x 1,50 m + 0,70 m - Bibliotecas
B11	GRANITO CINZA ANDORINHA - esp. 2 cm - 0,6 x 1,00 m + 0,70 m - Informática
B12	GRANITO CINZA ANDORINHA - esp. 2 cm - 0,6 x 1,20 m + 0,70 m - Informática
B13	GRANITO CINZA ANDORINHA - esp. 2 cm - 0,6 x 1,50 m + 0,70 m - Informática
B14	GRANITO CINZA ANDORINHA - esp. 2 cm - 0,6 x 1,00 m + 0,70 m - Informática
B15	GRANITO CINZA ANDORINHA - esp. 2 cm - 0,6 x 0,80 m + 0,80 m - Laboratório
B16	GRANITO CINZA ANDORINHA - esp. 2 cm - 1,2 x 0,80 m + 0,80 m - Laboratório
B17	GRANITO CINZA ANDORINHA - esp. 2 cm - 0,6 x 1,70 m + 0,80 m - Laboratório
B18	GRANITO CINZA ANDORINHA - esp. 2 cm - 0,6 x 0,90 m + 0,80 m - Laboratório

PRATELEIRAS - P1*

P1	GRANITO CINZA ANDORINHA - esp. 2 cm - 0,4 x 7,20 (alt) - Despensa
P2	GRANITO CINZA ANDORINHA - esp. 2 cm - 0,4 x 1,80 (alt) - Cozinha
P3	GRANITO CINZA ANDORINHA - esp. 2 cm - 0,4 x 3,30 (alt) - DML

DIVISÓRIAS - DV*

DV1	DIVISÓRIA CEGA TIPO ANDORINHA - esp. 2 cm - H = 1,80 m - cor: cinza - sem

BANCOS - BA*

BA1	BANCO DE GRANITO CINZA ANDORINHA - 0,4 x 2,00 m + 0,45 m (alt) - Área livre a mão
BA2	ASSENTO EM CONCRETO PRÉ MOLDADO - 0,4x 1,20 (alt) - Bloco 1
BA3	ASSENTO EM CONCRETO PRÉ MOLDADO - 0,4 x 1,40 (alt) - Bloco B
BA4	ASSENTO EM CONCRETO PRÉ MOLDADO - 0,4 x 0,80 m (h) - Bloco E1, E2 e F
BA5	ASSENTO EM "L" EM CONCRETO PRÉ MOLDADO - 0,4 x 1,00 (alt) - Pátio coberto
BA6	DETALHE PILAR EM CONCRETO PRÉ MOLDADO - 0,4 x 0,4 (alt) - Circulações e passarelas

CORRIMÃO EM CONCRETO

CR1	CORRIMÃO EM CONCRETO (H = 40) - Dim. Mínimo: 0,40 m (h) + 1,80 m - Fitas de serviço
CR2	CORRIMÃO EM CONCRETO (H = 40) - Dim. Mínimo: 1,00 m (h) + 1,20 m (alt) - Blocos 1 e Circulação

*VER AMPLIAÇÕES E DETALHES ESPECÍFICOS

QUADRO DE ÁREAS

Sala	Ambiente	Área (m²)	Pessoas
1	SALA DE AULA 1/0	50,33 m²	35,33 m
2	SALA DE AULA 2/10	50,33 m²	35,33 m
3	SALA DE AULA 3/11	50,33 m²	35,33 m
4	SALA DE AULA 4/12	50,33 m²	35,33 m
5	SANITÁRIO MASCULINO	16,49 m²	10,00 m
6	SANITÁRIO FEMININO	16,49 m²	10,00 m

ÁREA TOTAL SEM PAREDES = 234,38 m²
ÁREA TOTAL COM PAREDES = 268,08 m²
ÁREA DE LAVANDERIA = 175,51 m²

Prefeitura Municipal de ... CE Comissão Permanente de Licitação
C.P.L.
Fls 187

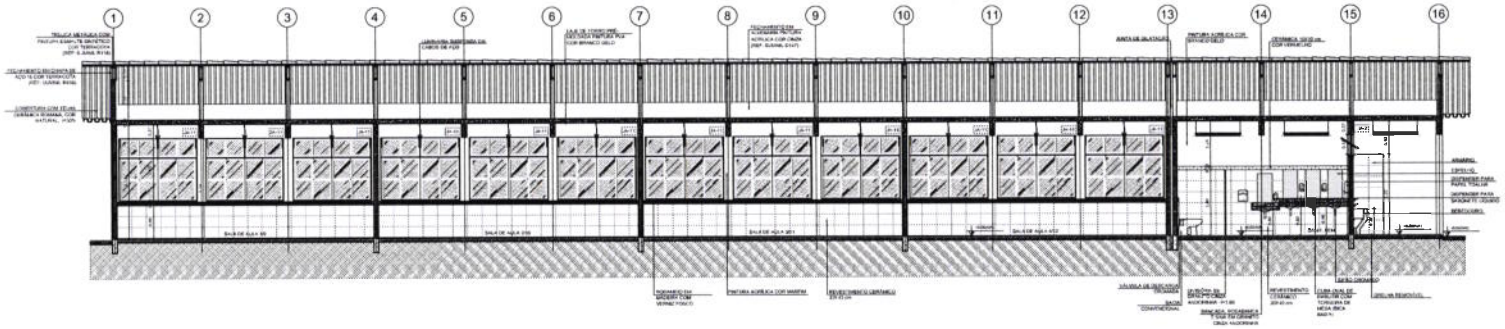

1 CORTE A-A
ESCALA 1/50

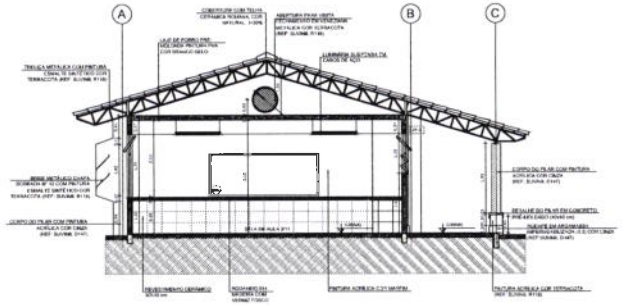

2 CORTE B-B
ESCALA 1/50

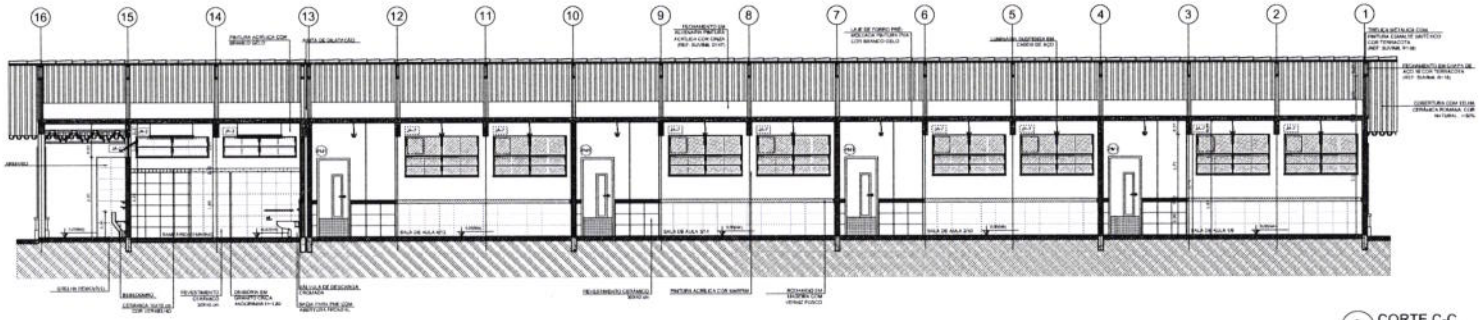

3 CORTE C-C
ESCALA 1/50

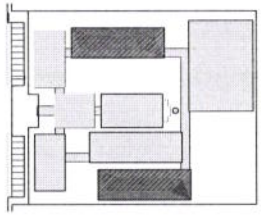

CROQUI DE REFERÊNCIA

LEGENDA

NOTAS

REFERÊNCIA:

FNDE Fundo Nacional de Desenvolvimento da Educação — Ministério da Educação — GOVERNO FEDERAL BRASIL PAÍS RICO É PAÍS SEM POBREZA

PROJETO PADRÃO - FNDE

MUNICÍPIO – UF:

PROPRIETÁRIO:

ENDEREÇO:

PROPRIETÁRIO

RESP. TÉCNICO

LOTE

CAU/ CREA

ÁREA

DESCRIMINAÇÃO:

ESCOLA 12 SALAS DE AULA

PROJETO DE ARQUITETURA

COORDENAÇÃO: CGEST - Coordenação Geral de Infraestrutura Educacional

BLOCO E - PEDAGÓGICO
CORTES

ARQ

ESCALA: 1:50

DATA CABEÇ.: MARÇO 2014

PRANCHA: 22/42

Prefeitura Municipal de Itu CE Comissão Permanente de Licitação
C.P.L.
Fls. 188

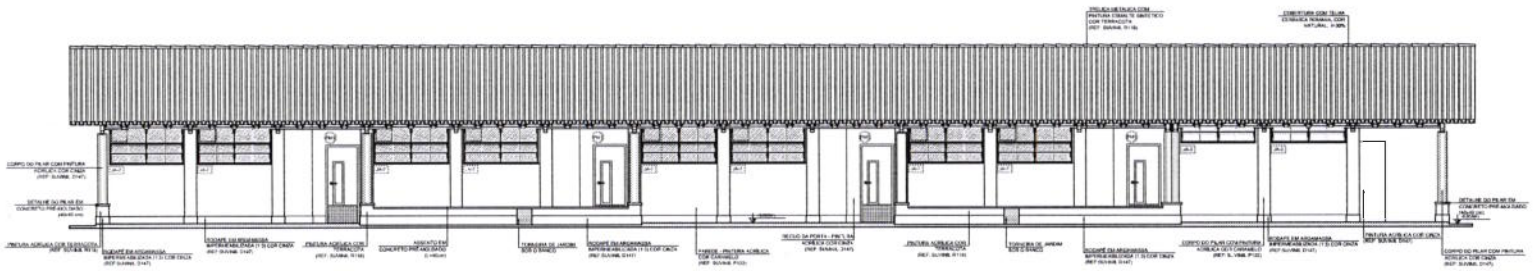

1 FACHADA 1
ESCALA 1/50

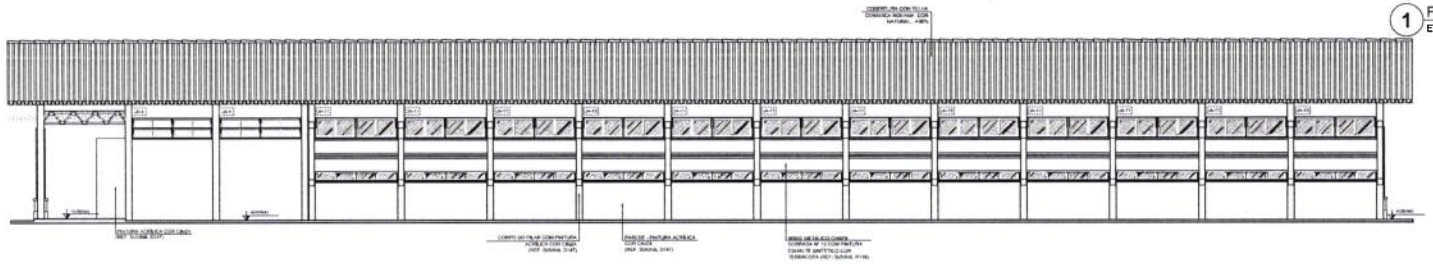

2 FACHADA 3
ESCALA 1/50

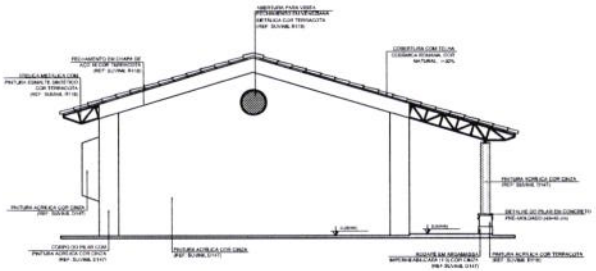

3 FACHADA 2
ESCALA 1/50

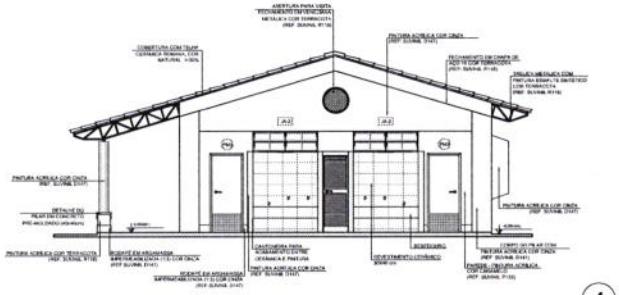

4 FACHADA 4
ESCALA 1/50

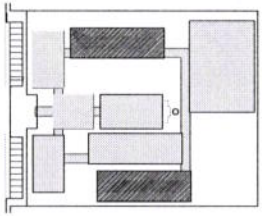

CROQUI DE REFERÊNCIA

LEGENDA

	INDICAÇÃO NAS PLANTA E CORTE		INDICAÇÃO DE VISTAS
	INDICAÇÃO DE CORTES	1 A 1	ESPECIFICAÇÃO DE MATERIAIS
	INDICAÇÃO DE FACHADA		INDICAÇÃO DE EIXOS
	INDICAÇÃO DE PORTAS E JANELAS		INDICAÇÃO DE REFERÊNCIA (EXMPLO: PINTURA LATEX 0,5 PT.)

NOTAS

MEDIDAS E NÍVEIS EM METROS
VERIFICAR POSIÇÃO EXATA DES PILARES NO PROJETO ESTRUTURAL
VERIFICAR DETALHES CONSTRUTIVOS PERTINENTES NO PROJETO DE DETALHAMENTO
SEGUIR ORIENTAÇÃO DO PROJETO QUANTO A ALVENARIA CAIXA D'AR E CASO SEJA NECESSÁRIO
ALTERAÇÃO CONSULTAR O CADERNO DE ESTILO DE CORES
EM CASO DE CONFLITO DE INFORMAÇÕES ENTRE O PROJETO GRÁFICO E O MEMORIAL DESCRITIVO E ESPECIFICAÇÕES TÉCNICAS PREVALECE A INFORMAÇÃO CONTIDA NO MEMORIAL
ALTERAÇÕES NESTE PROJETO SOMENTE COM AUTORIZAÇÃO EXPRESSA DO FNDE

REFERÊNCIA

PLANTA DE QUARTO FASE
MEMORIAL DESCRITIVO E ESPECIFICAÇÕES TÉCNICAS

FNDE Fundo Nacional de Desenvolvimento da Educação — Ministério da Educação — GOVERNO FEDERAL BRASIL PAÍS RICO É PAÍS SEM POBREZA

PROJETO PADRÃO - FNDE

MUNICÍPIO – UF:
PROPRIETÁRIO:
ENDEREÇO:

PROPRIETÁRIO
RESP. TÉCNICO — DATA

SUPO — CAU/ CREA
RA

OBSERVAÇÕES:

ESCOLA 12 SALAS DE AULA
PROJETO DE ARQUITETURA

COORDENAÇÃO: CGEST - Coordenação Geral de Infraestrutura Educacional
BLOCO E - PEDAGÓGICO
FACHADAS
ARQ
REVISÃO — ESCALA 1/50 — DATA CRIAÇÃO: MAIO 2011
FORMATO: (1 HORIZ)
PRANCHA 23/42

Prefeitura Municipal de ... Comissão Permanente de Licitação
CPL
Fls 169

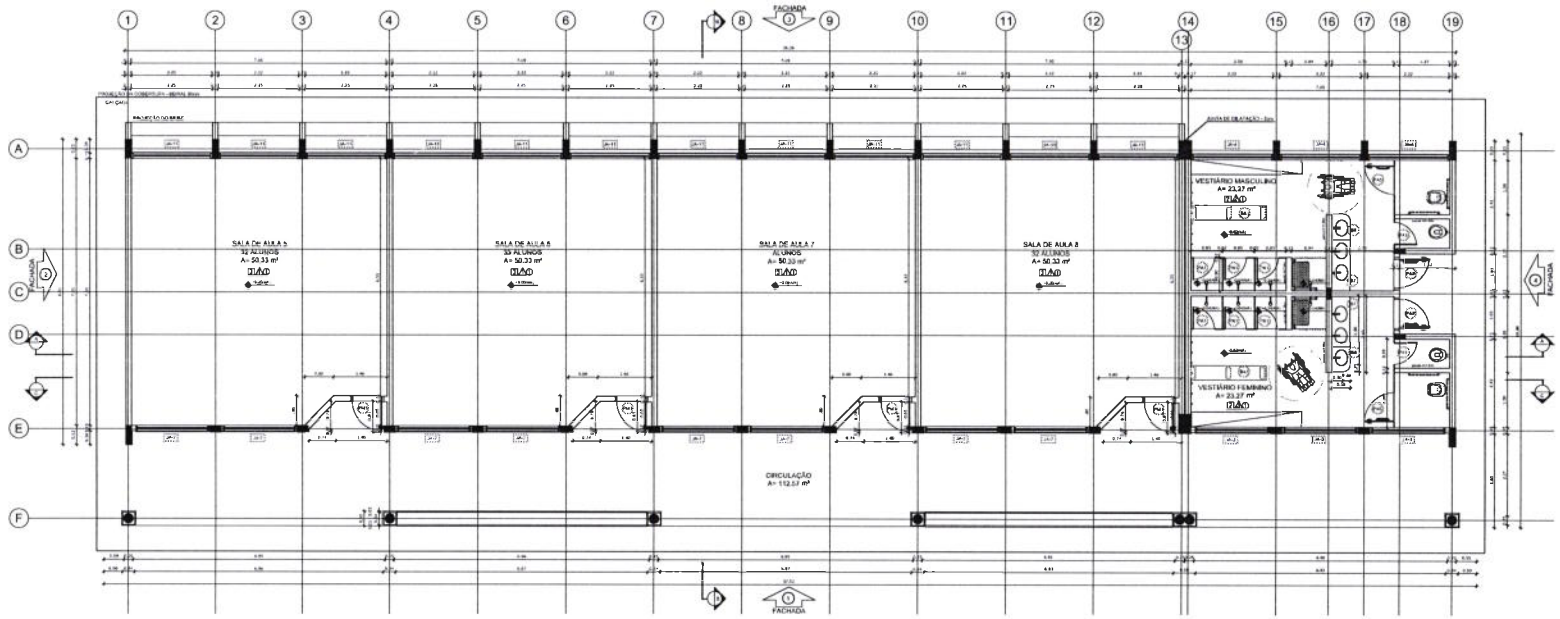

1 PLANTA BAIXA
ESCALA 1/50

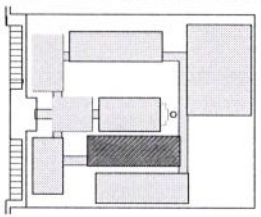

CROQUI DE REFERÊNCIA

LEGENDA

NOTAS

- MEDIDAS E NÍVEIS EM METROS
- VERIFICAR POSIÇÃO E NÍVEL DAS PILARES NO PROJETO ESTRUTURAL
- VERIFICAR DETALHES CONSTRUTIVOS PERTINENTES NO PROJETO DE DETALHAMENTO
- SEGUIR ORIENTAÇÃO DO PROJETO QUANTO A UTILIZAÇÃO DAS CORES. CASO SEJA NECESSÁRIO ALTERÁ-LAS CONSULTAR O CADERNO DE ESTUDOS DE CORES
- EM CASO DE CONFLITO DE INFORMAÇÕES ENTRE O PROJETO GRÁFICO E O MEMORIAL DESCRITIVO E ESPECIFICAÇÕES TÉCNICAS PREVALECE A INFORMAÇÃO CONTIDA NO DESENHO
- ALTERAÇÕES NESTE PROJETO SOMENTE COM AUTORIZAÇÃO EXPRESSA DO FNDE

REFERÊNCIA:

- PLANILHA DE QUANTITATIVOS
- MEMORIAL DESCRITIVO E ESPECIFICAÇÕES / SONDAGEM

FNDE Fundo Nacional de Desenvolvimento da Educação — Ministério da Educação — GOVERNO FEDERAL BRASIL PAÍS RICO É PAÍS SEM POBREZA

PROJETO PADRÃO - FNDE

MUNICÍPIO – UF:

PROPRIETÁRIO:

ENDEREÇO:

PROPRIETÁRIO

RESP. TÉCNICO — CAU/ CREA

SUPO — CAU/ CREA — RA

DESENHO:

ESCOLA 12 SALAS DE AULA

PROJETO DE ARQUITETURA

COORDENAÇÃO: COEST - Coordenação Geral de Infraestrutura Educacional

BLOCO F - PEDAGÓGICO

PLANTA BAIXA

ARQ

CONCEPÇÃO — REVISÃO — ESCALA 1/50 — DATA MARÇO 2014 — PRANCHA 24/42

ESPECIFICAÇÕES

PISO

1 - CIMENTADO DESEMPENADO
2 - CERÂMICA 40 x 40 cm COR BRANCO ANTIDERRAPANTE
3 - CERÂMICA 40 x 40 cm COR CINZA ANTIDERRAPANTE
4 - RODAPÉ
5 - SOLEIRA
6 - PISO ELEVADO TIPO PISO EM CONCRETO ARMADO

PAREDE

7 - CERÂMICA 30 x 40 cm COR BRANCO ATÉ 80 cm - FAIXA DE MADEIRA COM VERNIZ FOSCO E TINTA SUA AO REDOR
8 - CERÂMICA 30 x 40 cm COR BRANCO ATÉ 180 cm + FAIXA CERÂMICA 10 x 40 cm COR VERMELHO
9 - ALVENARIA REVESTIDA COM ARGAMASSA
10 - ALVENARIA REVESTIDA COM ARGAMASSA 180 cm + FAIXA 10 CERÂMICA 10 x 40 cm VERMELHO E PINTURA ACRÍLICA
11 - CERÂMICA 30 x 40 cm COR BRANCO ATÉ O TETO
12 - PINTURA ACRÍLICA NOS TAPAMS COR CINZA

TETO

13 - LAJE TRELIÇADA COM LUVEX BRANCO ACIMA SOBRE MA SOLA COPPRIMA PVA
14 - ESPELHO PARA APARELHO

LEGENDA

BANCADAS - B*

B1	GRANITO CINZA ANDORINHA - esp. 2 cm - 0.6 x 2.80 m + 0.6 m - Escorre/Lavagem
B2	GRANITO CINZA ANDORINHA - esp. 2 cm - 0.6 x 0.50 m + 0.6 m - Pequena cuba e lavatório
B3	GRANITO CINZA ANDORINHA - esp. 2 cm - 0.6 x 5.10 m + 0.6 m - Pequena cuba/pia e cerâmica
B4	GRANITO CINZA ANDORINHA - esp. 2 cm - 0.6 x 3.94 m + 0.6 m - Lavagem tanque
B5	GRANITO CINZA ANDORINHA - esp. 2 cm - 0.4 x 0.34 m + 0.55 m - Área de preparo e lavagem
B6	GRANITO CINZA ANDORINHA - esp. 2 cm - 0.4 x 0.60 m + 0.80 m (alt) - Sanitários fem. e mas.
B7	GRANITO CINZA ANDORINHA - esp. 2 cm - 0.4 x 1.60 m + 0.80 m (alt) - Sanitários fem. e mas.
B8	GRANITO CINZA ANDORINHA - esp. 2 cm - 0.5 x 0.70 m + 0.80 m (alt) - Sanitários fem. e mas.
B9	GRANITO CINZA ANDORINHA - esp. 2 cm - 0.5 x 7.30 m + 0.75 m - Bibliotecas
B10	GRANITO CINZA ANDORINHA - esp. 2 cm - 0.5 x 5.30 m + 0.75 m - Bibliotecas
B11	GRANITO CINZA ANDORINHA - esp. 2 cm - 0.4 x 7.00 m + 0.75 m - Informática
B12	GRANITO CINZA ANDORINHA - esp. 2 cm - 0.4 x 7.30 m + 0.75 m - Informática
B13	GRANITO CINZA ANDORINHA - esp. 2 cm - 0.4 x 4.30 m + 0.75 m - Informática
B14	GRANITO CINZA ANDORINHA - esp. 2 cm - 0.4 x 4.80 m + 0.75 m - Informática
B15	GRANITO CINZA ANDORINHA - esp. 2 cm - 0.6 x 6.80 m + 0.90 m - Laboratório
B16	GRANITO CINZA ANDORINHA - esp. 2 cm - 1.2 x 6.80 m + 0.90 m - Laboratório
B17	GRANITO CINZA ANDORINHA - esp. 2 cm - 0.6 x 7.70 m + 0.90 m - Laboratório
B18	GRANITO CINZA ANDORINHA - esp. 2 cm - 0.6 x 6.30 m + 0.90 m - Laboratório

PRATELEIRAS - P1*

P1	GRANITO CINZA ANDORINHA - esp. 2 cm - 0.4 x 7.30 (alt) - Biblioteca
P2	GRANITO CINZA ANDORINHA - esp. 2 cm - 0.4 x 1.87 (alt) - Cozinha
P3	GRANITO CINZA ANDORINHA - esp. 2 cm - 0.4 x 2.80 (alt) - DML

DIVISÓRIAS - D1*

D1	GRANITO CINZA ANDORINHA - esp. 2 cm - 1.20 m - Sanit. masc. e fem.

BANCOS - B1*

B1	BANCO DE GRANITO CINZA ANDORINHA - 0.4 x 3.00 m + 0.45m (alt) - Vest. fem. e mas.
B2	ASSENTO EM CONCRETO PRÉ MOLDADO - 0.4 x 0.30 (alt) - Bloco A
B3	ASSENTO EM CONCRETO PRÉ ACIDULADO - 0.4 x 2.40 (alt) - Bloco D
B4	ASSENTO EM CONCRETO PRÉ MOLDADO - 0.4 x 0.80 (alt) - Blocos B, C, E2 e F
B5	ASSENTO EM "L" EM CONCRETO PRÉ MOLDADO - 0.4 x 0.80 (alt) - Piso acess.
P1	DETALHE PILAR EM CONCRETO PRÉ MOLDADO - 0.4 x 0.4 (alt) - Circulações e pavimento

COROGO EM CONCRETO

C1	COROGO EM CONCRETO (H: 1.80, Dim. Base: 0.40 m/ P: 1.80 m) - Pátio de serviço
C2	COROGO EM CONCRETO (H: 0.40, Dim. Base: 2.20 m/ P: 1.20 m (alt) - Bloco F e Escrapers

*VER IMPLANTAÇÃO E DETALHES ESPECÍFICOS

QUADRO DE ÁREAS

SAM	Ambiente	Área (m²)	Perímetro
1	SALA DE AULA 1	50.33 m²	29.30 m
2	SALA DE AULA 2	50.33 m²	29.30 m
3	SALA DE AULA 3	50.33 m²	29.30 m
4	SALA DE AULA 4	50.33 m²	29.30 m
5	VESTIÁRIO MASCULINO	23.37 m²	20.90 m
6	VESTIÁRIO FEMININO	23.37 m²	20.90 m

*ÁREA TOTAL SEM PAREDES = 247.20 m²
ÁREA TOTAL COM PAREDES = 276.00 m²
ÁREA DE LABORAÇÃO * 20.00 m²

Prefeitura Municipal de Itu - CE Comissão Permanente de Licitação
CPL
Fls 180

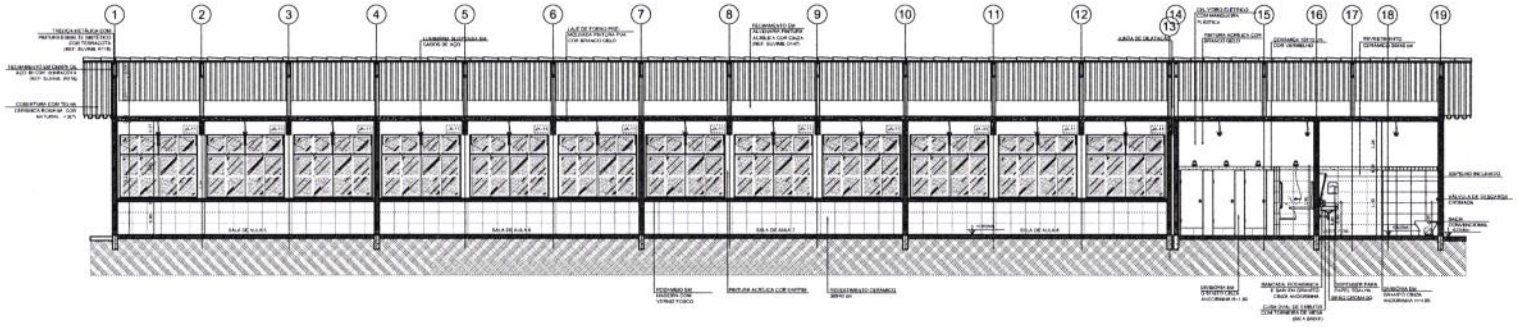

1 CORTE A-A
ESCALA 1/50

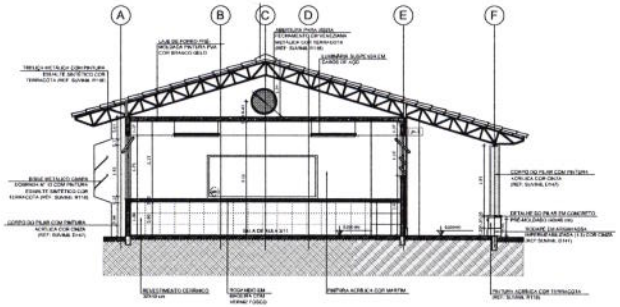

2 CORTE B-B
ESCALA 1/50

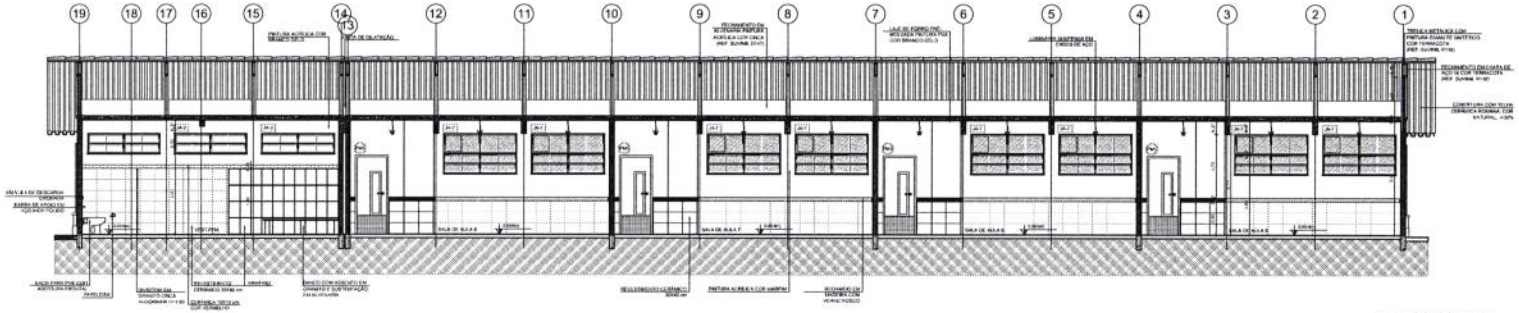

3 CORTE C-C
ESCALA 1/50

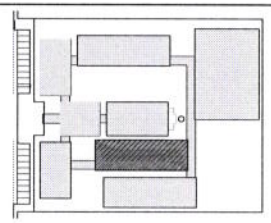

CROQUI DE REFERÊNCIA

LEGENDA

NOTAS

- MEDIDAS E NÍVEIS EM METROS
- HUMIDICAR PONTUAÇÃO LAJES QUE FALTAREM NO PROJETO ESTRUTURAL
- VERIFICAR DETALHES CONSTRUTIVOS ENVOLVENTES NO PROJETO DE ESTRUTURAS
- SEGUIR PRINCIPALMENTE PROJETO QUANTO A ESPECIFICAÇÃO DAS CORES, CASO SEJA NECESSÁRIA ALTERAÇÃO, CONSULTAR O CADERNO DE ESTILO DE CORES
- EM CASO DE CONFLITO DE INFORMAÇÕES ENTRE O PROJETO GRÁFICO E MEMORIAL DESCRITIVO E ESPECIFICAÇÕES TÉCNICAS, PREVALECE A INFORMAÇÃO CONTIDA NO DESENHO
- ALTERAÇÕES NESTE PROJETO SOMENTE COM AUTORIZAÇÃO EXPRESSA DO FNDE

REFERÊNCIA:

- PLANO MUNICIPAL DE SANEAMENTO
- MEMORIAL DESCRITIVO E ESPECIFICAÇÕES TÉCNICAS

FNDE Fundo Nacional de Desenvolvimento da Educação — Ministério da Educação — BRASIL

PROJETO PADRÃO - FNDE

MUNICÍPIO – UF:

PROPRIETÁRIO:

ENDEREÇO:

PROPRIETÁRIO

RESP. TÉCNICO

ELPO

CAU/ CREA

ART

OBSERVAÇÕES:

ESCOLA 12 SALAS DE AULA

PROJETO DE ARQUITETURA

CONSTRUÇÃO: CDEST - Coordenação Geral de Infraestrutura Educacional

BLOCO F - PEDAGÓGICO

CORTES

ARQ

REVISÃO: R.00

ESCALA: 1:50

DATA EMISSÃO: MAIO 2014

PRANCHA: 26/42

Comissão Permanente de Licitação
Prefeitura Municipal
Fls 191
C.P.L.

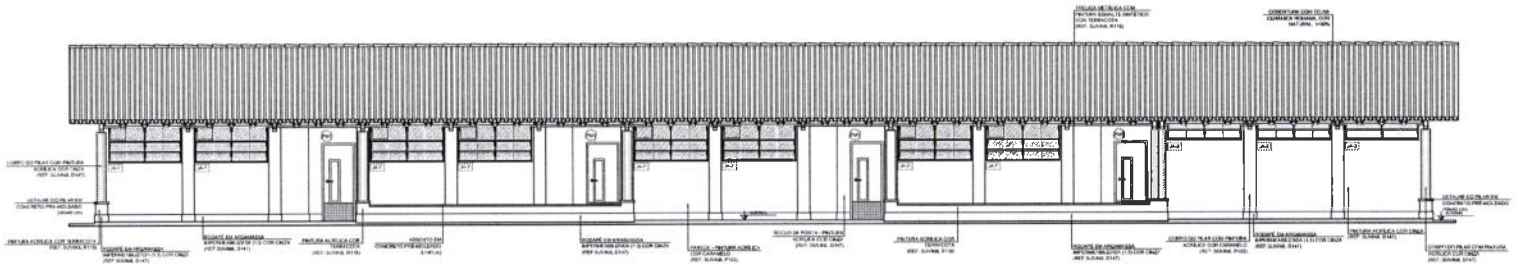

1 FACHADA 1
ESCALA 1/50

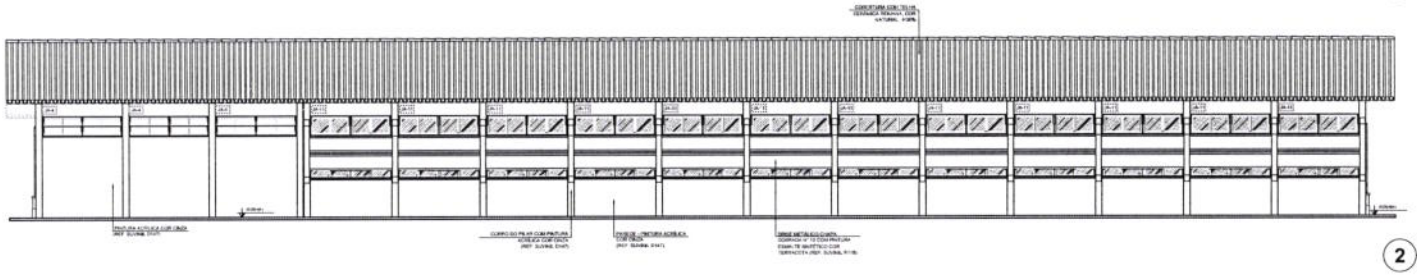

2 FACHADA 3
ESCALA 1/50

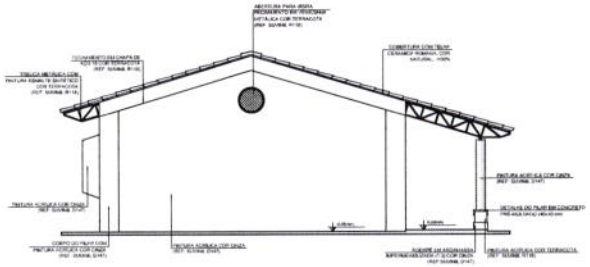

3 FACHADA 2
ESCALA 1/50

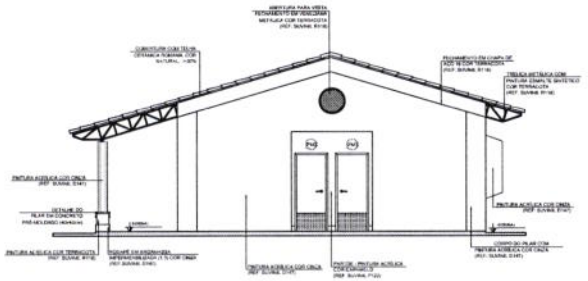

4 FACHADA 4
ESCALA 1/50

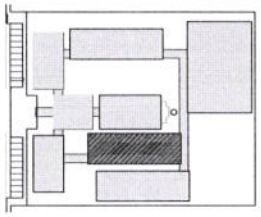

CROQUI DE REFERÊNCIA

LEGENDA

NOTAS

- MEDIDAS E NÍVEIS EM METROS
- VERIFICAR POSIÇÃO EXATA DE PILARES NO PROJETO ESTRUTURAL
- VERIFICAR DETALHES CONSTRUTIVOS PERTINENTES NO PROJETO DE DETALHAMENTO
- SEGUIR ORIENTAÇÃO DO PROJETO QUANTO À APLICAÇÃO DAS CORES E NÃO MUDAR SEMA ALTERAÇÃO COMUNICAR O CANGAMBO DE SEMANA DE CORES
- EM CASO DE CONFLITO DE INFORMAÇÕES ENTRE O PROJETO GRÁFICO E O MEMORIAL DESCRITIVO E ESPECIFICAÇÕES TÉCNICAS PREVALECE A INFORMAÇÃO CONTIDA NO DESENHO
- AS DÚVIDAS ACERCA DO PROJETO DEVEM SER ESCLARECIDAS COM A COORDENAÇÃO DA EMPRESA DO PROJETO

FNDE Fundo Nacional de Desenvolvimento da Educação — Ministério da Educação — BRASIL

PROJETO PADRÃO - FNDE

MUNICÍPIO – UF:
PROPRIETÁRIO:
ENDEREÇO:

PROPRIETÁRIO:
RESP. TÉCNICO:

SUPO | CAU/ CREA
BA

OBSERVAÇÕES:

ESCOLA 12 SALAS DE AULA
PROJETO DE ARQUITETURA

COORDENAÇÃO: COEST - Coordenação Geral de Infraestrutura Educacional
BLOCO F - PEDAGÓGICO
FACHADAS
ARQ
PROJETO: (1 CARIMBO)
DESENHO: R.G.
ESCALA: 1:50
DATA (MÊS/ANO): MARÇO 2014
PRANCHA: 26/42

Prefeitura Municipal de Itu - CE Comissão Permanente de Licitação
C.P.L.
Fls. 193

Câmara Municipal de Lençóis Paulista
Comissões Permanente de Licitação
Fls. 193

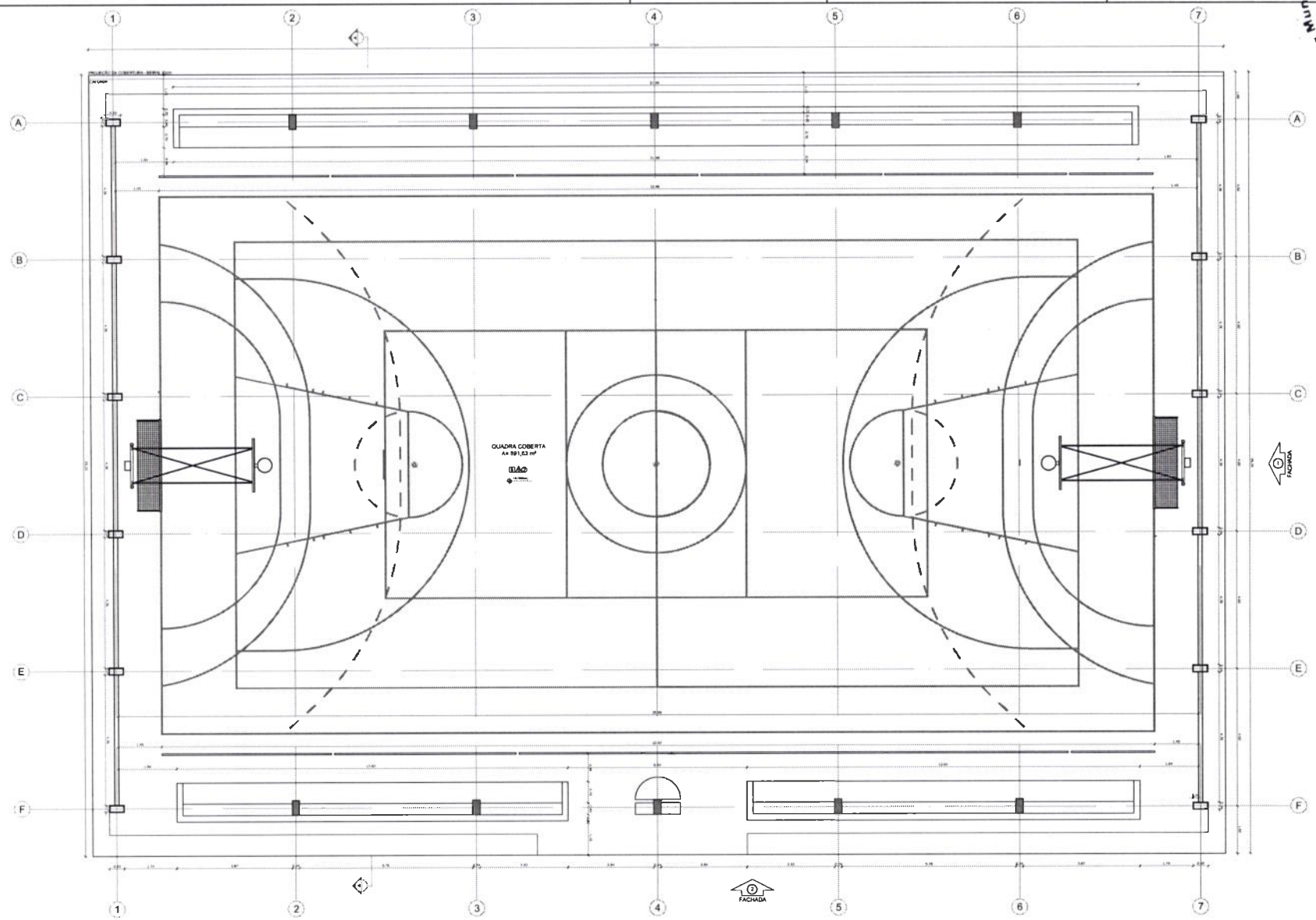

1 PLANTA BAIXA - QUADRA COBERTA
ESCALA 1/50

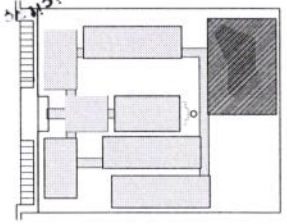

CROQUI DE REFERÊNCIA

LEGENDA:

	INDICAÇÃO NÍVEIS PLANTA E CORTE		INDICAÇÃO DE VIGAS
	INDICAÇÃO DE CORTES		ESPECIFICAÇÃO DAS LUMINÁRIAS
	INDICAÇÃO DE FACHADAS		INDICAÇÃO DE ESPELHO
	INDICAÇÃO DE PORTAS E JANELAS		INDICAÇÃO DE ELEMENTOS (BANCADA, PRATELEIRAS E ETC.)

NOTAS

- MEDIDAS E NÍVEIS EM METROS
- VERIFICAR POSIÇÃO E FIXAÇÃO DAS PILARES NO PROJETO ESTRUTURAL
- VERIFICAR DETALHES COMPLEMENTARES PERTINENTES NO PROJETO DE DETALHAMENTO
- SALVO ORIENTAÇÃO DO PROJETO QUANTO A UTILIZAÇÃO DAS CORES, CABO NA CERBURNA ALTERAÇÃO, CONSULTAR O CADERNO DE ESTUDO DE CORES
- EM CASO DE CONFLITO DE INFORMAÇÕES ENTRE O PROJETO GRÁFICO E O MEMORIAL DESCRITIVO E ESPECIFICAÇÕES TÉCNICAS, PREVALECE A INFORMAÇÃO CONTRA MEDITRIMENTO
- ALTERAÇÕES NESTE PROJETO SOMENTE COM AUTORIZAÇÃO EXPRESSA DO ÓRGÃO

REFERÊNCIA:

- PLANILHA DE QUANTITATIVOS
- MEMORIAL DESCRITIVO E ESPECIFICAÇÕES TÉCNICAS

FNDE Fundo Nacional de Desenvolvimento da Educação | Ministério da Educação | BRASIL

PROJETO PADRÃO - FNDE

MUNICÍPIO – UF:
PROPRIETÁRIO:
ENDEREÇO:

PROPRIETÁRIO
RESP. TÉCNICO

CAU/ CREA

OBSERVAÇÕES

ESCOLA 12 SALAS DE AULA
PROJETO DE ARQUITETURA

COORDENAÇÃO: COFET - Coordenação Geral de Infraestrutura Educacional

QUADRA COBERTA
PLANTA BAIXA

ARQ

FORMATO: (1189x840)
REVISÃO: R.03
ESCALA: 1/50
DATA EMISSÃO: MAR/2014
PRANCHA: 27/42

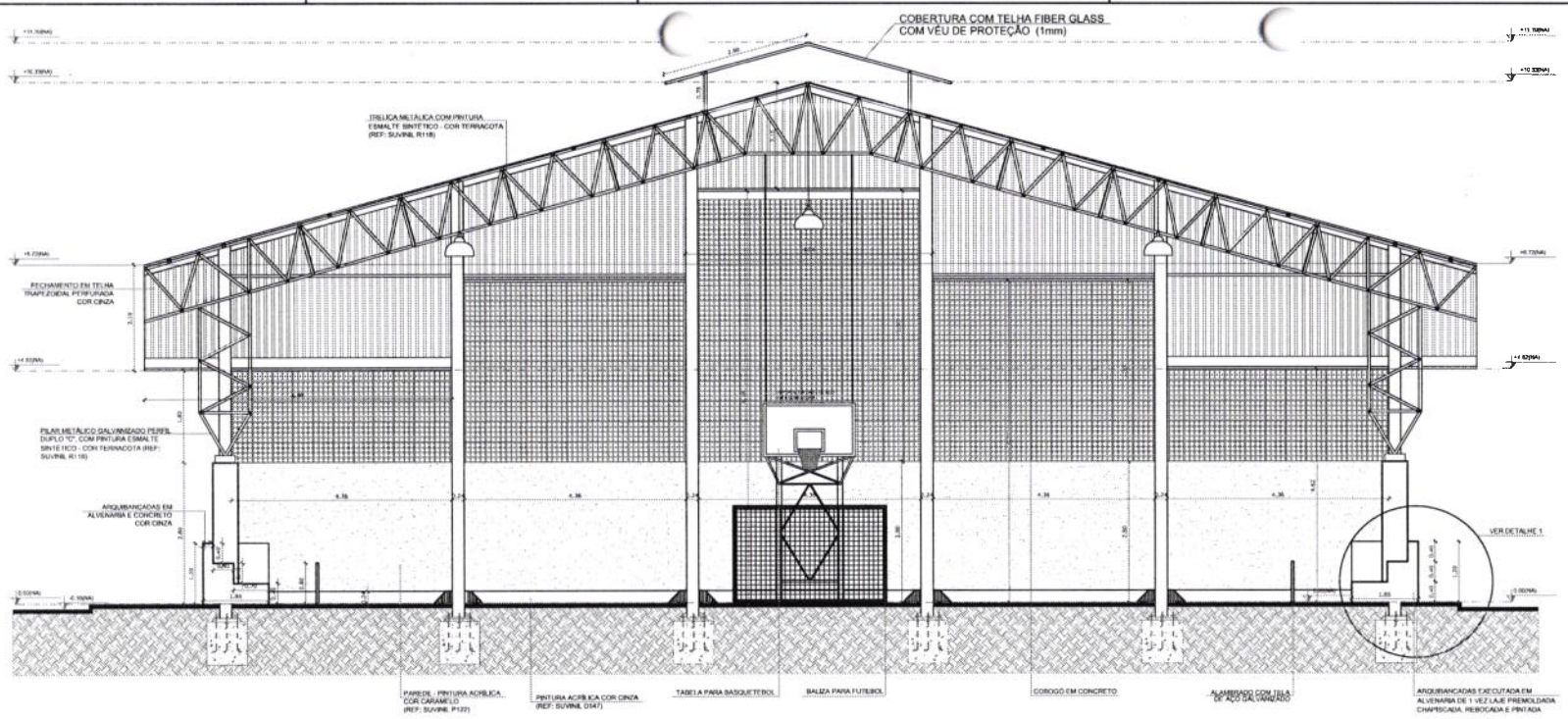

1 CORTE A-A
ESCALA 1/50

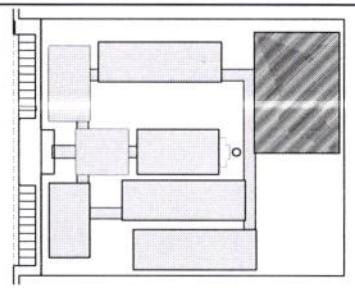

CROQUI DE REFERÊNCIA

LEGENDA:

	INDICAÇÃO NÍVEIS PLANTA E CORTE		INDICAÇÃO DE VISTAS
	INDICAÇÃO DE CORTES		ESPECIFICAÇÃO DE MATERIAIS
	INDICAÇÃO DE FACHADAS		INDICAÇÃO DE EIXOS
JAN / PORT	INDICAÇÃO DE PORTAS E JANELAS	BCA	INDICAÇÃO DE ELEMENTOS (BANCADA, PRATELEIRAS E ETC.)

NOTAS

- MEDIDAS E NÍVEIS EM METROS
- VERIFICAR POSIÇÃO EXATA DOS PILARES NO PROJETO ESTRUTURAL
- VERIFICAR DETALHES CONSTRUTIVOS PERTINENTES NO PROJETO DE DETALHAMENTO
- SEGUIR ORIENTAÇÃO DO PROJETO QUANTO À UTILIZAÇÃO DAS CORES. CASO SEJA NECESSÁRIA ALTERAÇÃO, CONSULTAR O CADERNO DE ESTUDO DE CORES
- EM CASO DE CONFLITO DE INFORMAÇÕES ENTRE O PROJETO GRÁFICO E O MEMORIAL DESCRITIVO E ESPECIFICAÇÕES TÉCNICAS, PREVALECE A INFORMAÇÃO CONTIDA NO DESENHO
- ALTERAÇÕES NESTE PROJETO SOMENTE COM AUTORIZAÇÃO EXPRESSA DO FNDE

REFERÊNCIA:

- PLANILHA DE QUANTITATIVOS
- MEMORIAL DESCRITIVO E ESPECIFICAÇÕES TÉCNICAS

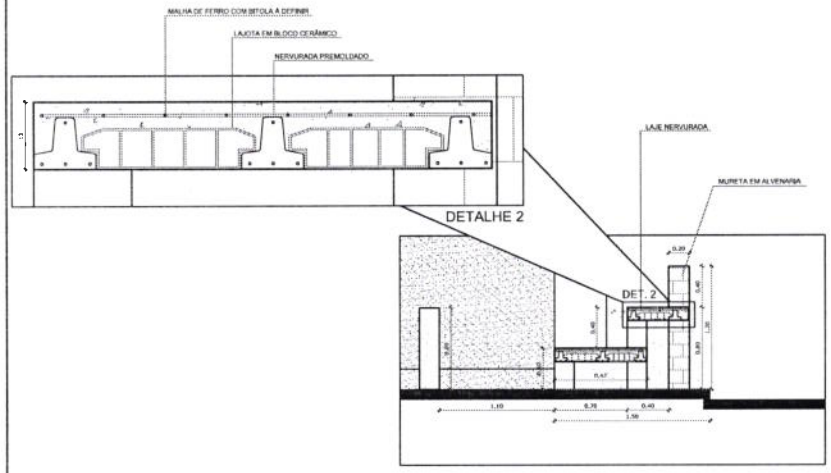

2 DETALHES ARQUIBANCADA
ESCALA 1/50

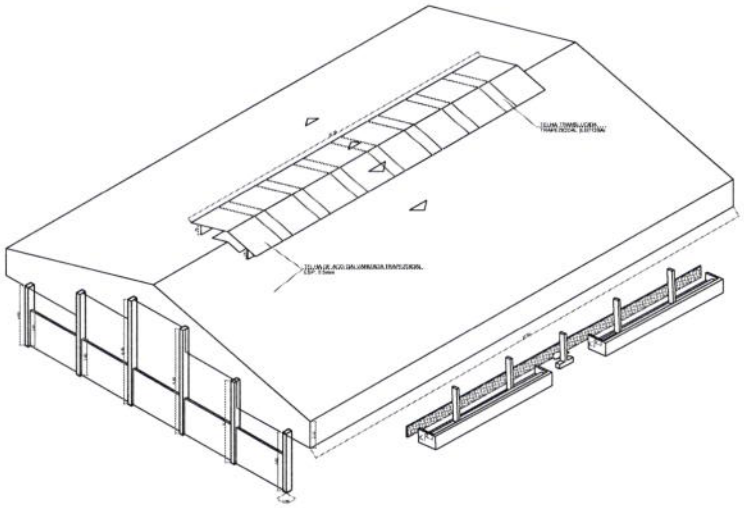

3 PERSPECTIVA ISOMÉTRICA
SEM ESCALA

FNDE Fundo Nacional de Desenvolvimento da Educação — Ministério da Educação — GOVERNO FEDERAL BRASIL PAÍS RICO É PAÍS SEM POBREZA

PROJETO PADRÃO - FNDE

MUNICÍPIO – UF:

PROPRIETÁRIO:

ENDEREÇO:

PROPRIETÁRIO

RESP. TÉCNICO — CAU CREA

DLFO — CAU/ CREA

RA

Comissão Permanente de Licitação Prefeitura Municipal de ... CPL Fls 194

OBSERVAÇÕES:

ESCOLA 12 SALAS DE AULA

PROJETO DE ARQUITETURA

COORDENAÇÃO: COEST - Coordenação Geral de Infraestrutura Educacional

QUADRA COBERTA
CORTE A-A
DETALHES

ARQ

REVISÃO: R.00

ESCALA: INDICADA

DATA EMISSÃO: MAIO/2014

FORMATO: A1 (841X594)

PRANCHA: 28/42

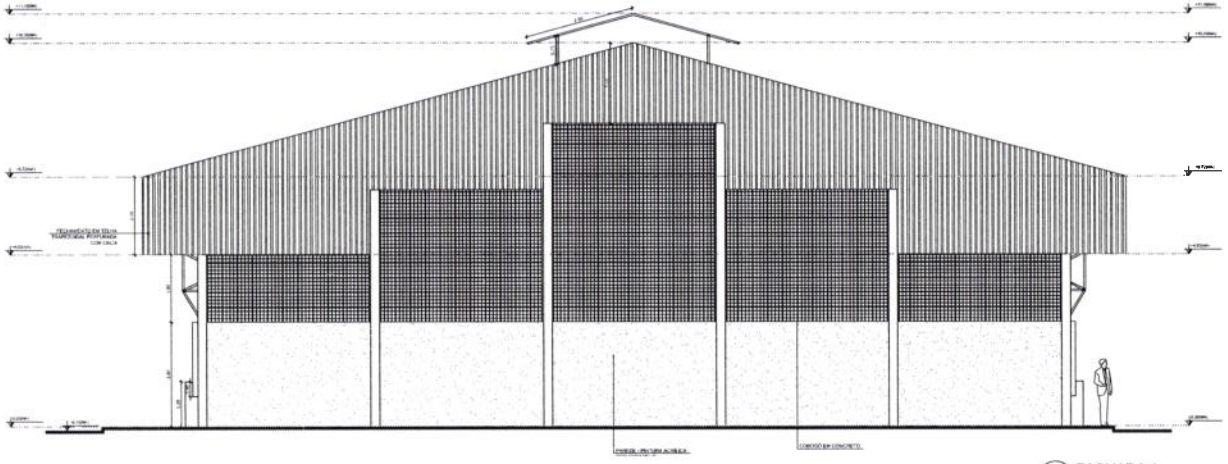

1 FACHADA 1
ESCALA 1/50

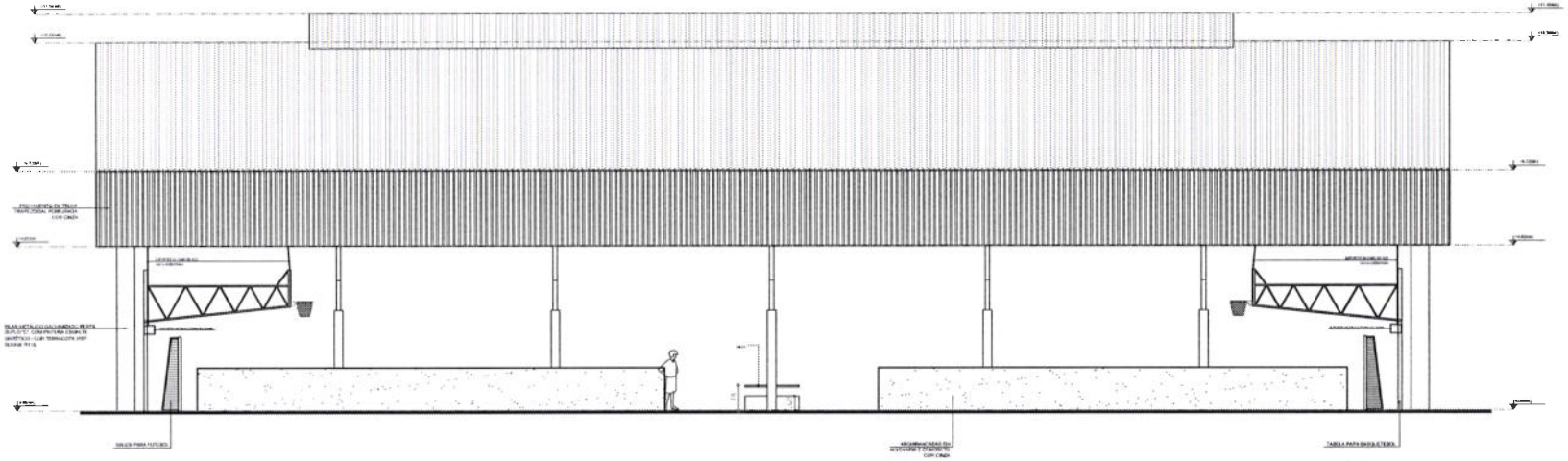

2 FACHADA 2
ESCALA 1/50

Prefeitura Municipal de Fortaleza
Comissão Permanente de Licitação
CPL
Fls 195

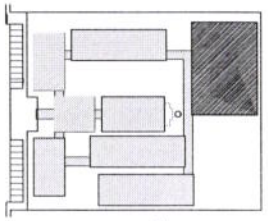

CROQUI DE REFERÊNCIA

LEGENDA

INDICAÇÃO NÍVEIS PLANTA E CORTE		INDICAÇÃO DE NÍVEIS	
PERSIANA DE CORTES		REPRESENTAÇÃO DE MATERIAIS	
INDICAÇÃO DE FACHADAS		INDICAÇÃO DE EIXOS	
INDICAÇÃO DE PORTAS E JANELAS		INDICAÇÃO DE ELEMENTOS (PAISAGISMO, PRATELEIRAS E ETC.)	

NOTAS

- MEDIDAS FAVOR EM METROS
- VERIFICAR PLANIFICAÇÃO EXATA DOS PILARES NO PROJETO ESTRUTURAL
- VERIFICAR DETALHES COMBINANDO PREFEITURA MUNICIPAL E EMPREITEIRA
- REGULARIZAÇÃO DO PILAR DO QUARTO E DA ESCADA FAR CORRER LADO MAIS NEL LASARA
- ALTERAÇÃO COMBINADA COM O CADERNO DE ESTUDO DE CORES
- EM CASO DE CONFLITO DE INFORMAÇÕES ENTRE O PROJETO GRÁFICO E O MEMORIAL DESCRITIVO E ESPECIFICAÇÕES TÉCNICAS, PREVALECE A INFORMAÇÃO CONTIDA NO DESENHO
- ALTERAÇÕES NESTE PROJETO SOMENTE COM AUTORIZAÇÃO EXPRESSA DO FNDE

REFERÊNCIA

- PLANILHA DE QUANTITATIVOS
- MEMORIAL DESCRITIVO E ESPECIFICAÇÕES TÉCNICAS

FNDE Fundo Nacional de Desenvolvimento da Educação — Ministério da Educação — BRASIL

PROJETO PADRÃO - FNDE

MUNICÍPIO – UF:

PROPRIETÁRIO:

ENDEREÇO:

PROPRIETÁRIO

RESP. TÉCNICO — CAU/CREA

SUPO — CAU/ CREA

RA

OBSERVAÇÕES:

ESCOLA 12 SALAS DE AULA

PROJETO DE ARQUITETURA

COEST - Coordenação Geral de Infraestrutura Educacional

GUAIÚBA COBERTA

FACHADAS

ARQ

29/42

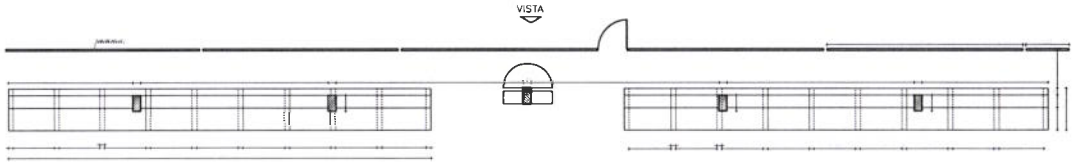

1 ARQUIBANCADA 1 - PLANTA BAIXA
ESCALA 1/75

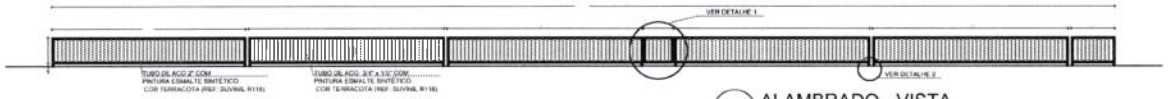

2 ALAMBRADO - VISTA
ESCALA 1/75

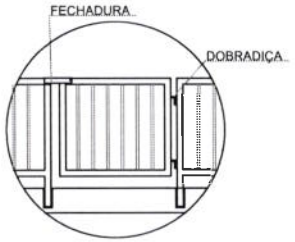

DETALHE 1
SEM ESCALA

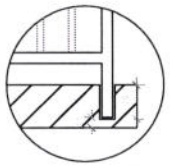

DETALHE 2
SEM ESCALA

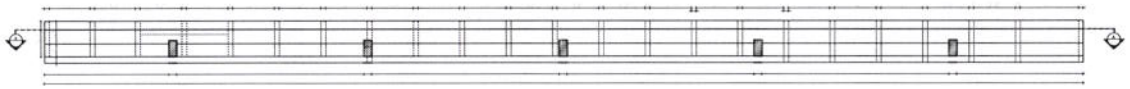

3 ARQUIBANCADA 2 - PLANTA BAIXA
ESCALA 1/75

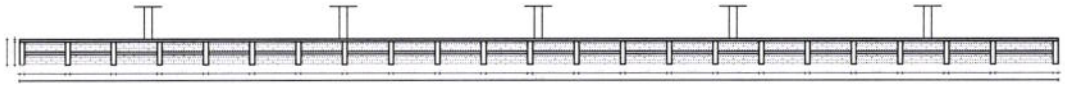

4 ARQUIBANCADA 2 - CORTE AA
ESCALA 1/75

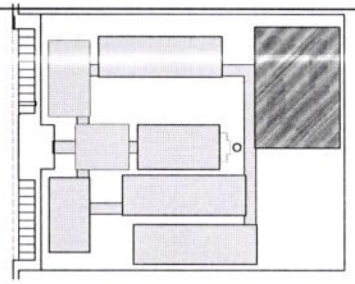

CROQUI DE REFERÊNCIA

LEGENDA:

	INDICAÇÃO MÍVEIS PLANTA & CORTE		INDICAÇÃO DE VISTAS
	INDICAÇÃO DE CORTES	1	ESPECIFICAÇÃO DE MATERIAIS
	INDICAÇÃO DE FACHADAS	X	INDICAÇÃO DE EIXOS
	INDICAÇÃO DE PORTAS E JANELAS		INDICAÇÃO DE ELEMENTOS (BANCADA PRATELEIRAS E ETC.)

NOTAS

- MEDIDAS E MÍVEIS EM METROS
- VERIFICAR POSIÇÃO EXATA DOS PILARES NO PROJETO ESTRUTURAL
- VERIFICAR DETALHES CONSTRUTIVOS PERTINENTES AO PROJETO DE DRENAGEM
- SEGUIR ORIENTAÇÃO DO PROJETO QUANTO A UTILIZAÇÃO DAS CORES. CASO SEJA NECESSÁRIA ALTERAÇÃO, CONSULTAR O CADERNO DE ESTUDO DE CORES
- EM CASO DE CONFLITO DE INFORMAÇÕES ENTRE O PROJETO GRÁFICO E O MEMORIAL DESCRITIVO E ESPECIFICAÇÕES TÉCNICAS, PREVALECE A INFORMAÇÃO CONTIDA NO DESENHO
- ALTERAÇÕES NESTE PROJETO SOMENTE COM AUTORIZAÇÃO EXPRESSA DO FNDE

REFERÊNCIA

- PLANILHA DE QUANTITATIVOS
- MEMORIAL DESCRITIVO E ESPECIFICAÇÕES TÉCNICAS

Prefeitura Municipal de Alcântara - CE Comissão Permanente de Licitação
CPL
Fls 196

FNDE Fundo Nacional de Desenvolvimento da Educação — Ministério da Educação — GOVERNO FEDERAL BRASIL PAÍS RICO É PAÍS SEM POBREZA

PROJETO PADRÃO - FNDE

MUNICÍPIO – UF:
PROPRIETÁRIO:
ENDEREÇO:

PROPRIETÁRIO

RESP. TÉCNICO — CAU/CREA

QUFD | CAU/ CREA | RA

OBSERVAÇÕES:

ESCOLA 12 SALAS DE AULA
PROJETO DE ARQUITETURA

COORDENAÇÃO: CGEST - Coordenação Geral de Infraestrutura Educacional

QUADRA COBERTA
ARQUIBANCADA E ALAMBRADO
PLANTA BAIXA, CORTE, VISTA E DETALHES

ARQ

FORMATO: A1 (841X594) | REVISÃO: R.03 | ESCALA: INDICADA | DATA EMISSÃO: MAIO/2014 | PRANCHA: 30/42

TABELA ALÇÁVEL DE BASQUETEBOL

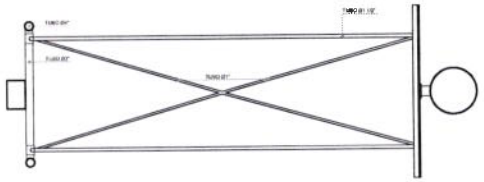

1 PLANTA BAIXA
ESCALA 1/20

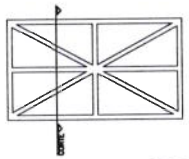

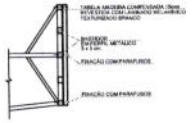

2 DETALHES DA FIXAÇÃO DA ARMAÇÃO
ESCALA 1/20

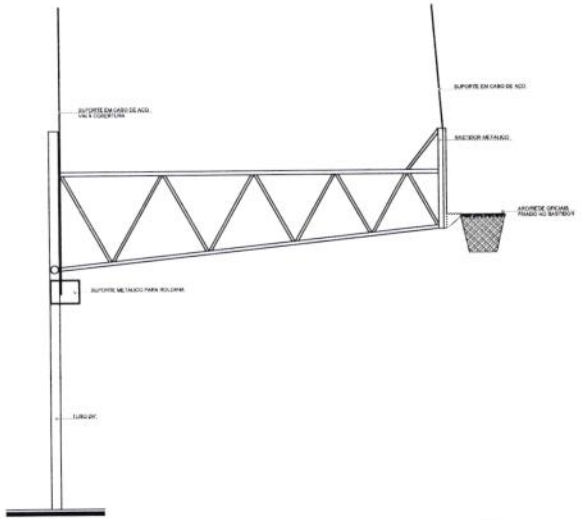

3 VISTA LATERAL
ESCALA 1/20

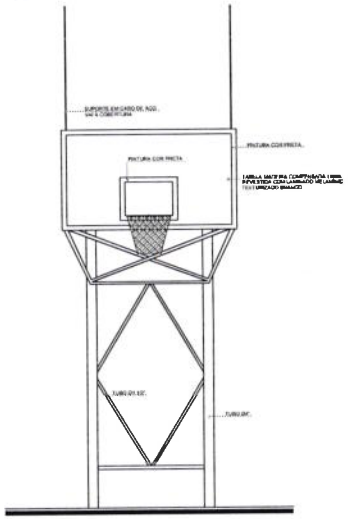

4 VISTA FRONTAL
ESCALA 1/20

BALIZA DE FUTEBOL E HANDEBOL

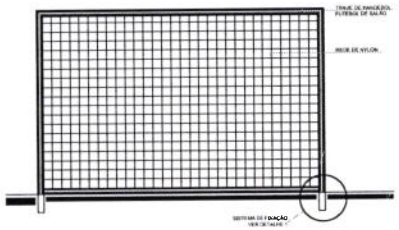

5 VISTA FRONTAL
ESCALA 1/20

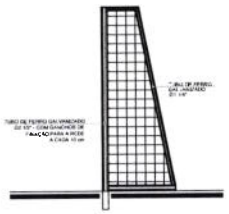

6 VISTA LATERAL
ESCALA 1/20

REDE DE VOLEIBOL

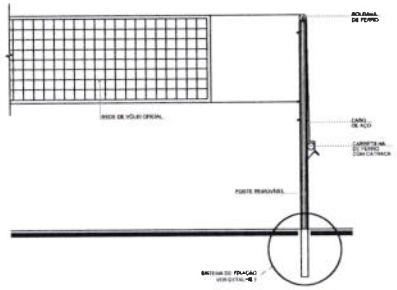

7 VISTA FRONTAL
ESCALA 1/20

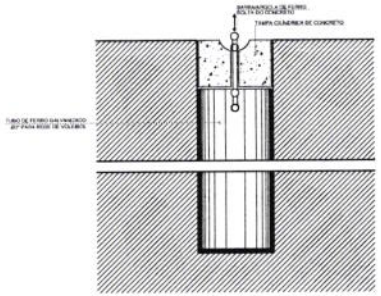

8 DETALHE DA FIXAÇÃO DAS TRAVES
ESCALA 1/20

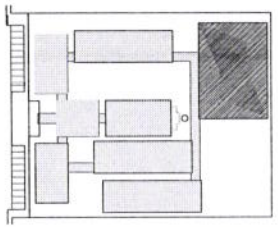

CROQUI DE REFERÊNCIA

LEGENDA:

NOTAS

REFERÊNCIA

ESPECIFICAÇÕES

[redacted]

Prefeitura Municipal de Fortaleza CE Comissão Permanente de Licitação
CPL
Fls 187

FNDE Fundo Nacional de Desenvolvimento da Educação — Ministério da Educação — BRASIL

PROJETO PADRÃO - FNDE

MUNICÍPIO – UF:
PROPRIETÁRIO:
ENDEREÇO:

PROPRIETÁRIO
RESP. TÉCNICO

SLFG | CAU/ CREA
RA

OBSERVAÇÕES:

ESCOLA 12 SALAS DE AULA
PROJETO DE ARQUITETURA

COORDENAÇÃO CGEST - Coordenação Geral de Infraestrutura Educacional

AMPLIAÇÃO
EQUIPAMENTOS QUADRA

ARQ

31/42

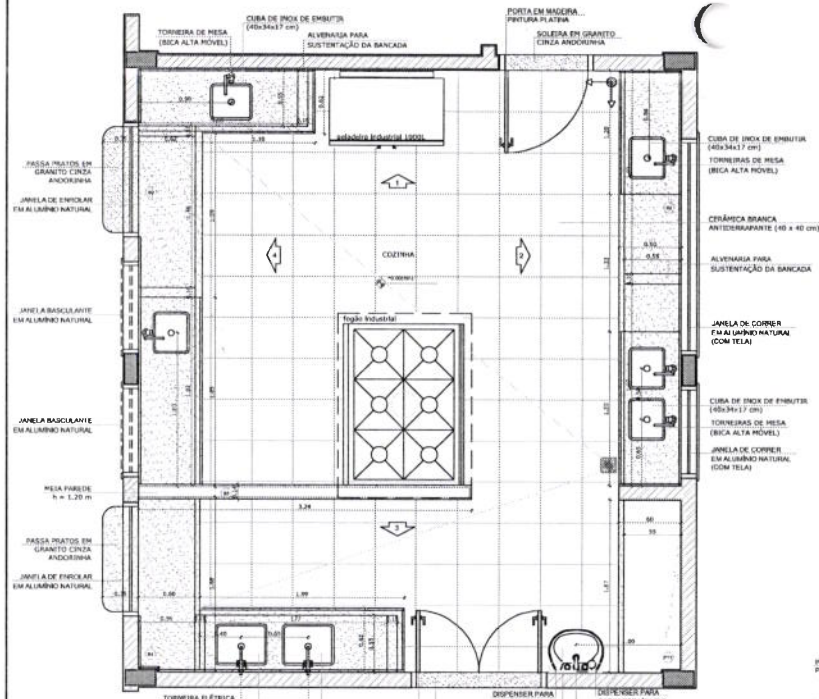

1 PLANTA BAIXA
ESCALA 1/25

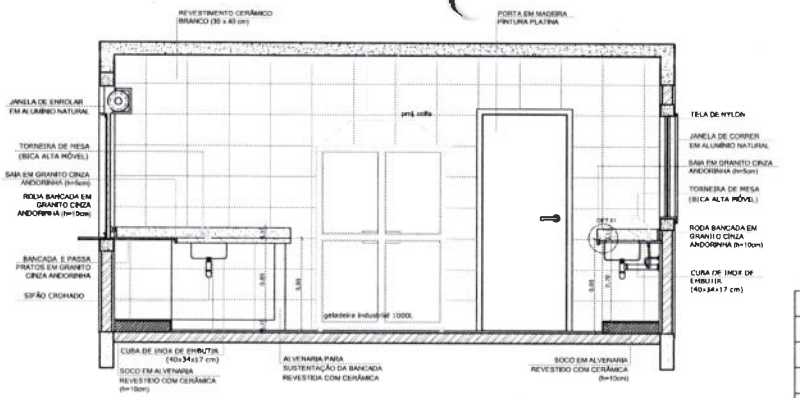

3 VISTA 1
ESCALA 1/25

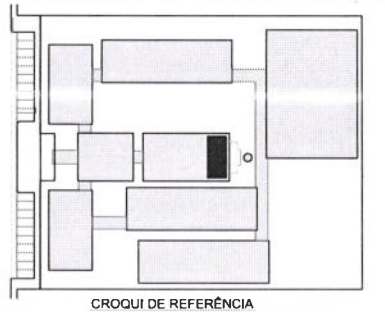

CROQUI DE REFERÊNCIA

LEGENDA:

	INDICAÇÃO NÍVEIS PLANTA E CORTE		INDICAÇÃO DE VISTAS
	INDICAÇÃO DE CORTES		ESPECIFICAÇÃO DE MATERIAIS
	INDICAÇÃO DE FACHADAS	X	INDICAÇÃO DE LETRA
JAN / PORT	INDICAÇÃO DE PORTAS E JANELAS	BICA	INDICAÇÃO DE ELEMENTOS (BANCADA, PRATELEIRAS E ETC.)

OBSERVAÇÃO:

A PAGINAÇÃO DAS PAREDES DEVERÁ SEGUIR O ALINHAMENTO DO PISO

NOTAS

- MEDIDAS E NÍVEIS EM METROS
- VERIFICAR POSIÇÃO EXATA DOS PILARES NO PROJETO ESTRUTURAL
- VERIFICAR DETALHES CONSTRUTIVOS PERTINENTES NO PROJETO DE DETALHAMENTO
- SEGUIR ORIENTAÇÃO DO PROJETO QUANTO A UTILIZAÇÃO DAS CORES, CASO SEJA NECESSARIA ALTERAÇÃO, CONSULTAR O CADERNO DE ESTUDO DE CORES
- EM CASO DE CONFLITO DE INFORMAÇÕES ENTRE O PROJETO GRÁFICO E O MEMORIAL DESCRITIVO E ESPECIFICAÇÕES TÉCNICAS, PREVALECE A INFORMAÇÃO CONTIDA NO DESENHO
- ALTERAÇÕES NESTE PROJETO SOMENTE COM AUTORIZAÇÃO EXPRESSA DO FNDE

REFERÊNCIA:

- PLANILHA DE QUANTITATIVOS
- MEMORIAL DESCRITIVO E ESPECIFICAÇÕES TÉCNICAS

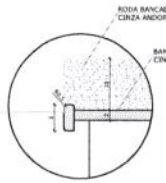

DETALHE 1 - CORTE
Bancada de granito - área molhada
Escala: 1/5

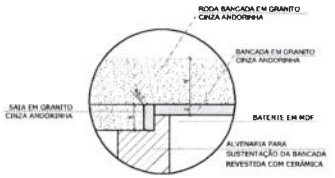

DETALHE 2 - CORTE
Bancada de granito - áreas secas
Escala: 1/5

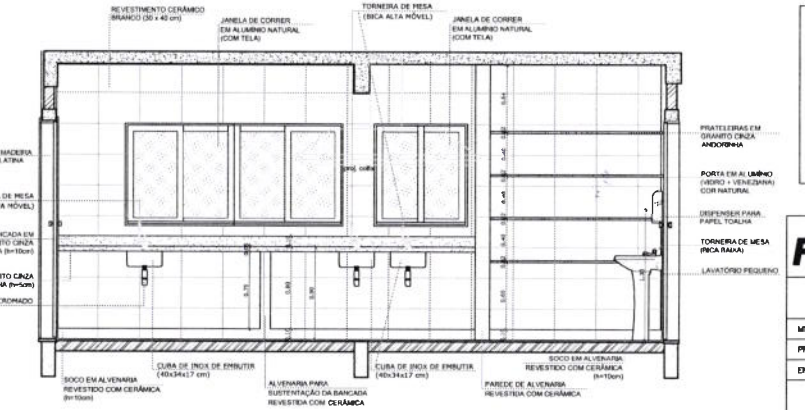

4 VISTA 2
ESCALA 1/25

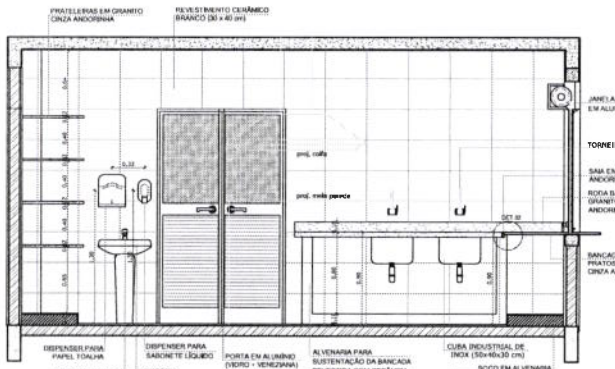

2 VISTA 3
ESCALA 1/25

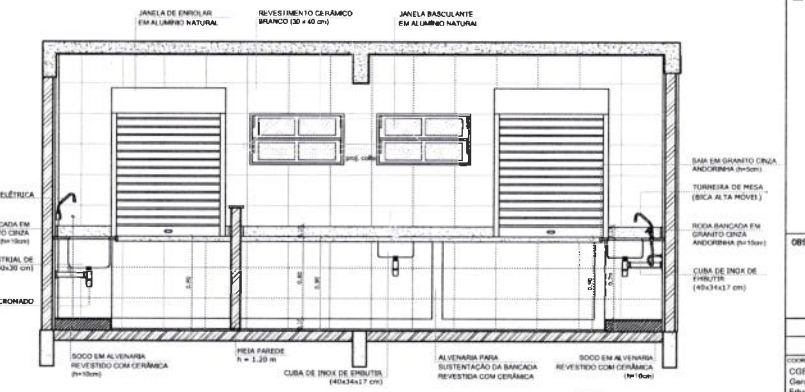

5 VISTA 4
ESCALA 1/25

FNDE Fundo Nacional de Desenvolvimento da Educação — Ministério da Educação — GOVERNO FEDERAL BRASIL PAÍS RICO É PAÍS SEM POBREZA

PROJETO PADRÃO - FNDE

MUNICÍPIO – UF:

PROPRIETÁRIO:

ENDEREÇO:

PROPRIETÁRIO

RESP. TÉCNICO — CAU/ CREA

DLFO — CAU/ CREA

RA

Prefeitura Municipal de ... Comissão Permanente de Licitação
Fls 198
Cpl. 0

OBSERVAÇÕES:

ESCOLA 12 SALAS DE AULA

PROJETO DE ARQUITETURA

COORDENAÇÃO: COEST - Coordenação Geral de Infraestrutura Educacional

BLOCO D - SERVIÇO
AMPLIAÇÃO - COZINHA

ARQ

FORMATO (841X594) — REVISÃO R.33 — ESCALA 1/25 — DATA EMISSÃO MAIO/ 2014 — PRANCHA 32/42

DESPENSA

TRIAGEM / LAVAGEM

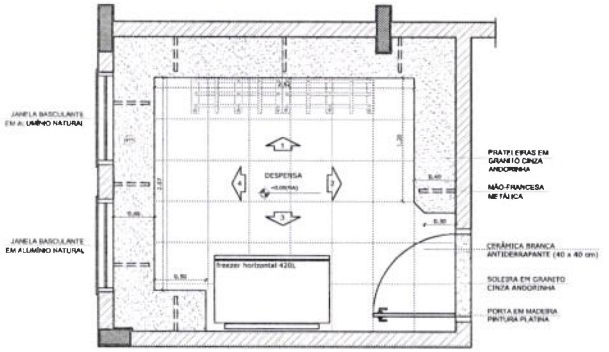

1 PLANTA BAIXA
ESCALA 1/25

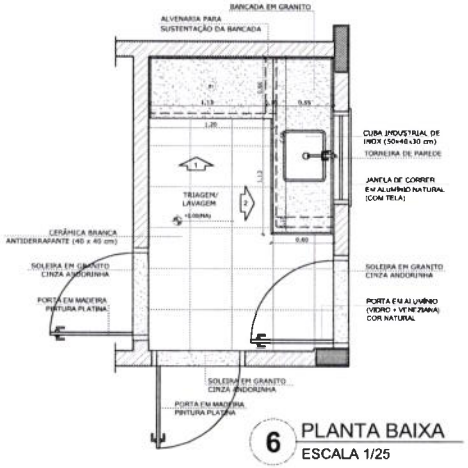

6 PLANTA BAIXA
ESCALA 1/25

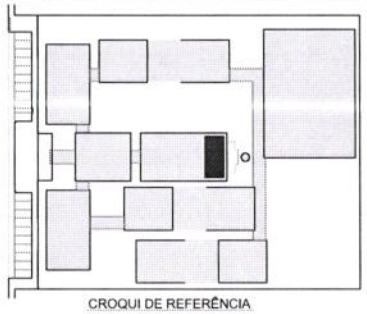

CROQUI DE REFERÊNCIA

LEGENDA:

	INDICAÇÃO NÍVEIS PLANTA E CORTE		INDICAÇÃO DE VISTAS
	INDICAÇÃO DE CORTES		ESPECIFICAÇÃO DE MATERIAIS
	INDICAÇÃO DE FACHADAS		INSTALAÇÃO DE SINAIS
JAX / PMC	INDICAÇÃO DE PORTAS E JANELAS	BGA	INDICAÇÃO DE ELEMENTOS (BANCADA, PRATELEIRAS E ETC.)

OBSERVAÇÃO:

A PAGINAÇÃO DAS PAREDES DEVERÁ SEGUIR O ALINHAMENTO DO PISO.

NOTAS

- MEDIDAS E NÍVEIS EM METROS
- VERIFICAR POSIÇÃO EXATA DOS PILARES NO PROJETO ESTRUTURAL
- VERIFICAR DETALHES CONSTRUTIVOS PERTINENTES NO PROJETO DE DETALHAMENTO
- SEGUIR ORIENTAÇÃO DO PROJETO QUANTO A UTILIZAÇÃO DAS CORES. CASO SEJA NECESSÁRIA ALTERAÇÃO, CONSULTAR O CADERNO DE ESTUDO DE CORES
- EM CASO DE CONFLITO DE INFORMAÇÕES ENTRE O PROJETO GRÁFICO E O MEMORIAL DESCRITIVO E ESPECIFICAÇÕES TÉCNICAS, PREVALECE A INFORMAÇÃO CONTIDA NO DESENHO
- ALTERAÇÕES NESTE PROJETO SOMENTE COM AUTORIZAÇÃO EXPRESSA DO FNDE

REFERÊNCIA:

- PLANILHA DE QUANTITATIVOS
- MEMORIAL DESCRITIVO E ESPECIFICAÇÕES TÉCNICAS

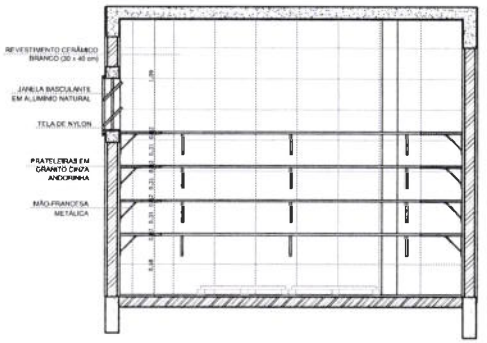

2 VISTA 1
ESCALA 1/25

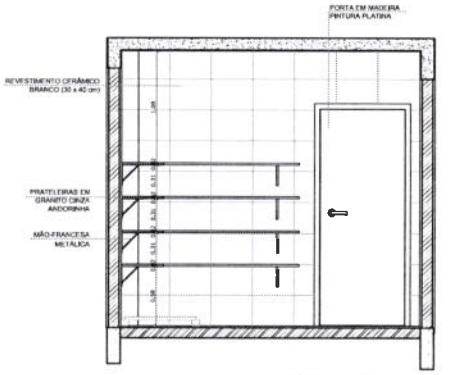

4 VISTA 2
ESCALA 1/25

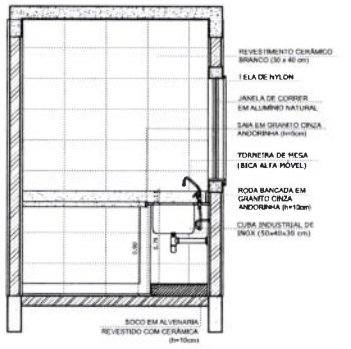

7 VISTA 1
ESCALA 1/25

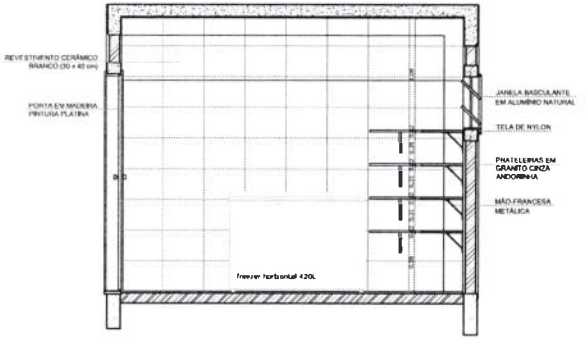

3 VISTA 3
ESCALA 1/25

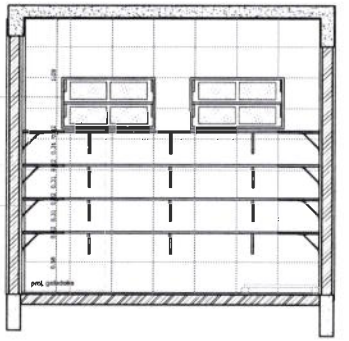

5 VISTA 3
ESCALA 1/25

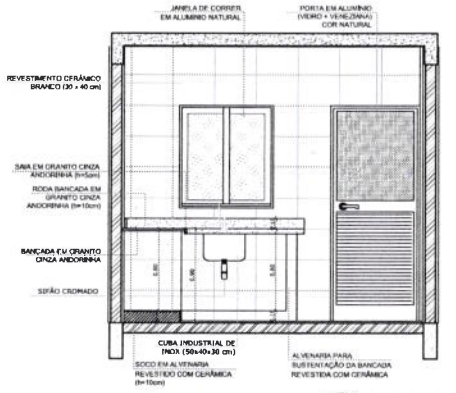

8 VISTA 3
ESCALA 1/25

FNDE Fundo Nacional do Desenvolvimento da Educação — Ministério da Educação — GOVERNO FEDERAL BRASIL PAÍS RICO É PAÍS SEM POBREZA

PROJETO PADRÃO - FNDE

MUNICÍPIO - UF:

PROPRIETÁRIO:

ENDEREÇO:

PROPRIETÁRIO

RESP. TÉCNICO — CAU/ CREA

DLFO — CAU/ CREA

CPL. Fls. 199

OBSERVAÇÕES:

ESCOLA 12 SALAS DE AULA

PROJETO DE ARQUITETURA

COORDENAÇÃO: CGEST - Coordenação Geral de Infraestrutura Educacional

BLOCO D - SERVIÇO
AMPLIAÇÃO - DESPENSA E TRIAGEM / LAVAGEM

ARQ

FORMATO (841X594) — REVISÃO R.03 — ESCALA 1/25 — DATA EMISSÃO MAIO/ 2014 — PRANCHA 33/42

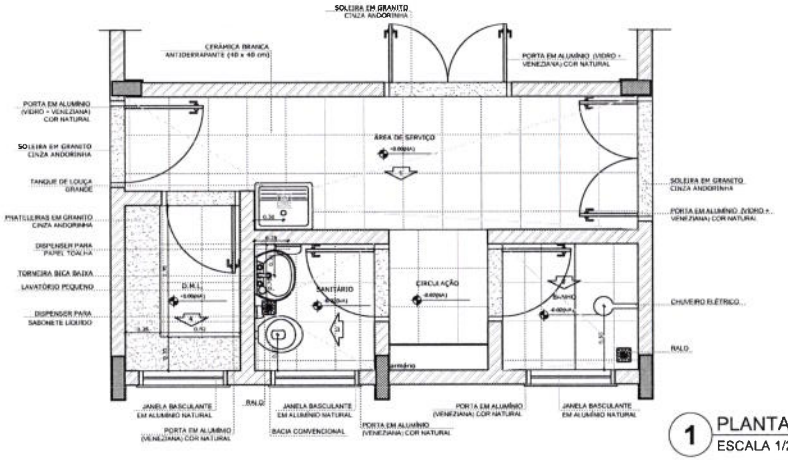

1 PLANTA BAIXA
ESCALA 1/25

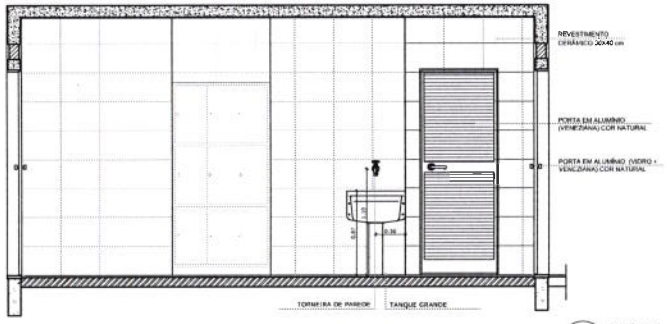

2 VISTA 1
ESCALA 1/25

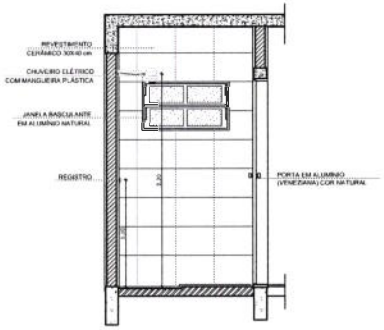

3 VISTA 2
ESCALA 1/25

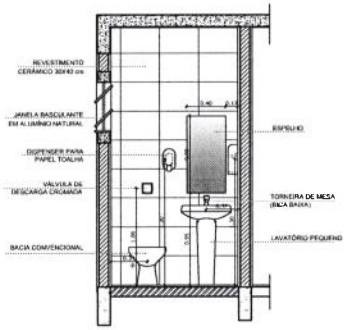

4 VISTA 3
ESCALA 1/25

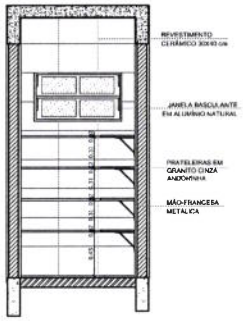

5 VISTA 4
ESCALA 1/25

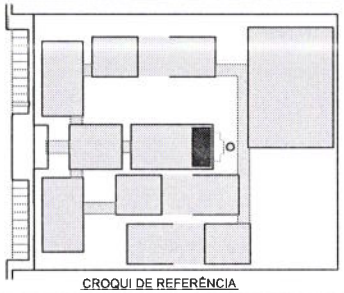

CROQUI DE REFERÊNCIA

LEGENDA

	INDICAÇÃO NÍVEIS PLANTA E CORTE		INDICAÇÃO DE VISTAS
	INDICAÇÃO DE CORTES	1 A 1	ESPECIFICAÇÃO DE MATERIAIS
	INDICAÇÃO DE FACHADAS	X	INDICAÇÃO DE EIXOS
JA1 / P01	INDICAÇÃO DE PORTAS E JANELAS		INDICAÇÃO DE ELEMENTOS (BANCADA, PRATELEIRAS E ETC.)

OBSERVAÇÃO

A PAGINAÇÃO DAS PAREDES DEVERÁ SEGUIR O ALINHAMENTO DO PISO.

NOTAS

- MEDIDAS E NÍVEIS EM METROS
- VERIFICAR POSIÇÃO EXATA DOS PILARES NO PROJETO ESTRUTURAL
- VERIFICAR DETALHES CONSTRUTIVOS PERTINENTES NO PROJETO DE DETALHAMENTO
- SEGUIR ORIENTAÇÃO DO PROJETO QUANTO A UTILIZAÇÃO DAS CORES, CASO SEJA NECESSÁRIA ALTERAÇÃO, CONSULTAR O CADERNO DE ESTUDO DE CORES
- EM CASO DE CONFLITO DE INFORMAÇÕES ENTRE O PROJETO GRÁFICO E O MEMORIAL DESCRITIVO E ESPECIFICAÇÕES TÉCNICAS, PREVALECE A INFORMAÇÃO CONTIDA NO DESENHO
- ALTERAÇÕES NESTE PROJETO SOMENTE COM AUTORIZAÇÃO EXPRESSA DO FNDE

REFERÊNCIA

- PLANILHA DE QUANTITATIVOS
- MEMORIAL DESCRITIVO E ESPECIFICAÇÕES TÉCNICAS

Prefeitura Municipal de Lençóis Paulista
Comissão Permanente de Licitação
CPL
Fls. 90

FNDE Fundo Nacional de Desenvolvimento da Educação — Ministério da Educação — GOVERNO FEDERAL BRASIL PAÍS RICO É PAÍS SEM POBREZA

PROJETO PADRÃO - FNDE

MUNICÍPIO – UF:

PROPRIETÁRIO:

ENDEREÇO:

PROPRIETÁRIO

RESP. TÉCNICO — CAU/ CREA

DLFD — CAU/ CREA — RA

OBSERVAÇÕES:

ESCOLA 12 SALAS DE AULA

PROJETO DE ARQUITETURA

COORDENAÇÃO: CGEST - Coordenação Geral de Infraestrutura Educacional

BLOCO D - SERVIÇO

AMPLIAÇÃO - A SERVIÇO, BANHO, SANITÁRIO, D.M.L.

ARQ

FORMATO (841X594) — REVISÃO R.00 — ESCALA 1/25 — DATA (MISSÃO) MAIO/ 2014 — PRANCHA 34/42

SANITÁRIOS BLOCOS E1 e E2

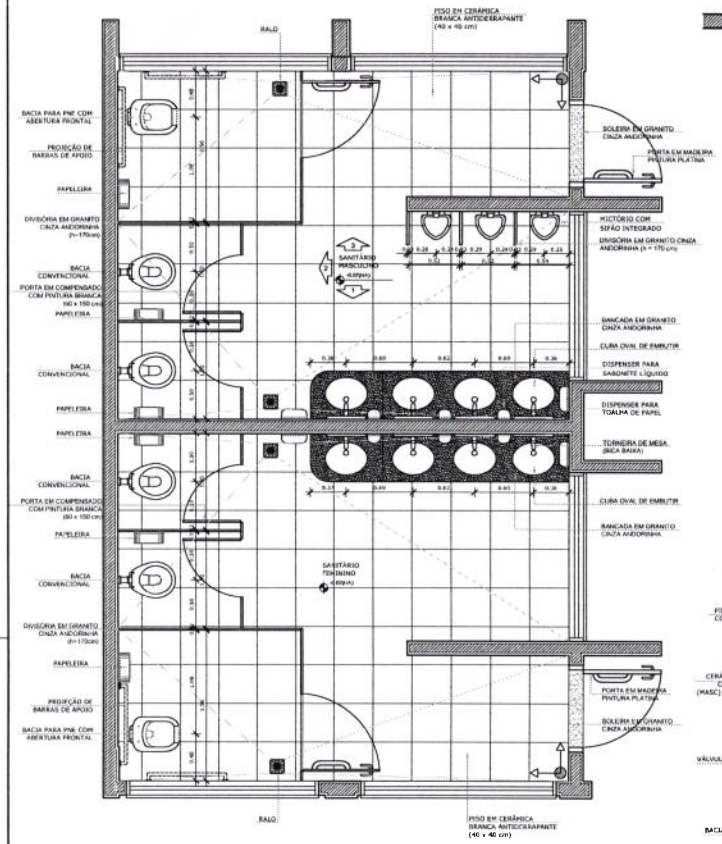

4 PLANTA BAIXA
ESCALA 1/25

SANITÁRIOS BLOCO A

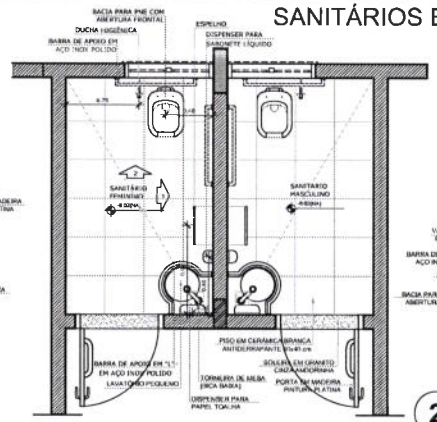

1 PLANTA BAIXA
ESCALA 1/25

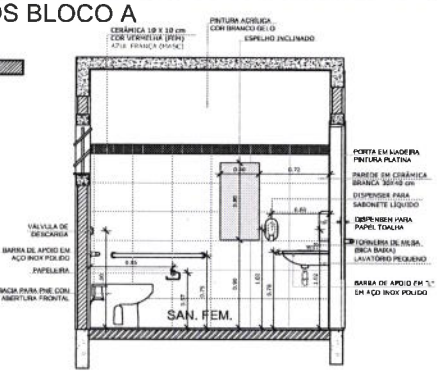

2 VISTA 1
ESCALA 1/25

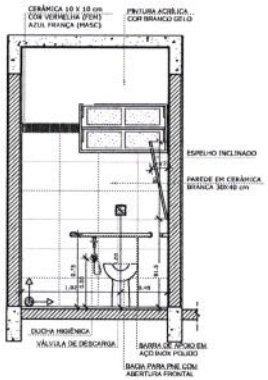

3 VISTA 2
ESCALA 1/25

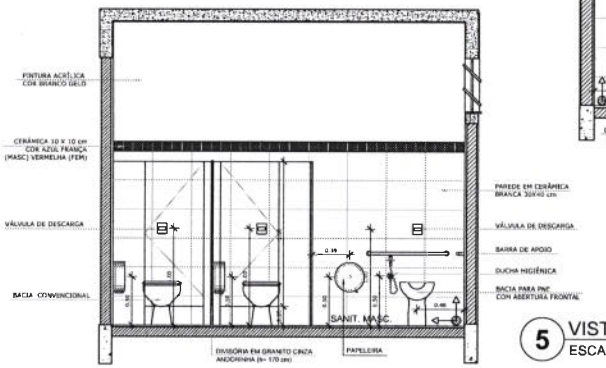

5 VISTA 2
ESCALA 1/25

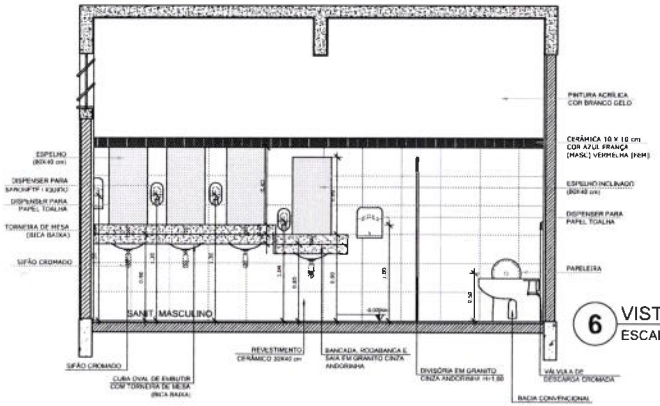

6 VISTA 1
ESCALA 1/25

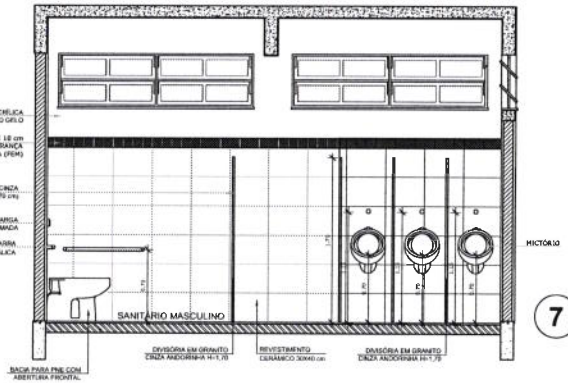

7 VISTA 3
ESCALA 1/25

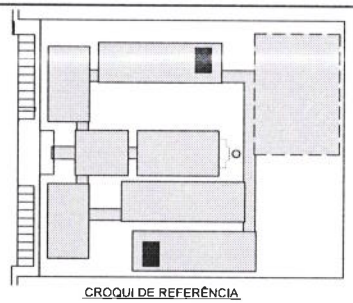

CROQUI DE REFERÊNCIA

LEGENDA:

	INDICAÇÃO NÍVEIS PLANTA E CORTE		INDICAÇÃO DE VISTAS
	INDICAÇÃO DE CORTES	1	ESPECIFICAÇÃO DE MATERIAIS
	INDICAÇÃO DE FACHADAS	X	INDICAÇÃO DE EIXOS
JAX / PMC	INDICAÇÃO DE PORTAS E JANELAS	BCA	INDICAÇÃO DE ELEMENTOS (BANCADA, PRATELEIRA E ETC.)

OBSERVAÇÃO:

A PAGINAÇÃO DAS PAREDES DEVERÁ SEGUIR O ALINHAMENTO DO PISO.

NOTAS

- MEDIDAS E NÍVEIS EM METROS
- VERIFICAR POSIÇÃO EXATA DOS PILARES NO PROJETO ESTRUTURAL
- VERIFICAR DETALHES CONSTRUTIVOS PERTINENTES NO PROJETO DE DETALHAMENTO
- SEGUIR ORIENTAÇÃO DO PROJETO QUANTO A UTILIZAÇÃO DAS CORES, CASO SEJA NECESSÁRIA ALTERAÇÃO, CONSULTAR O CADERNO DE ESTUDO DE CORES
- EM CASO DE CONFLITO DE INFORMAÇÕES ENTRE O PROJETO GRÁFICO E O MEMORIAL DESCRITIVO E ESPECIFICAÇÕES TÉCNICAS, PREVALECE A INFORMAÇÃO CONTIDA NO DESENHO
- ALTERAÇÕES NESTE PROJETO SOMENTE COM AUTORIZAÇÃO EXPRESSA DO FNDE

REFERÊNCIA:

- PLANILHA DE QUANTITATIVOS
- MEMORIAL DESCRITIVO E ESPECIFICAÇÕES TÉCNICAS

FNDE Fundo Nacional de Desenvolvimento da Educação — Ministério da Educação — GOVERNO FEDERAL BRASIL PAÍS RICO É PAÍS SEM POBREZA

PROJETO PADRÃO - FNDE

MUNICÍPIO – UF:

PROPRIETÁRIO:

ENDEREÇO:

PROPRIETÁRIO

RESP. TÉCNICO — CAU/ CREA

RA

OBSERVAÇÕES:

Prefeitura Municipal de Canindé — C.P.L. — Fls. 89

ESCOLA 12 SALAS DE AULA

PROJETO DE ARQUITETURA

COORDENAÇÃO: COEST - Coordenação Geral de Infraestrutura Educacional

BLOCO E - PEDAGÓGICO
BLOCO A - ADMINISTRATIVO
AMPLIAÇÃO DOS SANITÁRIOS

ARQ

FORMATO (841X594) | REVISÃO R.03 | ESCALA 1:25 | DATA (MÊS/ANO) MAIO/ 2014 | PRANCHA 35/42

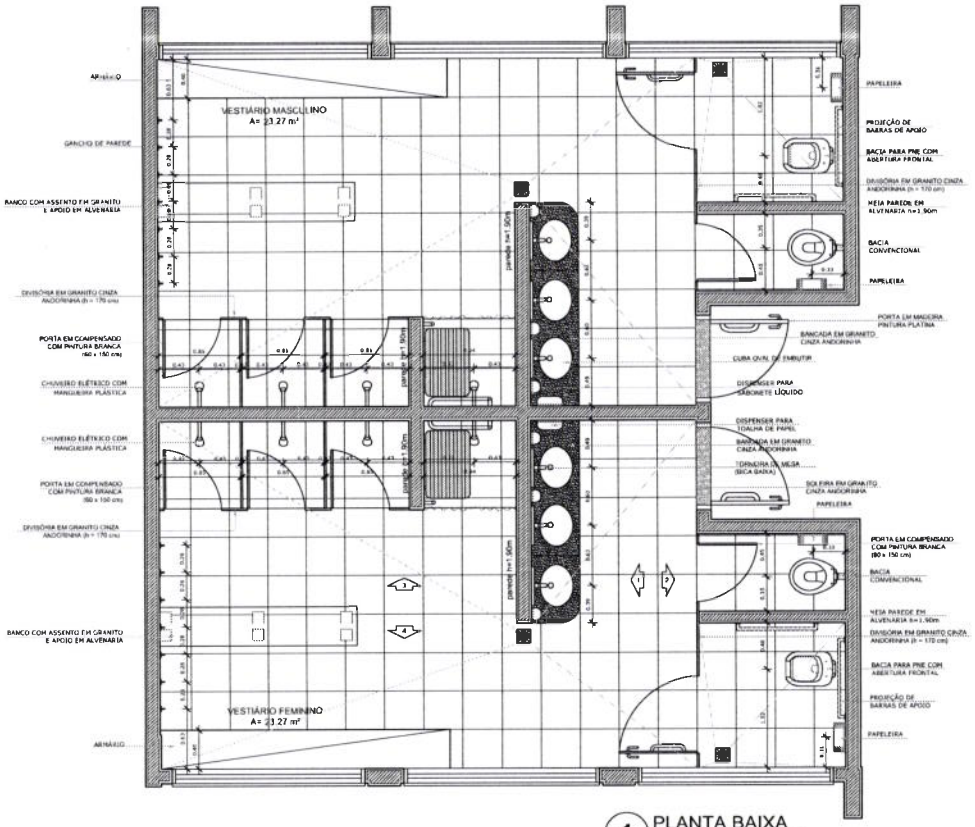

1 PLANTA BAIXA
ESCALA 1/25

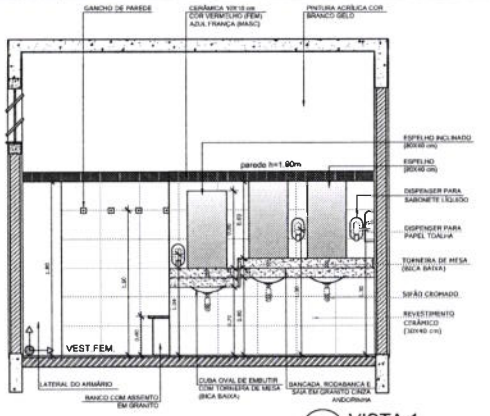

2 VISTA 1
ESCALA 1/25

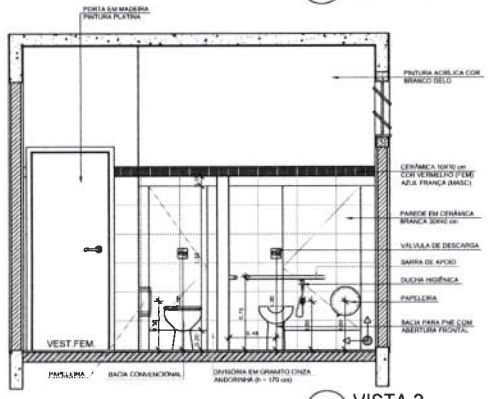

3 VISTA 2
ESCALA 1/25

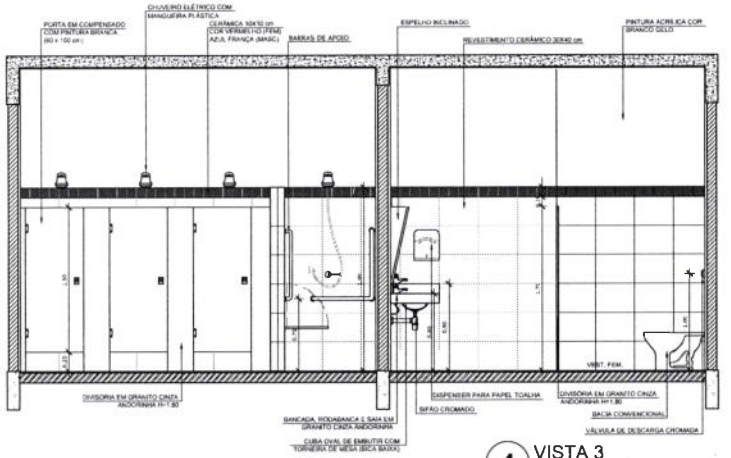

4 VISTA 3
ESCALA 1/25

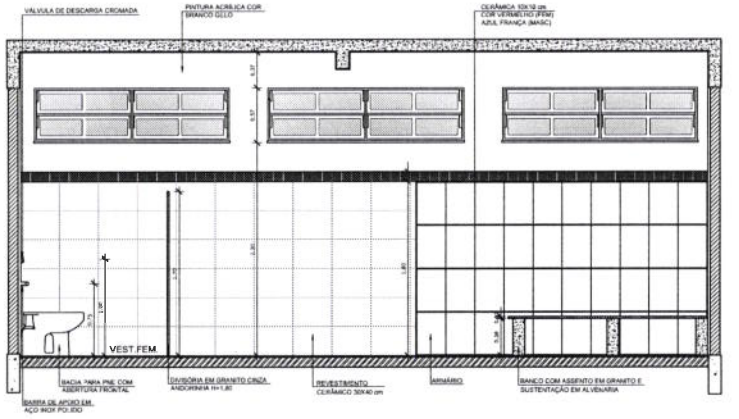

5 VISTA 4
ESCALA 1/25

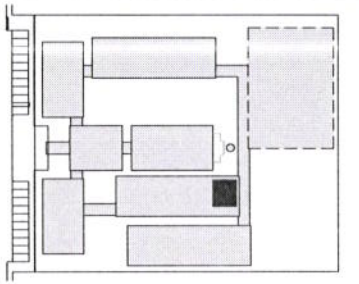

CROQUI DE REFERÊNCIA

LEGENDA:

INDICAÇÃO NÍVEIS PLANTA E CORTE		INDICAÇÃO DE VISTAS	
INDICAÇÃO DE CORTES		ESPECIFICAÇÃO DE MATERIAIS	
INDICAÇÃO DE FACHADAS		INDICAÇÃO DE EIXOS	
INDICAÇÃO DE PORTAS E JANELAS		INDICAÇÃO DE ELEMENTOS (BANCADA, PRATELEIRAS E ETC.)	

OBSERVAÇÃO:

A PAGINAÇÃO DAS PAREDES DEVERÁ SEGUIR O ALINHAMENTO DO PISO.

NOTAS:

- MEDIDAS E NÍVEIS EM METROS
- VERIFICAR POSIÇÃO EXATA DOS PILARES NO PROJETO ESTRUTURAL
- VERIFICAR DETALHES CONSTRUTIVOS PERTINENTES NO PROJETO DE DETALHAMENTO
- SEGUIR ORIENTAÇÃO DO PROJETO QUANTO A UTILIZAÇÃO DAS CORES; CASO SEJA NECESSÁRIA ALTERAÇÃO, CONSULTAR O CADERNO DE ESTUDO DE CORES
- EM CASO DE CONFLITO DE INFORMAÇÕES ENTRE O PROJETO GRÁFICO E O MEMORIAL DESCRITIVO E ESPECIFICAÇÕES TÉCNICAS, PREVALECE A INFORMAÇÃO CONTIDA NO DESENHO
- ALTERAÇÕES NESTE PROJETO SOMENTE COM AUTORIZAÇÃO EXPRESSA DO FNDE

REFERÊNCIA:

- PLANILHA DE QUANTITATIVOS
- MEMORIAL DESCRITIVO E ESPECIFICAÇÕES TÉCNICAS

FNDE Fundo Nacional de Desenvolvimento da Educação — Ministério da Educação — GOVERNO FEDERAL BRASIL PAÍS RICO É PAÍS SEM POBREZA

PROJETO PADRÃO - FNDE

MUNICÍPIO – UF:

PROPRIETÁRIO:

ENDEREÇO:

PROPRIETÁRIO

RESP. TÉCNICO — CAU ORIA

DLTO — CAU/ CREA — RA

Prefeitura Municipal de ... Comissão Permanente de Licitação — C.P.L. — Fls. 206

OBSERVAÇÕES:

ESCOLA 12 SALAS DE AULA

PROJETO DE ARQUITETURA

COORDENAÇÃO: CGEST - Coordenação Geral de Infraestrutura Educacional

BLOCO F - PEDAGÓGICO
AMPLIAÇÃO DOS VESTIÁRIOS

ARQ

REVISÃO: R 03 — ESCALA: 1/25 — DATA EMISSÃO: MAIO 2016 — PRANCHA: 36/42

FORMATO (84 X 594)

PASSARELA - MODELO 1

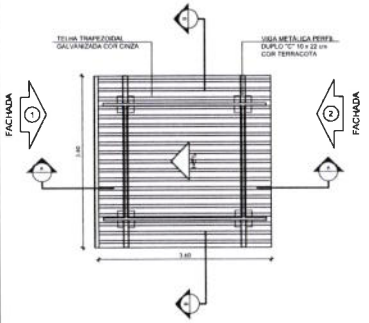

1 PLANTA DE COBERTURA
ESCALA 1/50

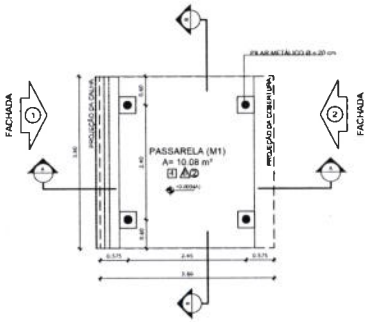

2 PLANTA BAIXA
ESCALA 1/50

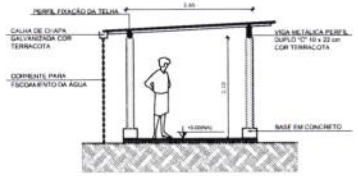

3 CORTE A - A
ESCALA 1/50

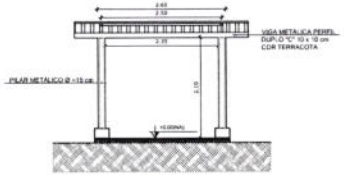

4 CORTE B - B
ESCALA 1/50

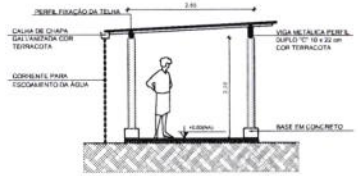

5 FACHADA 1
ESCALA 1/50

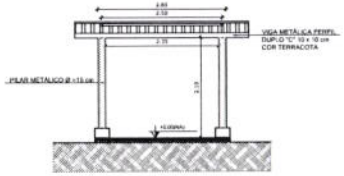

6 FACHADA 2
ESCALA 1/50

PASSARELA - MODELO 3

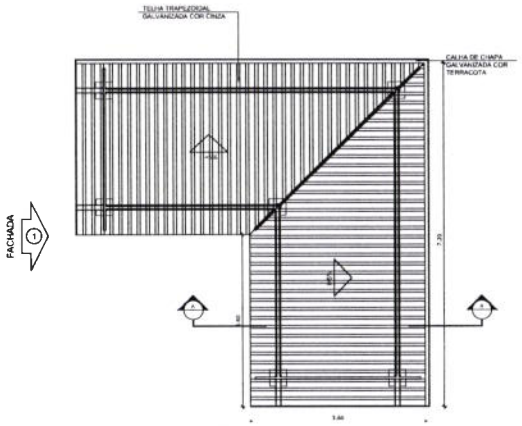

7 PLANTA DE COBERTURA
ESCALA 1/50

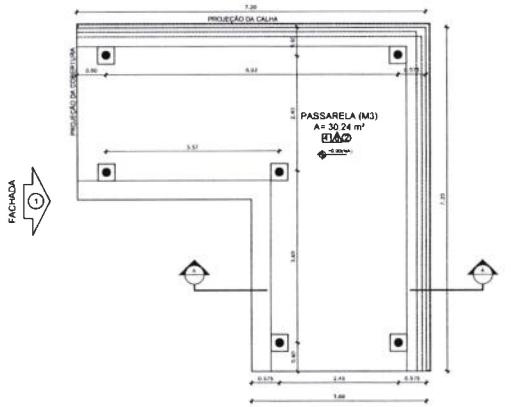

8 PLANTA BAIXA
ESCALA 1/50

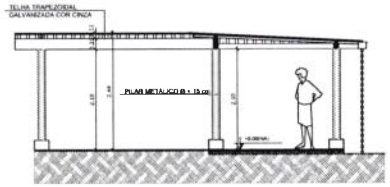

9 CORTE A - A
ESCALA 1/50

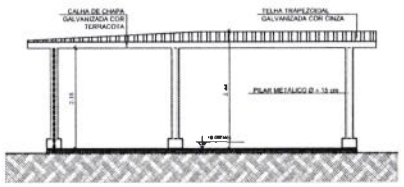

10 FACHADA 1
ESCALA 1/50

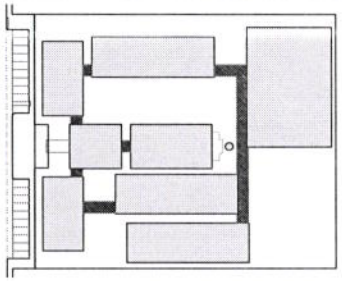

CROQUI DE REFERÊNCIA

LEGENDA:

	INDICAÇÃO NÍVEIS PLANTA E CORTE		INDICAÇÃO DE VISTAS
	INDICAÇÃO DE CORTES		ESPECIFICAÇÃO DE MATERIAIS
	INDICAÇÃO DE FACHADAS		INDICAÇÃO DE EIXOS
	INDICAÇÃO DE PORTAS E JANELAS		INDICAÇÃO DE ELEMENTOS (BANCADA, PIA ETC.) (BASE ETC.)

NOTAS

- MEDIDAS E NÍVEIS EM METROS
- VERIFICAR POSIÇÃO EXATA DOS PILARES NO PROJETO ESTRUTURAL
- VERIFICAR DETALHES CONSTRUTIVOS PERTINENTES NO PROJETO DE DETALHAMENTO
- SEGUIR ORIENTAÇÃO DO PROJETO QUANTO A UTILIZAÇÃO DAS CORES, CASO SEJA NECESSÁRIA ALTERAÇÃO, CONSULTAR O CADERNO DE ESTUDO DE CORES
- EM CASO DE CONFLITO DE INFORMAÇÕES ENTRE O PROJETO GRÁFICO E O MEMORIAL DESCRITIVO E ESPECIFICAÇÕES TÉCNICAS, PREVALECE A INFORMAÇÃO CONTIDA NO DESENHO
- ALTERAÇÕES NESTE PROJETO SOMENTE COM AUTORIZAÇÃO EXPRESSA DO FNDE

REFERÊNCIA:

- PLANILHA DE QUANTITATIVOS
- MEMORIAL DESCRITIVO E ESPECIFICAÇÕES TÉCNICAS

FNDE Fundo Nacional de Desenvolvimento da Educação — Ministério da Educação — GOVERNO FEDERAL BRASIL PAÍS RICO É PAÍS SEM POBREZA

PROJETO PADRÃO - FNDE

MUNICÍPIO – UF:

PROPRIETÁRIO:

ENDEREÇO:

PROPRIETÁRIO

RESP. TÉCNICO — CAU/ CREA

DATA — CAU/ CREA

Comissão Permanente de Licitação Prefeitura Municipal
CPL
Fls. 0

OBSERVAÇÕES:

ESCOLA 12 SALAS DE AULA

PROJETO DE ARQUITETURA

COORDENAÇÃO: CGEST - Coordenação Geral de Infraestrutura Educacional

PASSARELAS
MODELOS 1 E 3
PLANTAS, CORTES E FACHADAS

ARQ

REVISÃO — ESCALA: 1/50 — PRANCHA: 37/42

FORMATO: A1 (841X594) — DATA EMISSÃO: MARÇO 2011

PASSARELA - MODELO 2

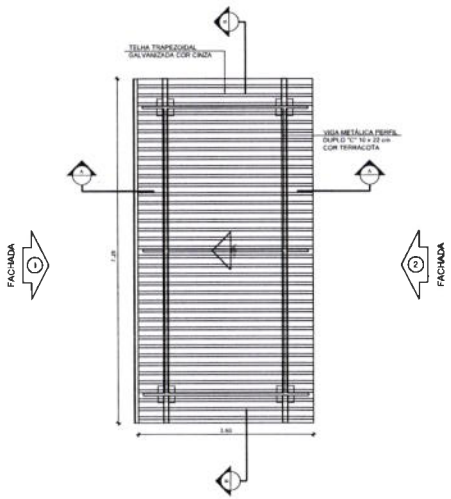

1 PLANTA DE COBERTURA
ESCALA 1/50

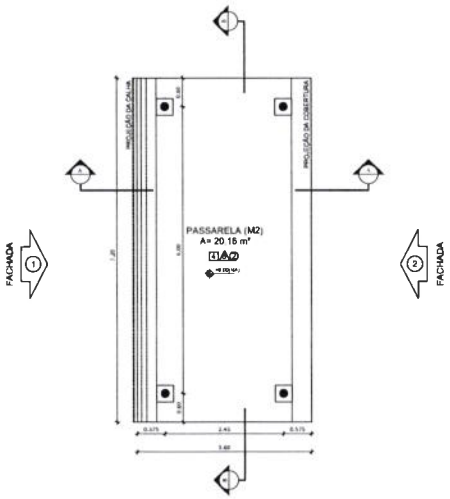

2 PLANTA BAIXA
ESCALA 1/50

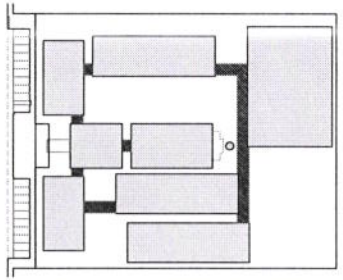

CROQUI DE REFERÊNCIA

LEGENDA:

	INDICAÇÃO NÍVEIS PLANTA E CORTE		INDICAÇÃO DE VISTAS
	INDICAÇÃO DE CORTES		ESPECIFICAÇÃO DE MATERIAIS
	INDICAÇÃO DE FACHADAS		INDICAÇÃO DE EIXOS
	INDICAÇÃO DE PORTAS E JANELAS		INDICAÇÃO DE ELEMENTOS (BANCADA, PRATELEIRAS E ETC.)

NOTAS

- MEDIDAS E NÍVEIS EM METROS
- VERIFICAR POSIÇÃO EXATA DOS PILARES NO PROJETO ESTRUTURAL
- VERIFICAR DETALHES CONSTRUTIVOS PERTINENTES NO PROJETO DE DETALHAMENTO
- SEGUIR ORIENTAÇÃO DO PROJETO QUANTO A UTILIZAÇÃO DAS CORES, CASO SEJA NECESSÁRIA ALTERAÇÃO, CONSULTAR O CADERNO DE ESTUDO DE CORES
- EM CASO DE CONFLITO DE INFORMAÇÕES ENTRE O PROJETO GRÁFICO E O MEMORIAL DESCRITIVO E ESPECIFICAÇÕES TÉCNICAS, PREVALECE A INFORMAÇÃO CONTIDA NO DESENHO
- ALTERAÇÕES NESTE PROJETO SOMENTE COM AUTORIZAÇÃO EXPRESSA DO FNDE

REFERÊNCIA

- PLANILHA DE QUANTITATIVOS
- MEMORIAL DESCRITIVO E ESPECIFICAÇÕES TÉCNICAS

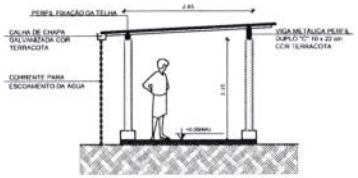

3 CORTE A - A
ESCALA 1/50

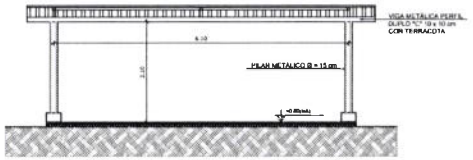

4 CORTE B - B
ESCALA 1/50

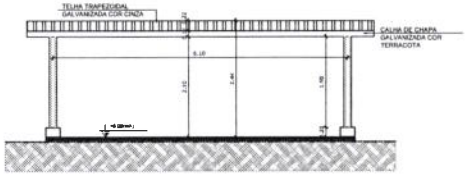

5 FACHADA 1
ESCALA 1/50

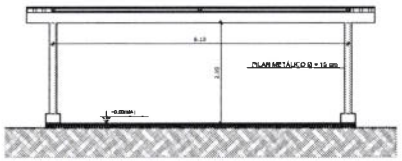

6 FACHADA 2
ESCALA 1/50

Prefeitura Municipal de ... CE Comissão Permanente de Licitação
CPL
Fls 0
Mat

FNDE Fundo Nacional de Desenvolvimento da Educação — Ministério da Educação — GOVERNO FEDERAL BRASIL PAÍS RICO É PAÍS SEM POBREZA

PROJETO PADRÃO - FNDE

MUNICÍPIO – UF:

PROPRIETÁRIO:

ENDEREÇO:

PROPRIETÁRIO

RESP. TÉCNICO — CAU/ CREA

CAU/ CREA

RA

OBSERVAÇÕES:

ESCOLA 12 SALAS DE AULA

PROJETO DE ARQUITETURA

COORDENAÇÃO: CGEST - Coordenação Geral de Infraestrutura Educacional

PASSARELAS
MODELO 2
PLANTAS, CORTES E FACHADAS

ARQ

FORMATO A1 (841X594)

REVISÃO 00

ESCALA 1/100

DATA PADRÃO MAIO/ 2014

PRANCHA 38/42

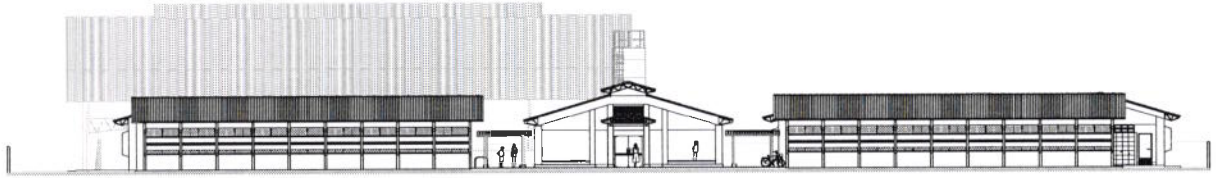

1 ELEVAÇÃO 1
ESCALA 1/100

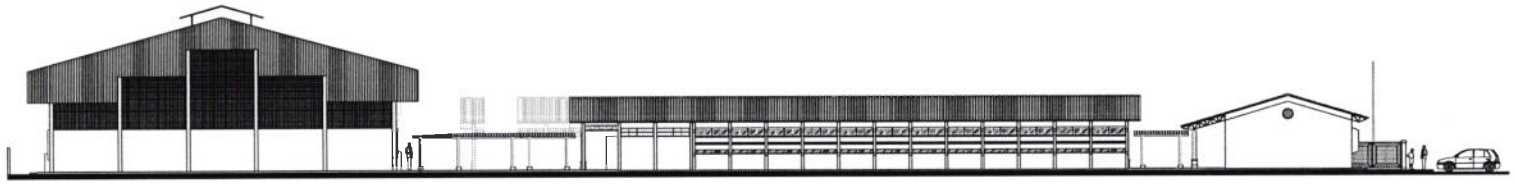

2 ELEVAÇÃO 2
ESCALA 1/100

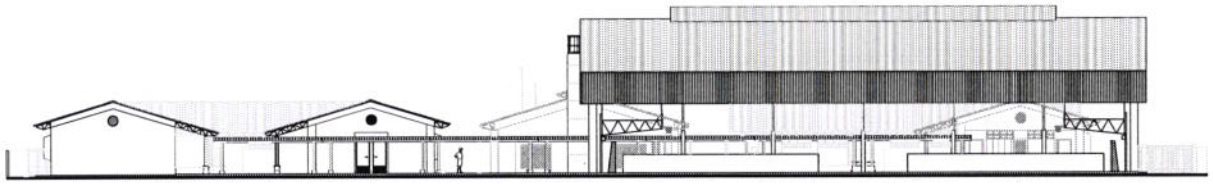

3 ELEVAÇÃO 3
ESCALA 1/100

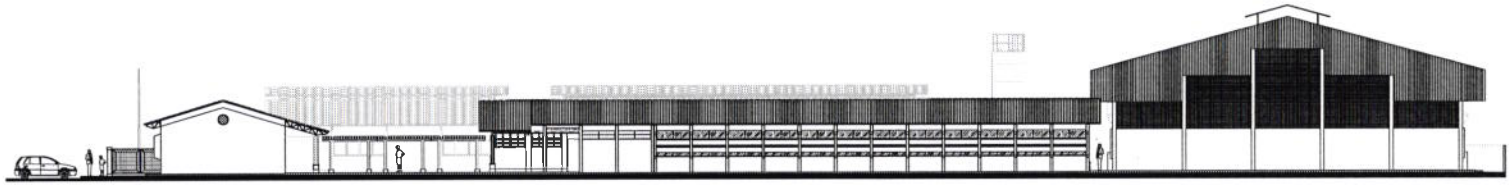

4 ELEVAÇÃO 4
ESCALA 1/100

Prefeitura Municipal de Ituiutaba - CE Comissão Permanente de Licitação
CPL
Fls. 506

CROQUI DE REFERÊNCIA

LEGENDA

NOTAS

FNDE Fundo Nacional de Desenvolvimento da Educação
Ministério da Educação
BRASIL

PROJETO PADRÃO - FNDE

MUNICÍPIO – UF:
PROPRIETÁRIO:
ENDEREÇO:

PROPRIETÁRIO:

RESP. TÉCNICO: CREA / CAU:

DATA: CAU / CREA:

RG:

RESPONSABILIDADE:

ESCOLA 12 SALAS DE AULA
PROJETO DE ARQUITETURA

CPSI - Comissão Permanente de Infraestrutura Escolar

PLANTA BAIXA

ARQ

39/42

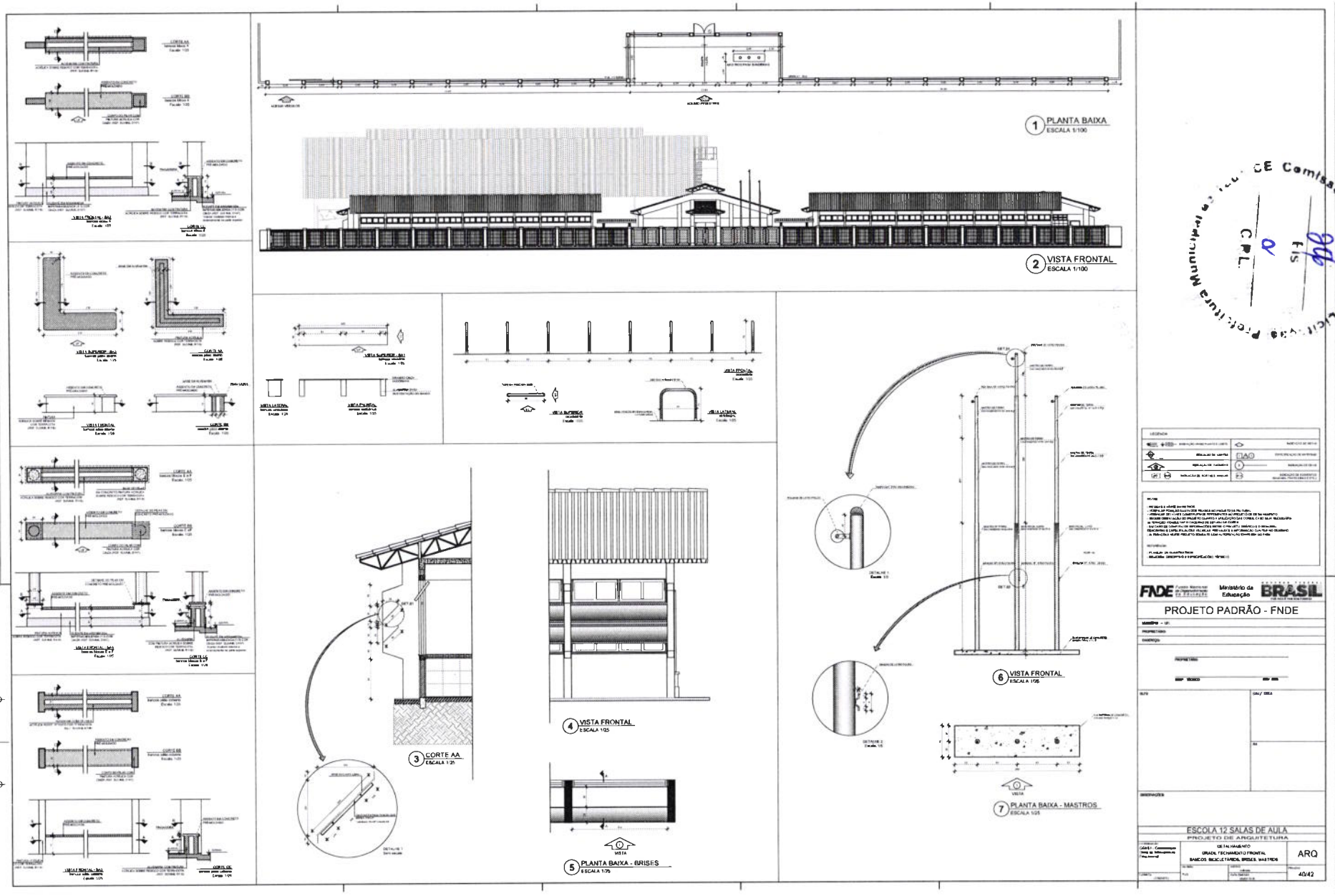

CE Comissão Permanente de Licitação Prefeitura Municipal
C.P.L.
Fls. 99

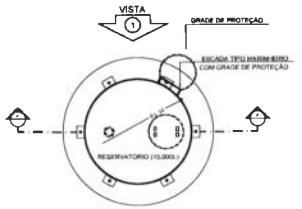

1 PLANTA BAIXA
ESCALA 1/50

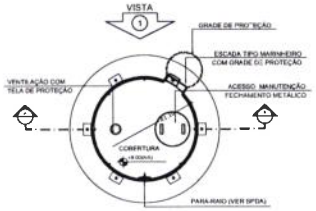

4 PLANTA BAIXA - COBERTURA
ESCALA 1/50

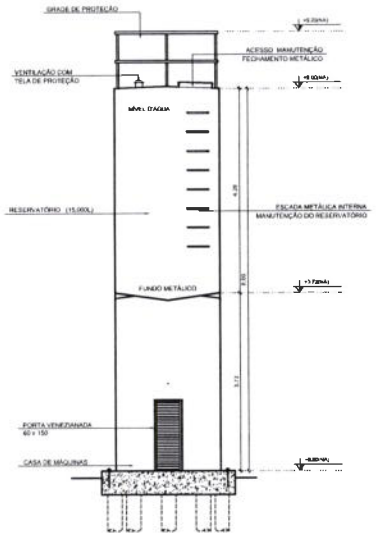

2 CORTE A - A
ESCALA 1/50

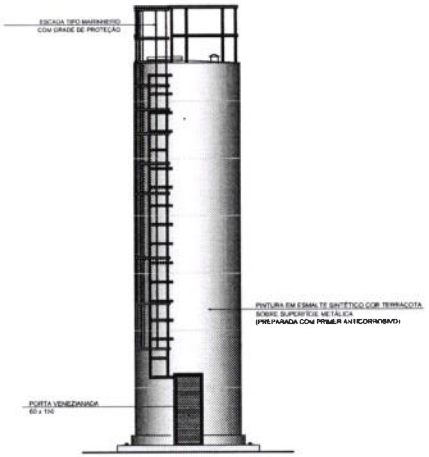

3 VISTA 1
ESCALA 1/50

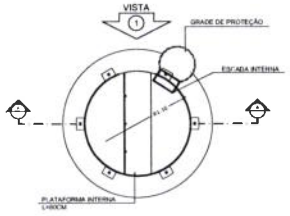

5 PLANTA BAIXA - BARRILETES
ESCALA 1/50

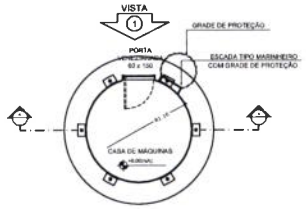

6 PLANTA BAIXA - CASA DE MÁQUINAS
ESCALA 1/50

Prefeitura Municipal de ... CE Comissão Permanente de Licitação
CPL
Fls 88

LEGENDA

	INDICAÇÃO NÍVEIS PLANTA E CORTE		INDICAÇÃO DE VISTAS
	INDICAÇÃO DE CORTES		ESPECIFICAÇÃO DE MATERIAIS
	INDICAÇÃO DE FACHADAS		INDICAÇÃO DE EIXOS
	INDICAÇÃO DE PORTAS E JANELAS		INDICAÇÃO DE ELEMENTOS (BANCADA, PRATELEIRAS E ETC.)

NOTAS

- MEDIDAS E NÍVEIS EM METROS
- VERIFICAR POSIÇÃO EXATA DOS PILARES NO PROJETO ESTRUTURAL
- VERIFICAR DETALHES CONSTRUTIVOS PERTINENTES NO PROJETO DE DETALHAMENTO
- SEGUIR ORIENTAÇÃO DO PROJETO QUANTO A UTILIZAÇÃO DAS CORES. CASO SEJA NECESSÁRIA ALTERAÇÃO, CONSULTAR O CADERNO DE ESTUDO DE CORES
- EM CASO DE CONFLITO DE INFORMAÇÕES ENTRE O PROJETO GRÁFICO E O MEMORIAL DESCRITIVO E ESPECIFICAÇÕES TÉCNICAS, PREVALECE A INFORMAÇÃO CONTIDA NO DERENIO
- ALTERAÇÕES NESTE PROJETO SOMENTE COM AUTORIZAÇÃO EXPRESSA DO FNDE

REFERÊNCIA

- PLANILHA DE QUANTITATIVOS
- MEMORIAL DESCRITIVO E ESPECIFICAÇÕES TÉCNICAS

FNDE Fundo Nacional de Desenvolvimento da Educação — Ministério da Educação — GOVERNO FEDERAL BRASIL PAÍS RICO É PAÍS SEM POBREZA

PROJETO PADRÃO - FNDE

MUNICÍPIO – UF:

PROPRIETÁRIO:

ENDEREÇO:

PROPRIETÁRIO

RESP. TÉCNICO — CAU/ CREA

DLFD — CAU/ CREA

RA

OBSERVAÇÕES:

ESCOLA 12 SALAS DE AULA

PROJETO DE ARQUITETURA

COORDENAÇÃO: CGEST - Coordenação Geral de Infraestrutura Educacional

RESERVATÓRIO DE ÁGUA
PLANTAS BAIXAS
CORTE E VISTA

ARQ

REVISÃO: R.01 — ESCALA: 1/50 — DATA EMISSÃO: MAIO/2014

FORMATO: A1 (841X594)

FRANCHA: 41/42

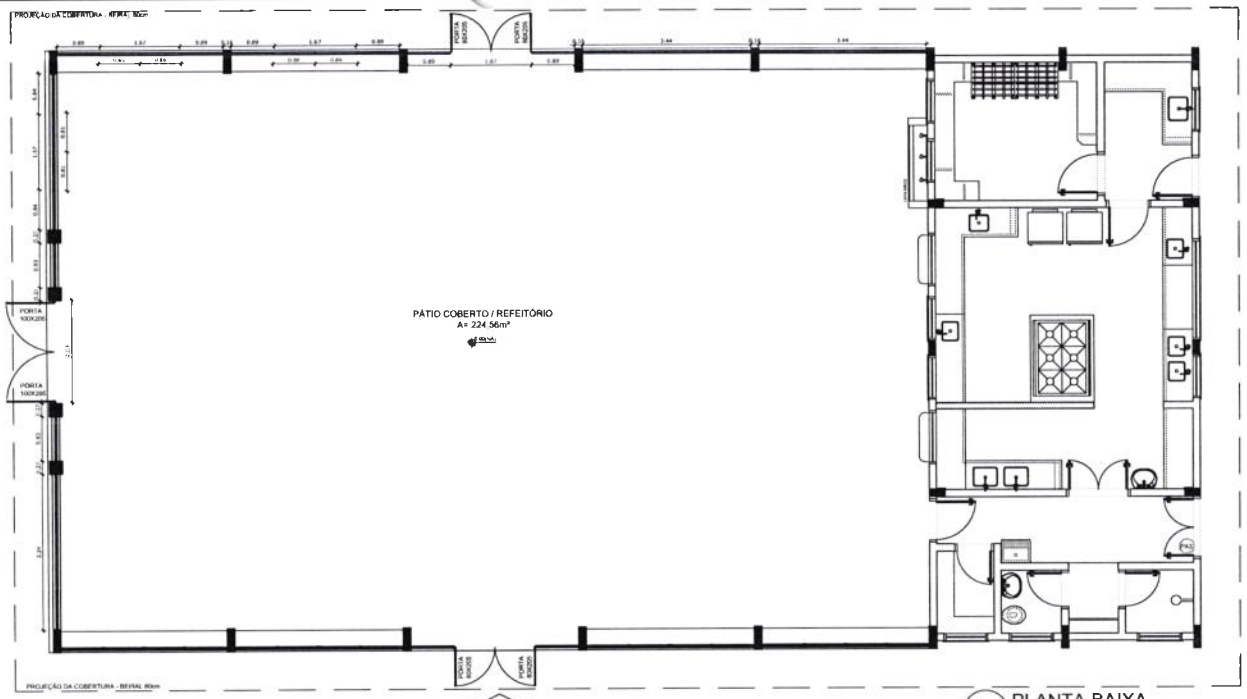

1 PLANTA BAIXA
ESCALA 1/50

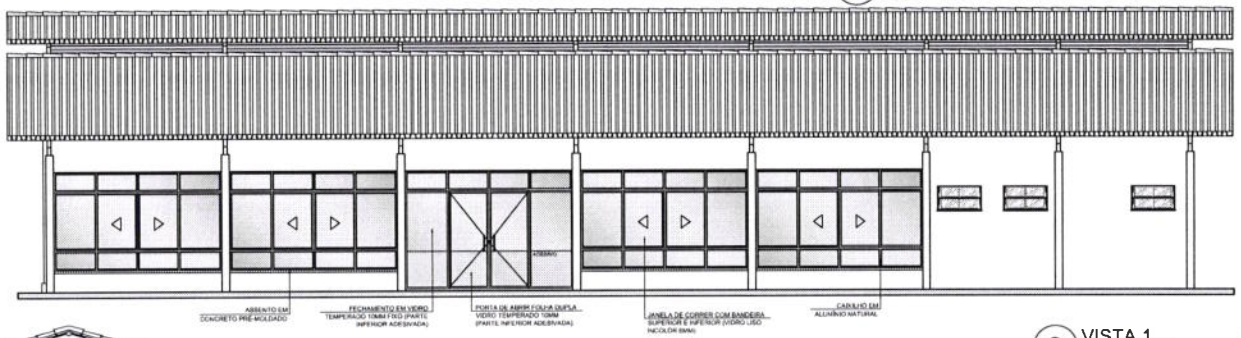

2 VISTA 1
ESCALA 1/50

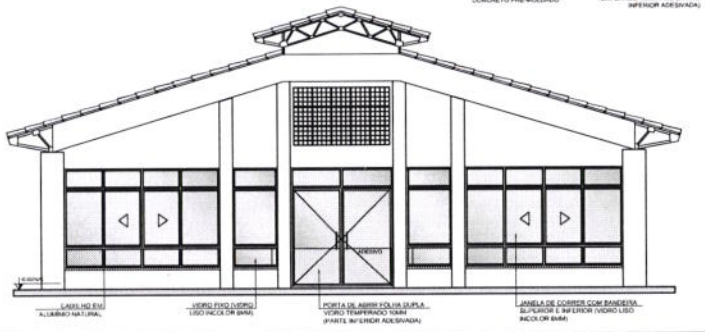

3 VISTA 2
ESCALA 1/50

OBSERVAÇÃO

ESTE PROJETO NÃO ESTÁ INCLUSO NO ESCOPO DO PROJETO PADRÃO FNDE DE 12 SALAS, PORTANTO O MESMO SERVIRÁ APENAS COMO SUGESTÃO.

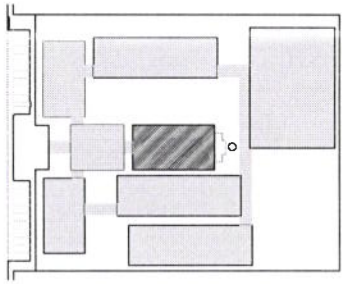

CROQUI DE REFERÊNCIA

LEGENDA:

INDICAÇÃO NÍVEIS PLANTA E CORTES	INDICAÇÃO DE VISTAS
INDICAÇÃO DE CORTES	ESPECIFICAÇÃO DE MATERIAIS
INDICAÇÃO DE FACHADAS	INDICAÇÃO DE EIXOS
INDICAÇÃO DE PORTAS E JANELAS	INDICAÇÃO DE ELEMENTOS (BANCADA, PRATELEIRAS E ETC.)

NOTAS

- MEDIDAS E NÍVEIS EM METROS
- VERIFICAR POSIÇÃO EXATA DOS PILARES NO PROJETO ESTRUTURAL
- VERIFICAR DETALHES CONSTRUTIVOS PERTINENTES NO PROJETO DE DETALHAMENTO
- SEGUIR ORIENTAÇÃO DO PROJETO QUANTO A UTILIZAÇÃO DAS CORES, CASO SEJA NECESSÁRIA ALTERAÇÃO, CONSULTAR O CADERNO DE ESTUDO DE CORES
- EM CASO DE CONFLITO DE INFORMAÇÕES ENTRE O PROJETO GRÁFICO E O MEMORIAL DESCRITIVO E ESPECIFICAÇÕES TÉCNICAS, PREVALECE A INFORMAÇÃO CONTIDA NO DESENHO
- ALTERAÇÕES NESTE PROJETO SOMENTE COM AUTORIZAÇÃO EXPRESSA DO FNDE

REFERÊNCIA:

- PLANILHA DE QUANTITATIVOS
- MEMORIAL DESCRITIVO E ESPECIFICAÇÕES TÉCNICAS

FNDE Fundo Nacional de Desenvolvimento da Educação — Ministério da Educação — GOVERNO FEDERAL BRASIL PAÍS RICO É PAÍS SEM POBREZA

PROJETO PADRÃO - FNDE

MUNICÍPIO – UF:

PROPRIETÁRIO:

ENDEREÇO:

PROPRIETÁRIO

RESP. TÉCNICO — CAU/ CREA

DATA — CAU/ CREA

RA

OBSERVAÇÕES:

CPL — Fls. 208 — Comissão Permanente de Licitação — Prefeitura Municipal

ESCOLA 12 SALAS DE AULA

PROJETO DE ARQUITETURA

COORDENAÇÃO: CGEST - Coordenação Geral de Infraestrutura Educacional	PÁTIO COBERTO / REFEITÓRIO SUGESTÃO DE FECHAMENTO PARA REGIÕES FRIAS		ARQ
FORMATO (841X594)	REVISÃO N.03	ESCALA 1:50 DATA EMISSÃO MAIO 2014	PRANCHA 42/42

1 DETALHE 2- CAIXA R1
SEM ESCALA

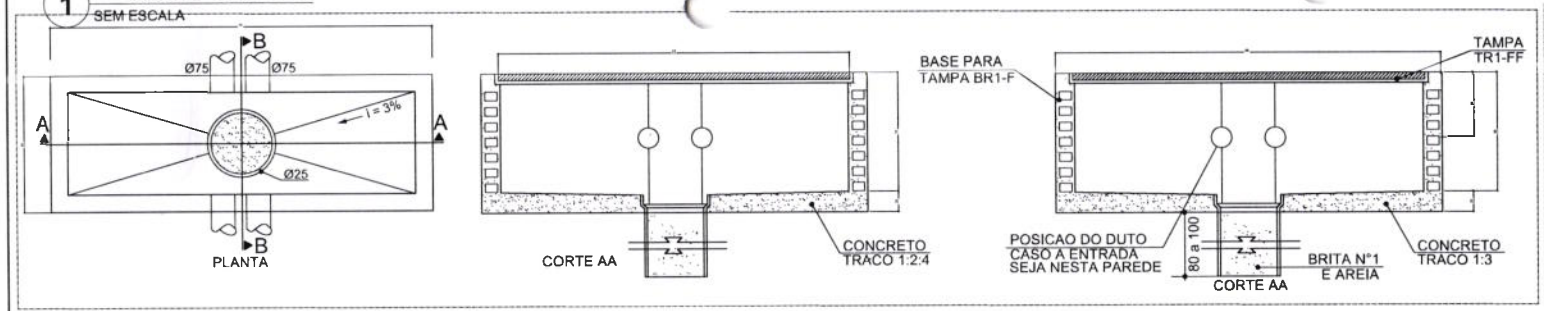

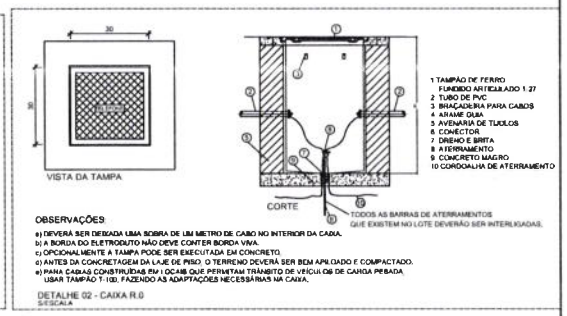

OBSERVAÇÕES

a) DEVERÁ SER DEIXADA UMA SOBRA DE UM METRO DE CABO NO INTERIOR DA CAIXA.
b) A BORDA DO ELETRODUTO NÃO DEVE CONTER BORDA VIVA.
c) OPCIONALMENTE A TAMPA PODE SER EXECUTADA EM CONCRETO.
d) ANTES DA CONCRETAGEM DA LAJE DE PISO, O TERRENO DEVERÁ SER BEM APILOADO E COMPACTADO.
e) PARA CAIXAS CONSTRUÍDAS EM LOCAIS QUE PERMITAM TRÂNSITO DE VEÍCULOS DE CARGA PESADA USAR TAMPÃO T-100, FAZENDO AS ADAPTAÇÕES NECESSÁRIAS NA CAIXA.

DETALHE 02 - CAIXA R.0
S/ESCALA

2 DETALHE 1- CAIXA R0
SEM ESCALA

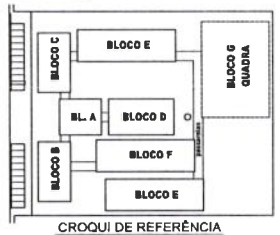

CROQUI DE REFERÊNCIA

LEGENDA

ELETRODUTOS PVC ROSCÁVEL DA TIGRE, NO PISO.

CAIXA DE PASSAGEM RD (30X30X30cm)

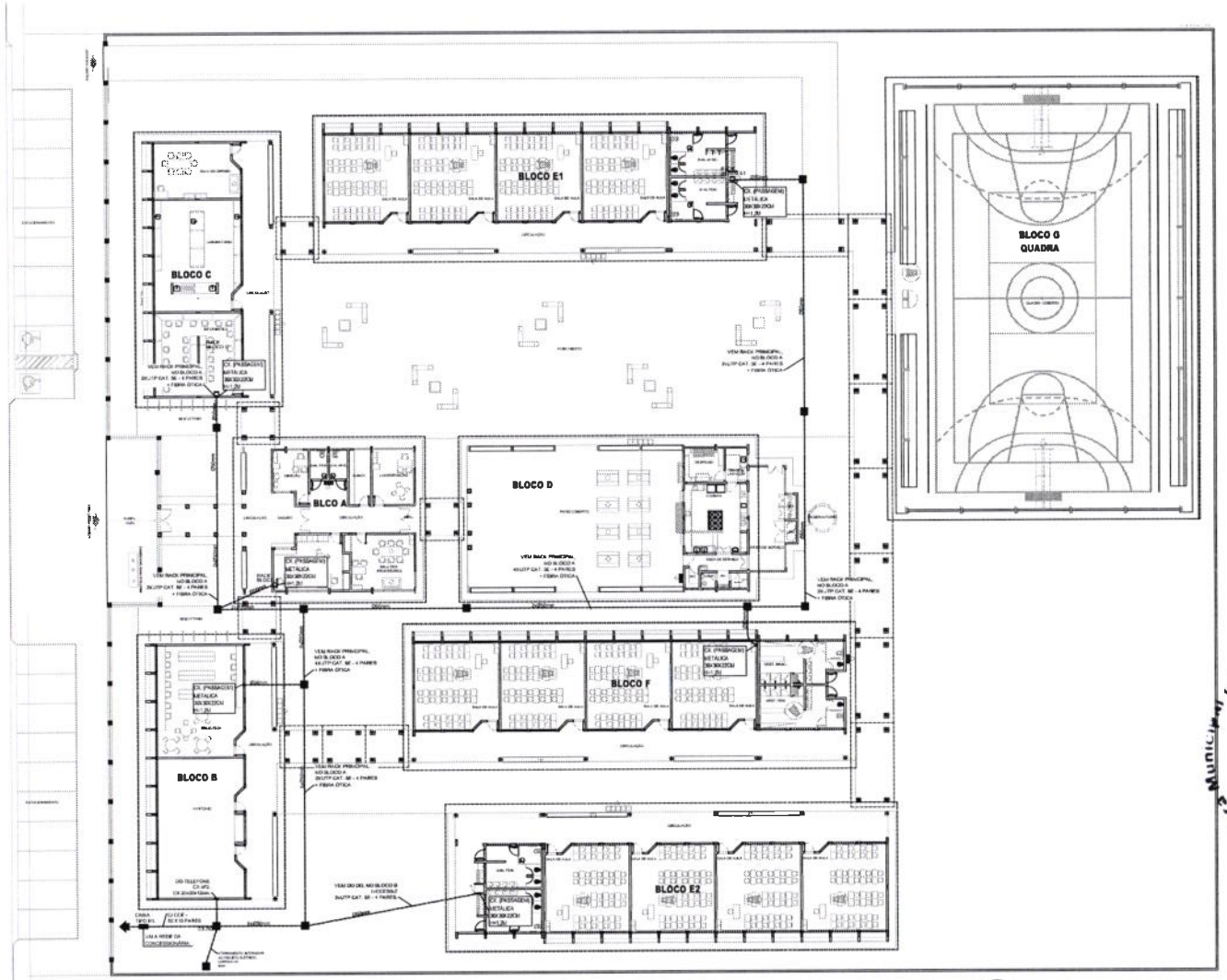

3 PLANTA BAIXA
ESCALA 1/200

FNDE Fundo Nacional de Desenvolvimento da Educação — Ministério da Educação — GOVERNO FEDERAL BRASIL PAÍS RICO É PAÍS SEM POBREZA

PROJETO PADRÃO - FNDE

MUNICÍPIO / UF

PROPRIETÁRIO

ENDEREÇO

PROPRIETÁRIO

RESP. TÉCNICO — CAU/CREA

DATA — CAU/CREA

RA

OBSERVAÇÕES

Prefeitura Municipal de ... Comissão Permanente de Licitação CPL 609 Fls

ESCOLA 12 SALAS DE AULA

CABEAMENTO ESTRUTURADO - TELEFONE, DADOS E ANTENA TV

COORDENAÇÃO: COEST - Coordenação Geral de Infraestrutura Educacional

SPDA
PLANTA DE COBERTURA
DETALHES

ECE

REVISÃO: RUD — ESCALA: INDICADA — PRANCHA: 01/07

FORMATO: A1 (841X594) — DATA EMISSÃO: MAIO/ 2014

RACK CENTRAL PADRÃO 19"
MAXIMO 50U (PROF. UTIL = 615) EQUIVALENTE AO
MODELO 50U P-660 DA FIBRACEM
TIPO FECHADO COM PORTA FUMÊ

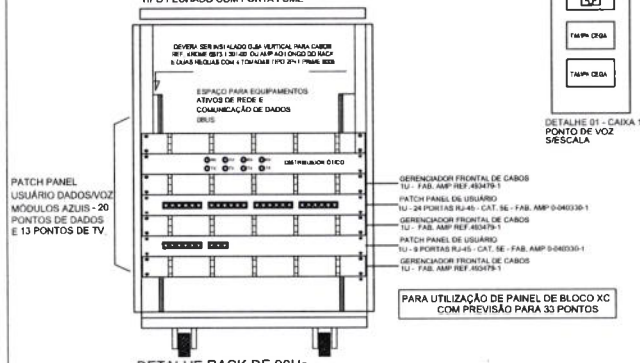

PARA UTILIZAÇÃO DE PAINEL DE BLOCO XC
COM PREVISÃO PARA 33 PONTOS

DETALHE RACK DE 20Us
VISTA FRONTAL
SEM ESCALA TÍPICO

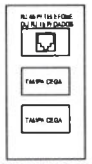

DETALHE 01 - CAIXA 10x5cm
PONTO DE VOZ
S/ESCALA

DETALHE 02 - CAIXA 10x5cm
PONTO DE DADOS/VOZ
S/ESCALA

DETALHE 03 - CAIXA 10x5cm
PONTO ANTENA/TV
USAR O QUE ESTIVER
PREVISTO NO PONTO
S/ESCALA

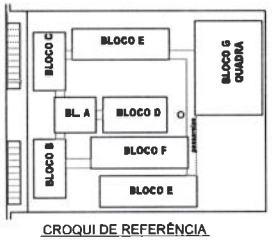

CROQUI DE REFERÊNCIA

LEGENDA

VID	- PONTO DE VOZ E DADOS
	- CAIXA DE SAÍDA DE 10x05x05cm. COM PONTO DE DADOS OU VOZ INSTALADO A 30cm DO PISO. DETALHE 01 (VOZ E DADOS)
	- CAIXA DE SAÍDA DE 10x05x05cm. COM PONTO DE DADO E VOZ INSTALADO A 30cm DO PISO. DETALHE 02 (VOZ E DADOS)
	- CAIXA DE SAÍDA DE 10x05x05cm. COM PONTO DE DADO OU VOZ INSTALADO NO TETO PREVISÃO REPETIDORA WYRELESS. (PREVER PONTO DE ENERGIA)
	- CAIXA DE SAÍDA DE 10x05x05cm. COM PONTO PARA TV. INSTALADO A 30cm DO PISO.
	- CAIXA DE SAÍDA DE 10x05x05cm. COM PONTO PARA TV. INSTALADO A 120cm DO PISO.
	ELETRODUTOS PVC DA TIGRE, APARENTE.
RACK DADOS/VOZ	RACK PARA EQUIPAMENTOS = 12" X 24U DENTRO DA CAIXA. INSTALAR PONTO ELETRICO / ANTENA
	- CAIXA DE PASSAGEM 20x20x20cm

NOTAS IMPORTANTES

01	AS TUBULAÇÕES AQUI ESPECIFICADAS, DEVEM TER SEU USO ÚNICO E EXCLUSIVO PARA O FIM
	QUE O FOI ESPECIFICADO EM PROJETO.
02	TODA A TUBULAÇÃO INTERNA SERÁ DO TIPO PVC RÍGIDO ROSCÁVEL + CONDULETES TOP TIGRE.
03	OS ELETRODUTOS AQUI ESPECIFICADOS, NÃO DEVEM SER SUBMETIDOS À CURVAS. DEVEM
	SER UTILIZADOS PARA ESTE FIM, CURVAS PRÉ-FABRICADAS COM DIÂMETRO E MATERIAL COMPATÍVEIS
	COM A TUBULAÇÃO EM QUESTÃO.
04	UTILIZAR BUCHAS E ARUELAS COM DIÂMETRO E MATERIAL COMPATÍVEIS COM A TUBULAÇÃO.
	PARA A FIXAÇÃO DOS ELETRODUTOS ÀS CAIXAS DE PASSAGEM.
05	TODOS OS MATERIAIS EMPREGADOS PARA A CONFECÇÃO DOS PROJETOS AQUI DESCRITOS,
	DEVEM ATENDER ÀS ESPECIFICAÇÕES PRECONIZADAS NA NBR e ABNT RELATIVAS AO PROJETO EM QUESTÃO.
06	A REDE IP ANTENA TV SERÁ APARENTE SOB O TELHADO. A ANTENA SERÁ POSICIONADA NO LOCAL
	DE MELHOR SINAL, A CRITÉRIO DO INSTALADOR.
07	TUBOS NÃO INDICADOS SERÃO DE Ø1", CABOS NÃO INDICADAS SERÃO NR1 - 5x10.
08	A REDE DEVERÁ SER CERTIFICADA PARA CAT 5.

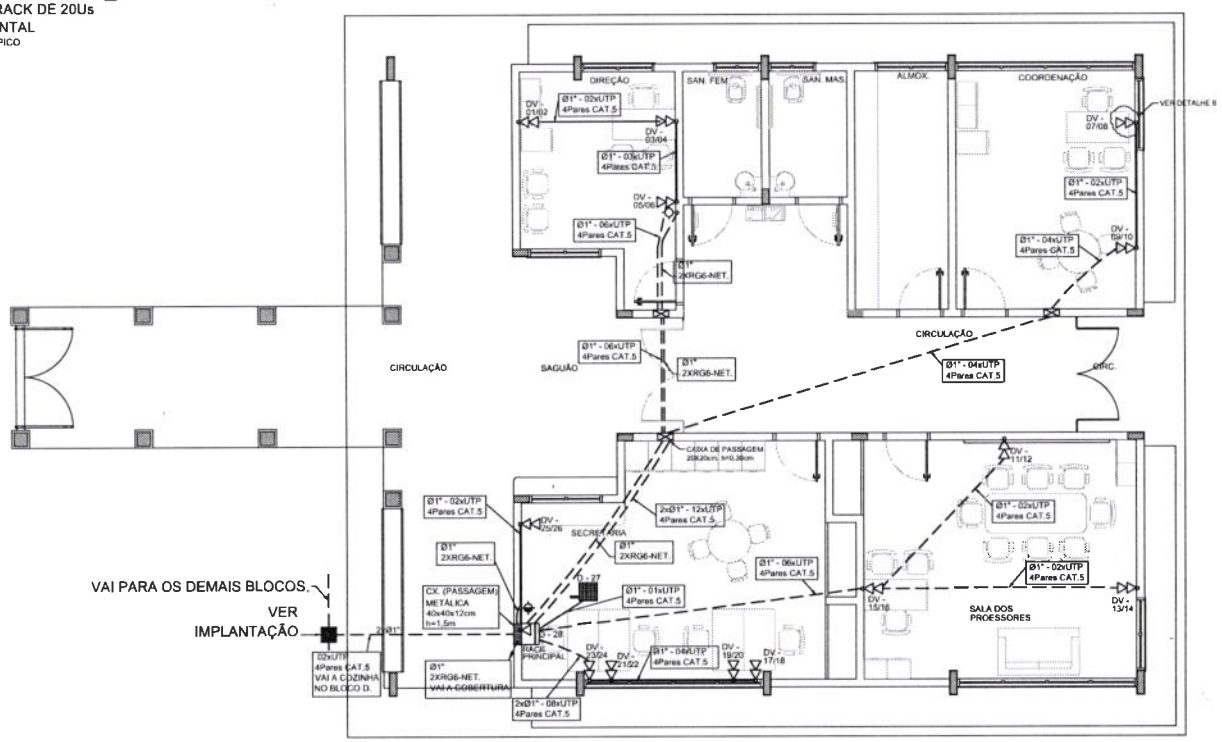

1 PLANTA BAIXA - BLOCO A
SEM ESCALA

FNDE Fundo Nacional de Desenvolvimento da Educação — Ministério da Educação — GOVERNO FEDERAL BRASIL PAÍS RICO É PAÍS SEM POBREZA

PROJETO PADRÃO - FNDE

MUNICÍPIO - UF:
PROPRIETÁRIO:
ENDEREÇO:

PROPRIETÁRIO
RESP. TÉCNICO — CAU/CREA

DLFO — CAU/CREA — RA

OBSERVAÇÕES

Prefeitura Municipal — Comissão Permanente de Licitação — C.P.L. — Fls 010

ESCOLA 12 SALAS DE AULA

CABEAMENTO ESTRUTURADO - TELEFONE, DADOS E ANTENA TV

COORDENAÇÃO: CGEST - Coordenação Geral de Infraestrutura Educacional

BLOCO A: ADMINISTRATIVO
PLANTA BAIXA
DETALHES

ECE

FORMATO: A1 (841X594) — REVISÃO: R.00 — ESCALA: INDICADA — DATA EMISSÃO: MARÇO 2014 — PRANCHA: 02/07